

2351

감사

손경민

D A/C# Bm
 오늘 숨을쉬는것 감사 나를 구원하신것 감사

F#m/A G F#m Bm
 사 내 뜻대로안되도 주가 인도하신것

Em -/G# A D
 모든것 - 감사 내게 주신 모든것 감사
 주안에있음 감사

A/C# Bm F#m/A
 사 때론 가져가심도 감사 (내게)
 사 참된 소망 주심도 감사 나

G F#m Bm Em G/A
 고난주셔서 주 뜻 알게하신것 모든것 - 감사
 같은사람도 자녀 삼아주신것

D G/A { A7 D A/C# Bm F#m/A
 사 주님 감사해요 주님 감사해요 내가

G D/F# Em E7/G# A7

여기까지 온 것도 - 은혜입니다 주님

D A/C# Bm F#m/A

감사해요 주님 감사해요 나를

G D/F# Em A7 D }

사랑하신 주 사랑 - 감사합니다

나의 왕 나의 주

주민정

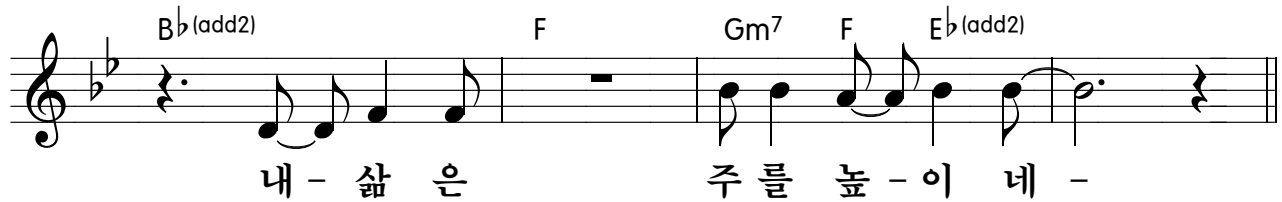
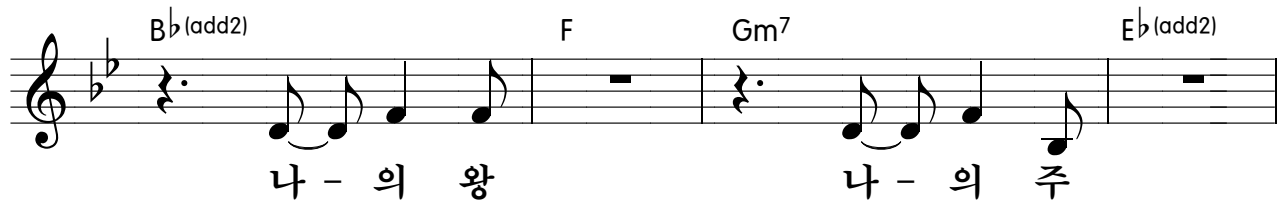
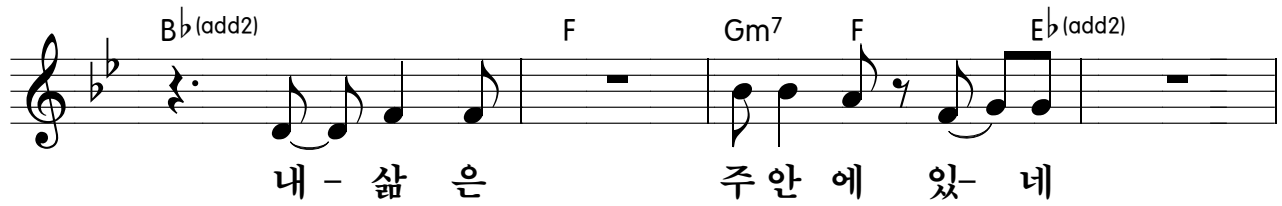
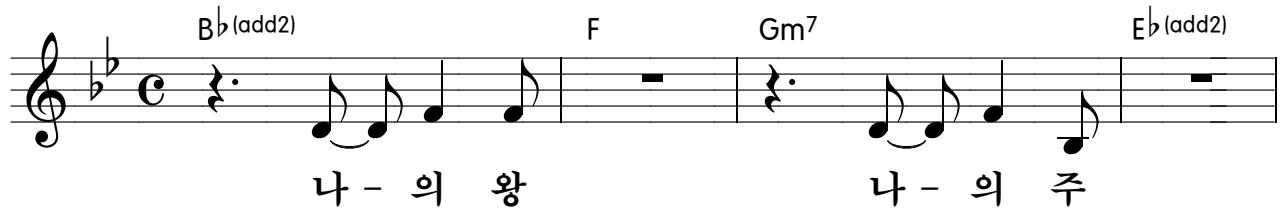

B \flat (add2) Gm⁷

주 나의 친 - 구 되 시 - 고 내 영 원 한 - 기쁨 되 - 시 네

Fsus⁴ F E \flat (add2)

- 찬 - 양 해 -

B \flat (add2) Gm⁷

주 나의 소 - 망 되 시 - 고 내 영 원 한 - 빛 이 되 - 시 네

Fsus⁴ 1. F A \flat maj⁹ D.C.

- 찬 - 양 해 -

2. F A \flat maj⁹

찬 - 양 해 -

D.S. al Coda

♩ Coda

B \flat (add2) F Gm7 E \flat (add2)
 주 찬양 합 - 니다 - 주 경배 합 - 니다 -

Gm7 F E \flat (add2) Fsus4
 내 마음 다 - 하여 주께 - - -

B \flat (add2) Gm7
 주 나의 친 - 구되시 - 고 내 영 원 한 - 기쁨되 - 시네

Fsus4 F E \flat (add2)
 - 찬 - 양 해 -

B \flat (add2) Gm7
 주 나의 소 - 망되시 - 고 내 영 원 한 - 빛이되 - 시네

Fsus4 F 3. A \flat maj⁹
 - 찬 - 양 해 -

4. A \flat maj⁹

꽃들도

Hanamo

우치코시츠요시
MEBIG

1. 이 곳에 생 명샘 솟 아 나 눈물 골 짝 지나 갈 때 에
2. 그 날 에 하 늘이 열 리 고 모든 이 가 보 게 되 리 라

머 잠 아 열 매 맺 히 고 웃 음 소 리 넘 쳐 나 리 라 꽃 들 -
마 침 내 꽃 들 이 피 고 영 광 의 주 가 오 시 리 라

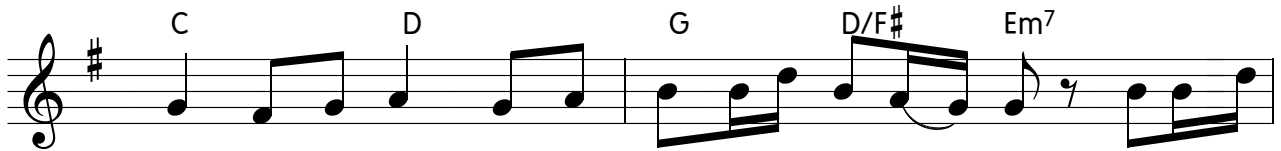

도 구 름 도 바 람 도 넓 은 바 다 - 도 찬 양 하

라 찬 양 하 라 예 수 - 를 하 늘 - 을 울 리 며 노 래

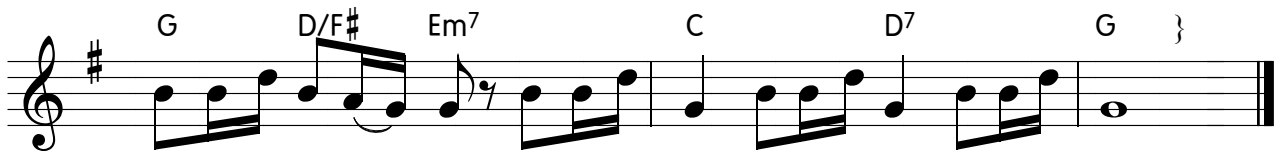

해 나 의 영 혼 - 아 은 혜 의 주 은 혜 의 주 은 혜 의 주

낮은 곳으로

김강현

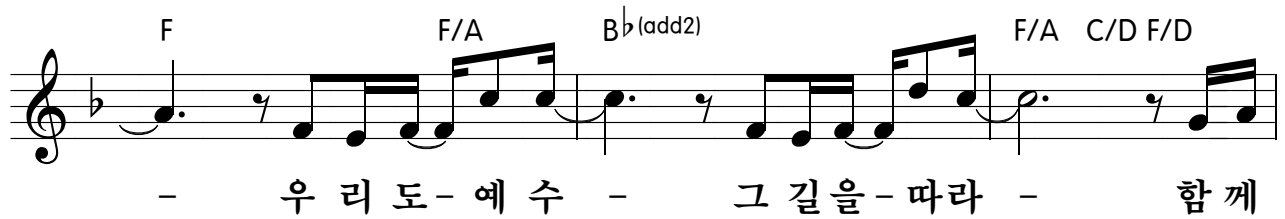
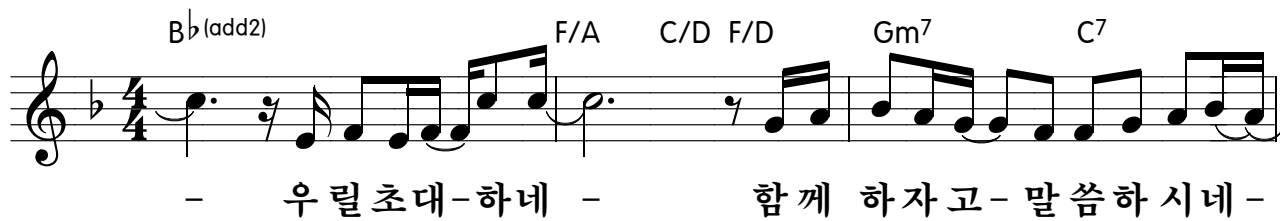
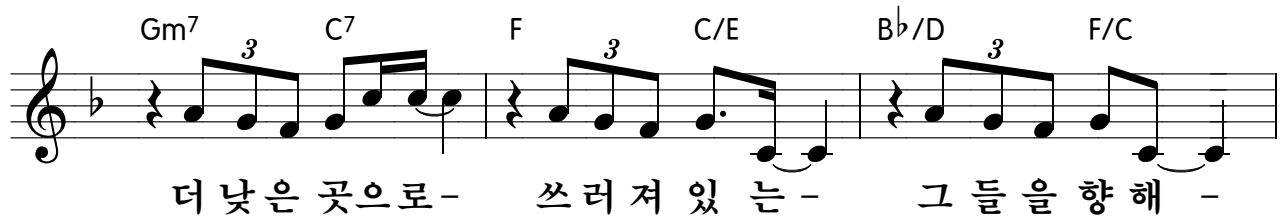
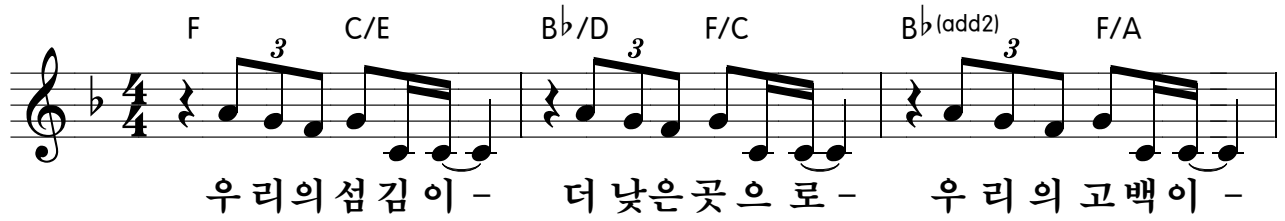

2354

F/A C/D F/D Gm7 B \flat 7 C \sharp o7 Dm7 Cm7 F7

- 십자가 피흘-린 예수의 손-으로 - - 모든 아-픔을

B \flat (add2) F/A C/DF/D Gm7 B \flat /C C7 F }

- 위로하-시네 - 우리 에게 보-여-주-셨네 -

내 기도를 들으시는 주님

송시운

E B/D# C#m

내 기도 - 를 들어 주 - 시 는 - 주 - 님 나의
내 이름 - 을 기억 하 - 시 네 - 주 - 님 나의

F#m/A B7 E

평 생 소 원 이 뵈었네 - 주 님
영 혼 안 식 얻 었네 -

A E F#7

한 분 만 으 로 - 주 님 한 분 만 으 로 - 나 는

F#m7 F#m7/B 1. C#m 2. C#m {

완 전 만 족 합 니 다 - 내 영

A A/B C#m

혼 주 를 찬 양 해 - 내 평

A A/B E

생 주 를 따 르 리 - 내 영

F#m C#m

혼 주 를 노 래 해 - 주 는

G#m C#m }

나 의 전 부 입 니 다 -

내 삶의 이유라

이권희

$E\flat$ Fm^7 Gm^7 G/B Cm^7 Fm^7 $E\flat/G$ F/A $B\flat$
 1. 예 수 는 내 힘 이 요 나 의 기쁨 내 참 소 망
 2. 내 가 사 나 죽 으 나 그 이 름 을 위 하 여

$E\flat$ Fm^7 Gm^7 G/B Cm^7 Fm^7 $B\flat$ $E\flat$
 그 이 름 의 생 명 이 내 삶 의 이 유 라
 내 모 든 것 다 드리 니 나 를 받 으 소 서

Gm^7 G/B Cm^7 Fm^7 $B\flat -/A\flat$ Gm^7 G/B Cm^7
 오 직 주 - 만 따 라 갑 니 다 - 오 직 주 - 만 높 -

Fm^7 F/A $A\flat^7/B\flat$ $B\flat$ { $E\flat$ Fm^7 }
 입 받 으 소 서 - - 내 평 생

$E\flat/G$ F/A $Ddim/A\flat$ Gm^7 C^7 $C^7(b^9)/E$
 에 그 이 름 - 을 - 그의 선 하 심 - 을

Fm^7 F/A $B\flat$ $A\flat/B\flat$ $E\flat$ Fm^7 $E\flat/G$ Cm^7
 세 상 에 노래 합 니 다 그 이 름 에 크

F/A $B\flat/A\flat$ Gm^7 C^7 Fm^7 $B\flat$ $E\flat$ }
 신 능 - 력 - 영 원 한 생 명 - 이 내 삶 의 이 유 라

순종의 꽃

장육조

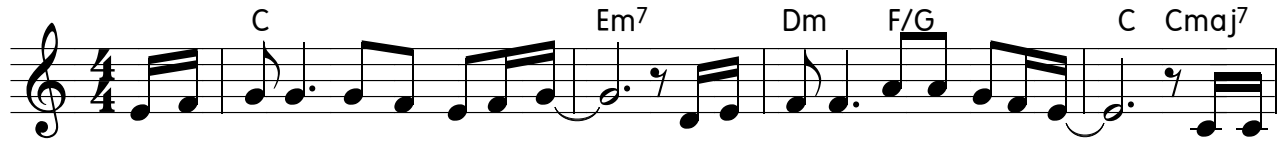

믿음 으로 피어 나는꽃 - 헌신 으로 피어 나는꽃 - 주의

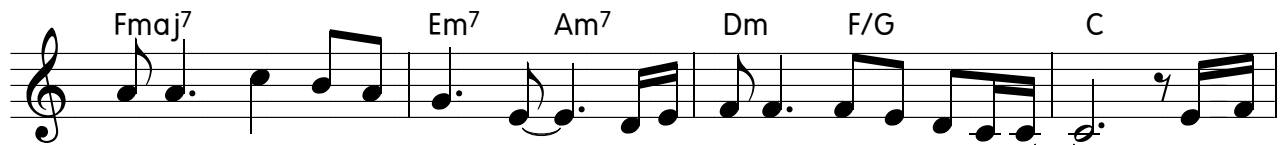

향기 입술에 담 고 - 겸손 하게 피어나리라 - 주의

말씀따 - 라 피어 나는꽃 - 주를 바라보 - 며 피어 나는꽃 - 주의

사 랑 가 슴에 담 고 - 겸손 하게 피어나리라 - 어

두운 세 상을 향 하여 주 님과 함께나는 가리라 - 목

말라 죽어가는 영혼들에게 - 생 명 수 통로가 되리 -

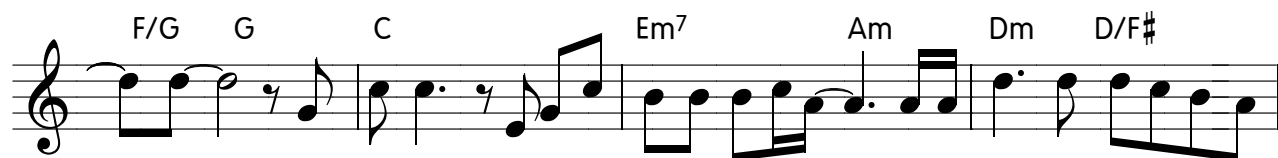

- 라 - 때 로는 힘들고 괴로울때면 - 십자 가 를바라보며

가 리 라 - - 아 름 답 고 향기 로운 꽃으로 - 주의

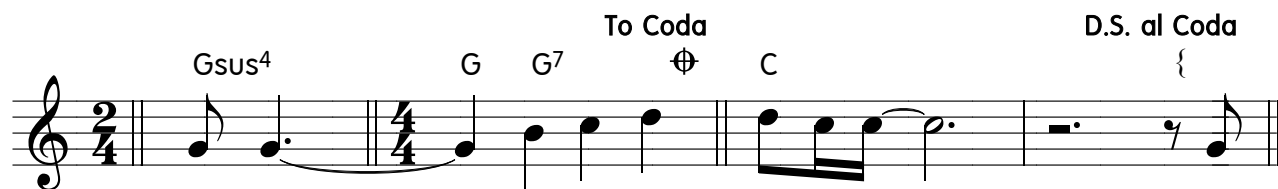

향 기 - 전 하 게 하 소 서 - 어

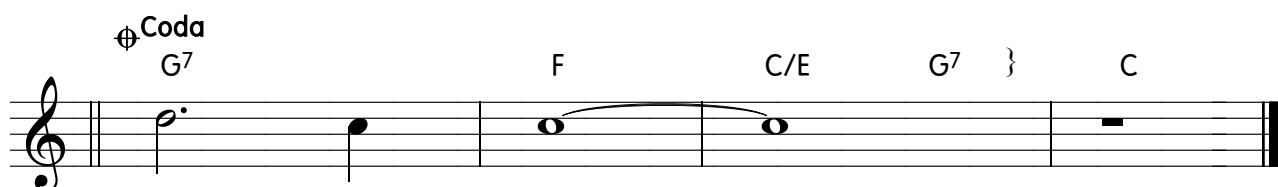

하 소 서 - -

2358

주와 함께 걷는 이길

채수련
이희균

Em C G D

주님 만 바라-보면 서 천성 길 걸어 - 갈때 에 나의

Em C F#m7 B7 Em {

앞 에 있는장애 물 믿음 으 로이겨-나가 리 시험

G Em C B7

과 환난 닥쳐 온-대 도 두려 울것 전혀없 네

Em G D B7 Em

주님이 -- 도우시 - 사 승리 하게하여 주시 리

G -/B C Am B7

내 영 혼을진리가운데 로 늘 - 인도 하-여 - 주시 - 네

Em -/B C F#m7(b5) B7 Em }

주와함께 걸어가 는 이길 주께 모 두말기며살아가 리

예수 예수

김도현

G D/F# Em7 G/D

슬픈 마음 있는 자 - 몸과 영혼 병든 자 -

Cmaj7 G/B Am7 D

누구든지 부르시오 - 예 - 수 이름 부르시오 -

G D/F# Em7 G/D

그 이름을 믿는 자 - 그 이름을 부르는 자 -

C Bm Em Am D G C/D

그가 어떤 사람이든 - 그는 구원 얻 - 으리 -

{ G Am7 G/B C B Em Dm7

예 - 수 - 예 - 수 - 오 -
 예 - 수 - 예 - 수 - 오 -

C Bm Em 1..3..5. Am D

능 렷 의 - 그 이름 예 수 - 나 외 쳐 부 - 르 - 네 -
 구 원 의 - 그 이름 예 수 - 나

2..4..6. To Coda

Am D ⊕ G C/G D/G C -/D

외 쳐 부 - 르 - 네 - 예수 그리스도 -

G D/F# Em7 G/D

은 과 금 내 계 없 으 나 - 나 가 진 것 너 에 게 주 니 - 능

Cmaj7 G/B Am7 D

력 의 이 름 예 수 라 - 그 - 이 름 을 부 르 시 오 -

G D/F# Em7 G/B C

그 이 름 을 믿 는 자 - 그 이 름 을 외 치 는 자 그

Bm Em Am7 D

- 가 어 떤 사 람 이 든 - 그 는 - 주 의 영 광 보 - - 리 라

G D.S. al Coda Coda 1. G

G/F 3 C/E 3 Cm/Eb 3 G/D G/B

우 리 계 주 신 영 광 의 이 름 나 어 찌 잠 잠 하 리 - 세 상

A/C# 3 Am D/B C Dsus4

에 크 게 외 처 부 르 리 나 의 주 예 수 그 리 스 도 -

D D.S. al Coda Coda 2. G }

우리 걸어가네

이종현

혼자 라 고 느 길 때 - 늦 었 다 고 생 각 할 - 때 - 더 는

안 될 거 라 말 할 - 때 우 리 를 찾 아 오 - 시 네 - 더 이

상 은 안 될 때 - 내 힘 으 론 못 할 때 - 달 힌

문 을 여 시 고 - 빛 을 밝 혀 주 - 시 네 - 그

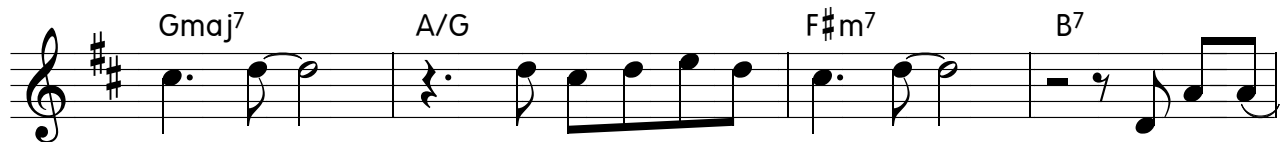

곳 은 - 아 직 은 미 약 하 나 - 주 가 밝

- 혀 주 시 니 - 따 러 가 려 하 - 네 - 우

Gmaj7 A/G F#m7 B7

리 는 - 아직 은 연 약 하 나 - 우 린 닭

Em7 Gm9 A7(b9)

- 아 가 네 - 우 리 를 새 롭 - 게 하 - 시 네 - 그 가

Dmaj7 Bm7

걸 었 던 길 - 을 - 따 - 라 - 밝 혀 주 시 는 길 - 을 - 따

Em7 Gm9

- 라 - 우 린 걸 어 가 네 - 한 걸 음 뿐 일 지 라 도 -

A7(b9) Dmaj7 Bm7

그 가 보 여 주 - 신 - 사 - 랑 - 우 리 마 음 깊 은 - 곳 에

Em7

- 알 게 하 셧 네 - 우 린 끝 까 지

Gm9 A7(b9)

살 아 가 게 - 하 시 네 -

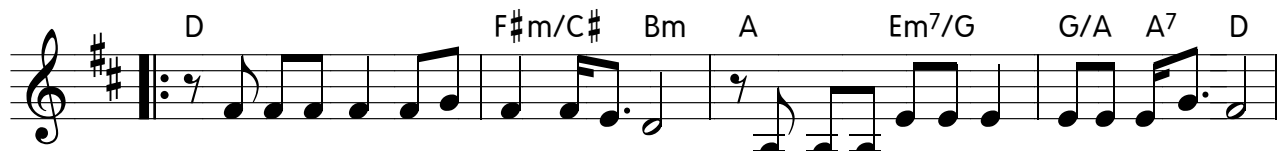

인생의 그 날이 풀 과 같고 그 모든 영광이 들에 꽃 같아
영 화가 꽃 같아서 다 투 어 그 빛을 자랑 하여 도

바람 이지 - 나면 없 어 지나 니 아무도 그 자 리 를 찾 을 수 없 네
세 월 이지 - 나면 그 모 습 을

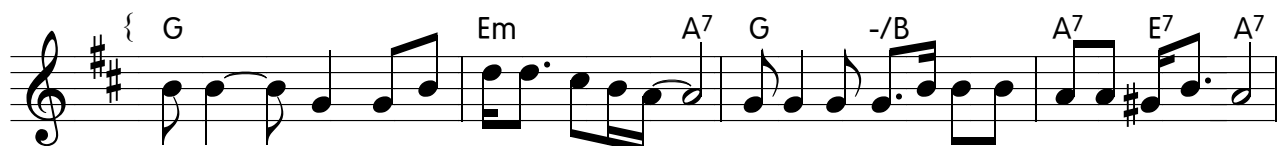

이 세 상 그 길 은 나 그 네 의 길 - 잠 시 - 멈 추 가 는 눈 물 고 갓 길
지 금 - 십 자 가 의 길 - 아무 도 그 누 구 가 막 을 수 없 네

바람 따 라 물 결 따 라 가 는 그 길 에 영 원 한 소 망 을 찾 을 길 없 네
말 씀 따 라 믿 음 따 라 가 는 이 길 에 생 명 수 강 같 이 넘 쳐 흐 르 네

인 생 의 그 날 이 풀 과 같 고 그 모 든 영 광 이 들 의 꽃 같 아

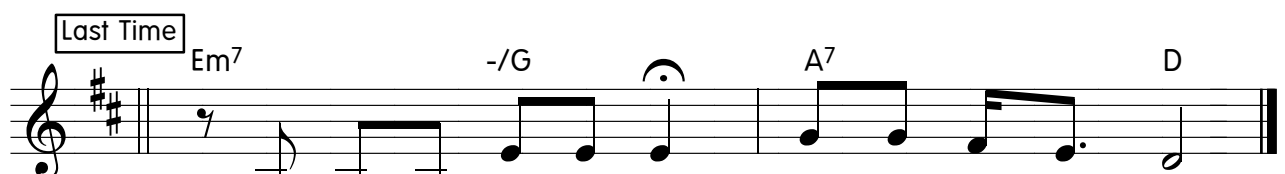

그 모 든 영 광 이 들 의 꽃 같 아

2362

이름 없이 빛도 없이

구자역

D A

하 나 님 을 따 른 다 는 - 것 이 - 너 무
때 른

Bm G

힘 들 고 고 통 의 - 길 이 라 해 도 - - -
핍 박 과 조 롱 을 - 당 한 다 해 도 - - -

Em D

돌 아 서 지 않 겠 네 주 님 십 갈
멈 춰

Asus⁴ A⁷

- 자 가 - 날 위 해 - 지 셧 듯 이 -
- 보 리 - 날 위 해 - 가 셧 듯 이 -

Bm F#m

사 람 들 은 - 나 에 게 말 하 지 - - - 좀 더

G D A/C#

편 하 고 - 넓 은 길 로 - 오 라 고 -

Bm F#m

하 지 만 - - 난 그 들 에 게 말 - 하 지 - - 이 길

Chorus

만 이 - 생 명 의 길 이 라 고 - 이 름 없 이
 - 빛 도 없 이 - - 그 어 떠 낫 가 도 - 없 이 -
 나 에 게 주 어 진 이 - 길 만 걸 어 가 겠 소 만 일 주 께
 - 나 의 생 명 - 지 금 필 요 하 - 다 면 -
 이 자 리 에 죽 어 지 는 - 것 이 - - - -
 나 의 삶 이 니 - 까 요 -

Bridge

나 오 직 주 님 만 위 - 해 서 살 아 가 겠 소 만 일 주 께
 - 나 의 생 명 - 지 금 필 요 하 - 다 면 -

Bm D/F# G

이 자 리 에 죽 어 지 는 - 것 이 - - - - -

A7 D G/B A/C#

나 의 삶 이 니 - 까 요 - 이 름 없 이

D Em G D

- 빛 도 없 이 - - 그 어 편 닻 가 도 - 없 이 -

Bm F#m G A7

나 에 게 주 어 진 이 - 길 만 걸 어 가 겠 소 만 일 주 게

D A G A D

- 나 의 생 명 - 지 금 필 요 하 - 다 면 -

Bm D/F# G

이 자 리 에 죽 어 지 는 - 것 이 -

A7 D

주 님 뜻 이 니 - 까 요 -

Chorus

이제는 내가 없고

유효림
김지홍

♩ D Bm

이 제는 내 - 가 없 - 고 - 오 직 예 수 - 님 - 만 내

Em Asus⁴ A A/G

안 에 살 - 아 계 - 신 - 오 직 예 수 - 님 만 - 찬 양

F#m⁷ Bm

하 며 살 - 리 라 - 예 배 하 며 살 - 리 - 라 - 내 안

Em D/F# G A⁷ *To Coda* 1.,3. D (G/A)

에 계 시 - 는 오 직 예 수 님 은 이

2.,4. D Am⁷ D/F# 3 Gmaj⁷ (D/F# Em⁷) 3

만 주 님 은 나 - 의 아 바 아
(D.S. 2) 내 - 가 주 님 과

F#m⁷ Em⁷ 3 A⁷ 3

버 - 지 내 상 한 영 - 혼 - 만 지 시
함 - 께 십 자 가 위 - 에 - 죽 었 으

D D⁷ D/F#₃ Gmaj⁷

고 주 님 은 나 - 의 하 늘 아
니 이 제 는 내 - 가 산 것 아

F#m⁷ B⁷ Em E/G#

버 - - - 지 - 나 의 모든 것- 주 님 께 말- 기 리
니 - - - 요 - 내 안 에 주 님- 이 사 신 것- 이 라

1. Asus⁴ A⁷ D.S. 2. A Bm⁷ A/C#

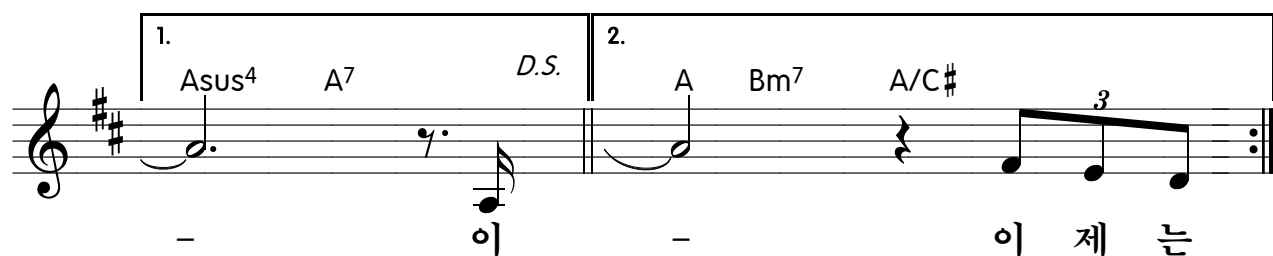

- 이 - 이 제 는

3. Asus⁴ A⁷ D.S. al Coda

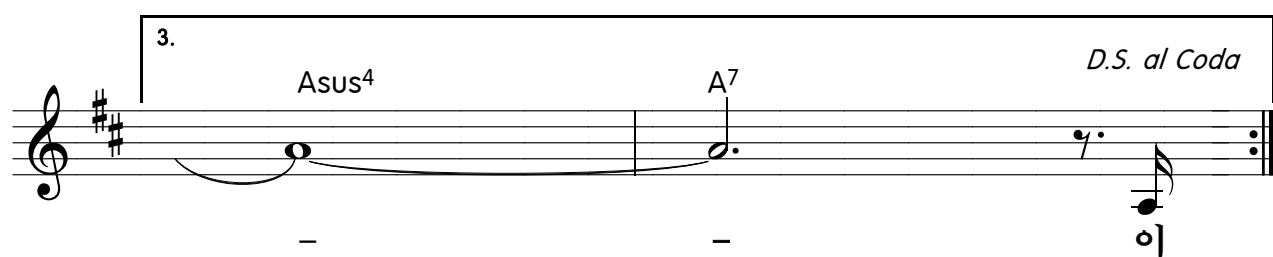

- 이

⊕ Coda D A/B B7(b⁹) Em D/F# G A⁷ Dsus⁴ D

만 내 안 에 계시 - 는 오 직 예수 님 만 -

2364

티끌보다 못한 나인데

김영희
이은하

B \flat Cm

티끌보 다 못 한 나 인 데 별 래 만

B \flat /D E \flat maj 7 B \flat /D

도 못 한 나 인 데 주 님 보 - 다 잘 난

Cm A \flat Fsus 4

체 하 며 겁 없 - 이 살 아 왔 네 이 사 람

B \flat Cm B \flat /D

을 - 미 위 하 고 저 사 람 을 시 기

E \flat maj 7 B \flat /D Cm

하 - 고 그 들 위 - 해 오 신 주 - 를 - 십 자

F B \flat E \flat maj 7 F/E \flat

가 에 - 못 박 았 네 이 제 내 영 혼 주 님 을 보 오

Dm G Cm F B \flat A \flat /C B \flat /D

니 나 를 - 위 한 십 자 가 - 고 통 숨 을 곳 없 - - 어

- 피 할 곳 없 -- 어 - 괴로운 마음 -
 - 그 러 나 주 님 말 없 - 이 - 다
 가 - 와 - 내 손 을 붙 - 드 셨 - 네 -
 - 나 를 위 한 십 자 가 사 랑 - 거
 절 할 - 수 - 없네 - 나 이 제 주 님 위 하 - 여 - 내
 생 - 명 - 아 낚 없 이 드 리 기 - 원 하 - 오 니 내 영 혼
 주 님 의 뜻 대 로 - 살 게 하 소 서 -

주의 임재

김효정
제이어스

Chorus

E F# B/D#

주의임 - 재 - 주의영 - 광 - 앞드려 - 경배 - - 해 앞드려

E F#

- 경배 - - 해 주의임 - 재 - 주의영 - 광 - 앞드려

B/D# 1. G#m7 2. G#m7

- 경배 - - 해 앞드려 - 경배 - - 해 주의임 - 경배 - - 해 -

Bridge

E F# B/D# E

앞드려 경배 - 해 - 앞드려 경배 - 해 -

E F# B/G# G#m7

앞드려 경배 - 해 - 경배해 - - - -

Vamp

E F# B/D# 1. E 2. G#m7

주의임

2366

하나님이 찾으시는 사람

설경욱

G D/F# C/E G/B

믿 음 의 역 사 - 와 - 사 랑 의 수 고 와 -

C G/B Am D

그 리 스 도 를 향 한 - 소 망 의 인 내 로 -

G D/F# C/E G/B

환 난 가 운 데 서 도 - 믿 음 의 본 되 는 -

C G/B Em 1. Am A/C# D

그 대 는 하 나 님 이 - 찾 으 시 는 사 람 -

2. Am D7 G G7

으 시 는 사 람 -

{ C D Bm7 Em7

그 대 는 하 나 님 의 - 택 하 신 예 배 자 -

2367

예수 안에 소망 있네

(In Christ Alone)

Keith Getty
Stuart Townend

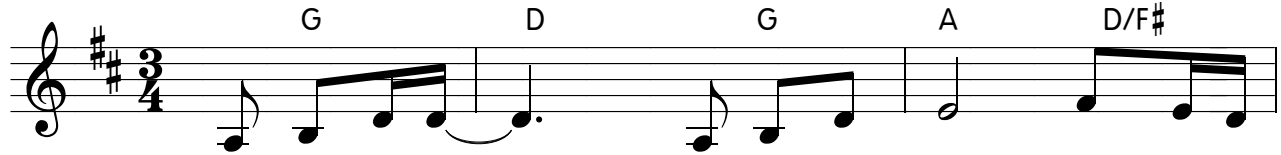

1. 예 수 안 에 - 소 망 있 네 내 빛 과
 2. 완 전 하 신 - 하 나 님 이 우 리 와
 3. 죽 임 당 한 - 세 상 의 빛 어 둠 속
 4. 주 예 수 의 - 능 력 으 로 내 속 에

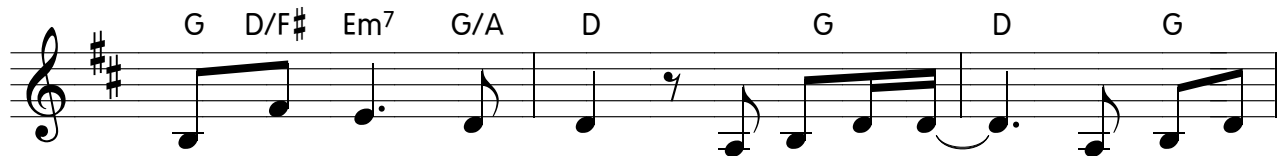

힘 나 의 노 래 환 란 중 에 - 도 우 시
 같 이 되 셧 네 주 사 랑 과 - 그 공 의
 에 누 이 셧 네 영 광 스 런 - 그 의 날
 두 려 움 없 네 나 의 사 는 - 모 든 순

는 주 나 의 견 고 한 반 석 크 신 사
 로 세 상 을 구 원 하 셧 네 십 자 가
 에 무 덤 에 서 부 활 했 네 승 리 하
 간 주 께 서 다 스 리 시 네 어 느 것

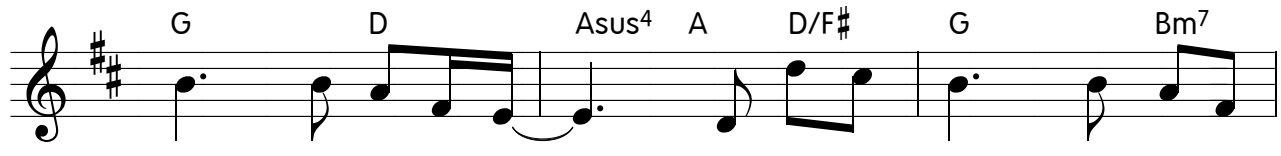

랑 크 신 평 화 - 두 려 움 에 서 날 건 지
 에 주 달 리 사 - 그 진 노 를 거 두 지
 신 우 리 주 님 - 원 수 들 을 물 리
 도 주 손 에 서 - 날 빼 앗 지 못 하 리

Asus⁴ A G D G A D/F#

네 내 위 로 자 - 내 모 든 것 주 사 랑
 네 내 모 든 죄 - 담 당 하 신 주 은 혜
 네 나 주 의 것 - 주 나 의 것 주 보 혈
 라 주 오 실 날 - 기 다 리 며 주 능 력

G D/F# Em⁷ G/A D

안 에 서 리 라
 안 에 살 리 라
 안 에 살 리 라
 안 에 살 리 라

세상의 주인

이권희

A D/F# E/G# F#m B/D# E
누가 비교할 수 - 있나 하늘을 만드신 - 분

D E/D C#m F#m G Esus4 E
산과 바다 주이 - 림 노래 해 온 세상을 만드신 분

A D/F# E/G# F#m B/D# E
홍해를 가르신 그 손이 - 나의 삶을 불드시 - 고 - 죽

D E/D C#m -/F F#m Bm -/A G
음 이 기 신 그 능력 - 이 영원한 생명 - 주시었

Esus4 E { A D
네 - 세 상 의 주 인 - 그

E -/G# A E/G# F#m B Esus4 E
이 림 예 수 모든 영광 존 귀 - 받 으 소 서

A D/F# E/G# C#/F F#m B/D# E A/C#
구 원 의 주 유 일 하 신 나 의 하 나 님 예 수 노 래 해

D A/C# Bm D Esus4 A }
가 장 높 으 신 이 림 주 예 수

위대한 하나님

God is great

Marty Sampson

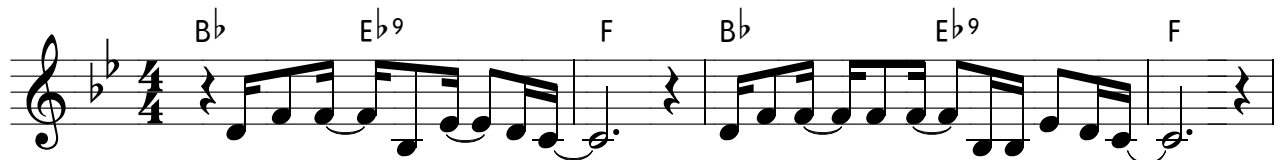

모든만 - 물경-배해 - 오직성-령과-진리안에서 -

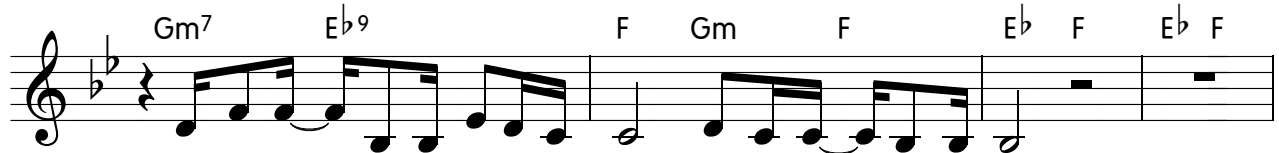

신실하-신주께영광 - 예수그리-스도 -

모든만 - 물찬-양해 - 홀로위-대하신왕 -

주만다-스리-시네 - 영원영-원히 - 위대

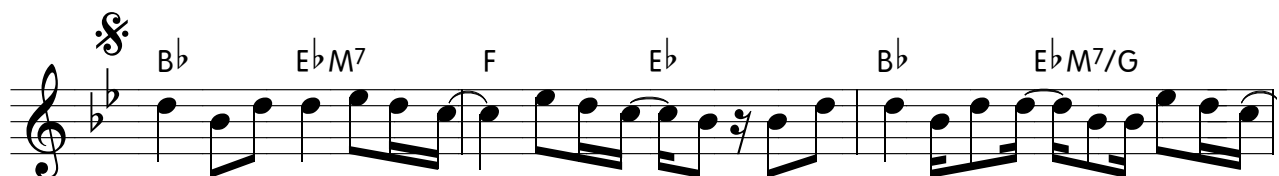

한하나님온민족 - 찬양하-네 그소 리땅과하-늘가득하네

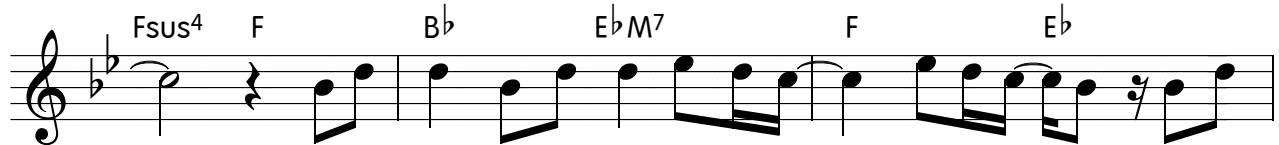

- 위대 한하나님온민족 - 찬양하-네 난오

직주만위-해살리라 - 주영광위-하여 -

B \flat E \flat 9 F B \flat E \flat 9 F

나의 생 - 명 드 - 리 리 - 주님의 - 길 가 - 르 치 소 서 -

Gm7 E \flat 9 F Gm F E \flat F

성령 의 - 불 우리 안에 - 모든 땅 - 끝 이 - 주 보 도 록

D.S. al Coda Coda 1.
E \flat F E \flat Gm Fsus 4

- 위 대 -

Bridge

B \flat E \flat 9 F Gm E \flat

거 록 하 신 주 - 모 든 민 족 - 주 찬 양 해

1.-3. 4. D.S. al Coda
F F {

- 위 대

Coda 2.
E \flat Gm Fsus 4 Fine

-

2370

우리 주 안에서 노래하며

Russell Fragar
Darlene Zschech

A E/G#

우리 주 안에서 노래하며 - 주

F#m A/C# Bm7

- 의 이름 찬양 - 해 - 감사 로 - 그 - 문 - 에 들

D E7sus4

- 어 가 - 주 이 름 송 축 - 하 네 - - - 진

A E#/G F#m

실 한 찬 - 양 안 - 에 - 권 - 능 임 - 하 니

A/C# Bm7 D

- 외 치 세 - 할 렐 루 - 야 손 - 벽 치 - 며 전

D/E E A Bm7 A/C#

능 하 신 - 주 께 - 높 이 계 - 신 주

D A/E C#7/E# F#m B7/D#

- 님 께 - 우리 여기 모 - 인 이 유 - 우리

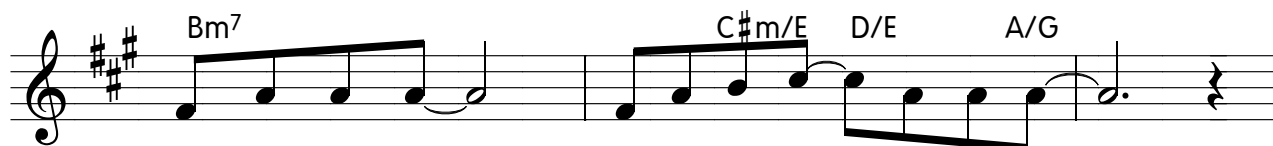

마 음 모 아 - 주 님 을 높 - 이 는 것 -

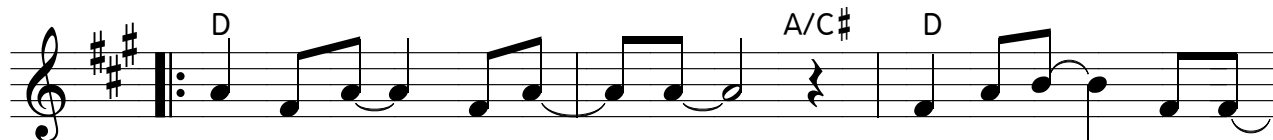
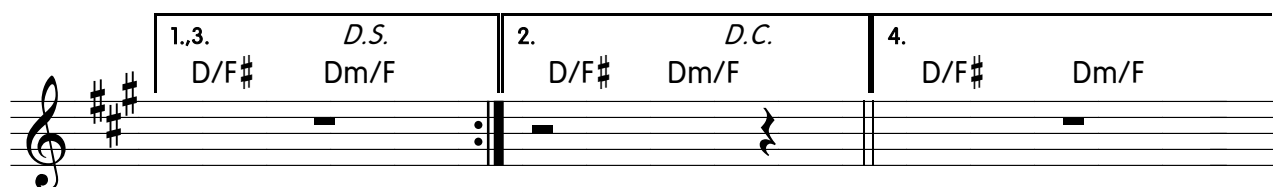

내 안 에 - 모 든 - 것 - 주 를 바 - 랄 때

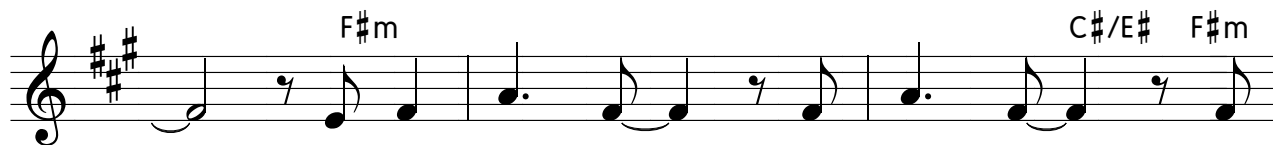

- 주 의 능 력 - 또 영 광 - 은

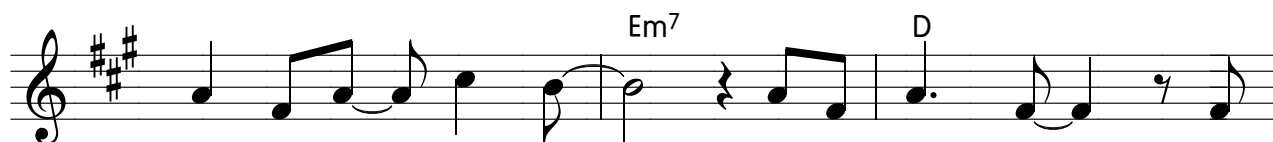

혜 와 자 - 비 도 - 찬 양 하 며 - 춤

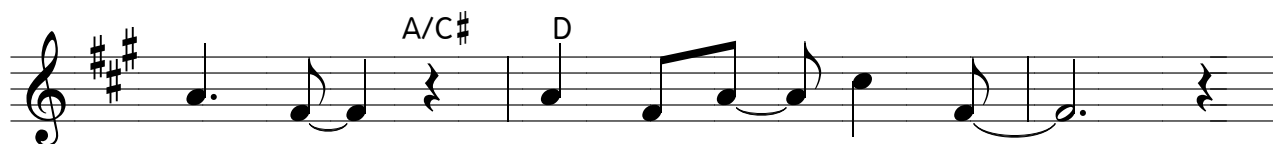

추 세 - 마 음 문 - 열 어 -

주 가 자 유 케 - 하 리 - 주 의 이 름 찬 - 양 해

1. E7sus4 2. E7sus4

A Bm7 A/C# D A/E C#7/E# F#m

높이 계 - 신 주 - 님 께 - 우리 여기 모 - 인 이유

Last Time

B7/D# Bm7 C#m/E D/E A/G

- 우리 마음 모 아 - 주님을 높 - 이는 것

1., 2. Coda

Bm7 D/E

- 주님을 높 - 이는 것

A/G D/F# Dm7/F A/G D/F#

- - 높이 계 - 신 주

4Times

Dm7/F A/G D/F# Dm7/F A

- 님 께 - 높이 계 - 신 주 - 님 께 - -

주의 길 걸으며

윤용섭

A C Cmaj7 Dm G7sus4 G7₃ F/A

아 - - 아 - - - 아 - - 아 - - 블러드 위 쓰사랑

C/G G7 Fmaj7 G Am G/B Dm7 G7

의 피 - 값 블러드 위 스피 - 값 - 피 - - - -

B C C G/B Am F C G

값 주 의 길 걸 으 - 며 고통 의 눈물이 있어 도 영

C G/C C Am7 G7 C

광 의 그 날 들 이 네 앞 에 있 으 리 라

G C F Dm G

멀 시 천 대 그 고통 아 품 이 - 와 도 주 님
아 품 이 닥 쳐 도 주 님

C F/C C F G

의 희 생 의 피 값 널 리 전 하 리 라 어
의 사 랑 의 피 값 곧 계 지 키 리 라

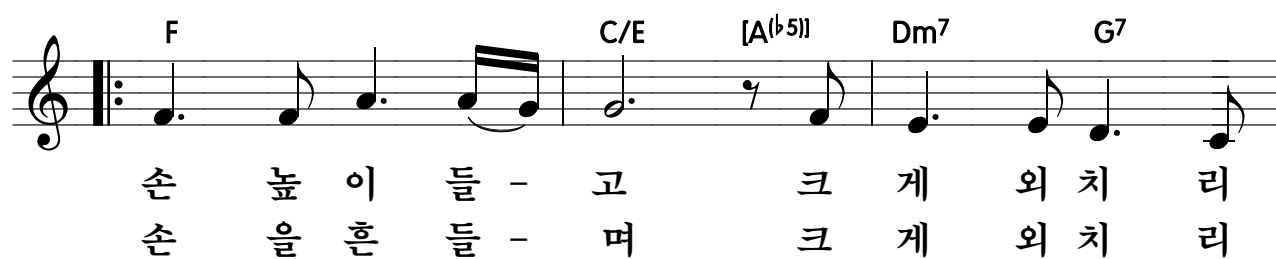

2372

길을 만드시는 주

Way Maker

Osinachi Kalu Okoro

Verce

1. 주 여 기 - 운 행 하 - 시 네 주 경 - 배 해
2. 주 우 리 - 마 음 만 - 지 네

- 주 경 - 배 해 - 주 여 기 - 역 사 하 - 시
주 우 리 - 치 유 하 - 시

*2 Time 1 Octave

네 주 경 - 배 해 - 주 경 - 배 해 -

Chorus *2 Time 1 Octave

새 길 을 만 드 시 는 분 큰 기 적 을 행 하 시 는 분

그 는 우 리 하 나 님 약 속 을 지 키 시 는 분

To Coda

어 둠 속 을 밝 히 시 는 빛 그 는 우 리 하 나 님

2. F#m Bridge D A/C#

님 그는 하나 님 그는 하나 - 님 그는 하나 -

Esus4 1. F#m 2. F#m

님 그는 하나 님 그는 - 하나 - 님

D A

주의 일하심 볼 수 없어도 주의 일하심 알 수 없어도

Esus4 1. F#m

주는 결코 멈추지 않 네 - 주는 결코 멈추지 않 네 --

2. F#m D.S. al Coda F#m Coda

주는 결코 멈추지 않 네 -- 님 주 여기

D A

- 운 행 하 시 네 - 주 경 배

E7 D

해 주 경 배 해

요제벳의 노래

엄평안

C C/E G/F F C/E

작 은 갈 대 상 자 - 물 이 새 지 않 - 도 록 - 역 청 과

Dm7 G7 C Fm6/C C C/E

나 무 진 - 을 칠 하 네 어떤 맘 이 었 - 을 까 - 그

G/F A/E Dm7 G7sus4 Csus4 C

너 의 두 - 눈엔 - 눈 물 이 흐 르 고 흘 러 - 동

C C/E G/F F C/E Dm7 G7sus4

그 란 눈 으 로 - 엄 말 보 고 - 있 는 - 아이 와 - 입 을 맞 추 고

C Fm6/C C C/E G/F A/E

상 자 를 - 덮 고 - 강 가 에 떠 - 우 며 - 간 절

Dm7 G7sus4 Csus4 C Gm7 G/A A/C#

히 기 도 했 겠 지 - 정 처 없 이 강 - 물 에 - 흔 들

Dm7 Fm6/G# C/G D7/F# Gsus4 G7

- 흔 들 - 흘 러 내 려 가 - 는 그 - 상 잘 보 며 - 눈 을

감 아도 - 보이 는 아 - 이 와 - 눈 을 맞 - 추며 주

저 앞 아 눈 물 을 흘 렸 - 겠 지 - 너 의 삶 - 의 참

- 주인 - 너 의 참 - 부 모 - 이 신 하 나 님 그 - 손 에

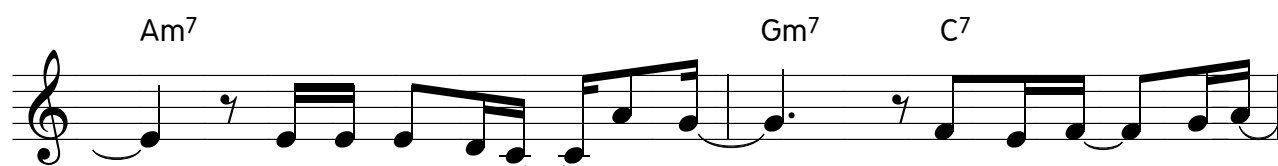

- 너 의 삶 을 말 - 긴 다 - 너 의 삶 - 의 참

- 주인 - 너 를 이 - 끄 시 - 는 주 하 나 님 그 - 손 에

- 너 의 삶 을 드 - 린 다 -

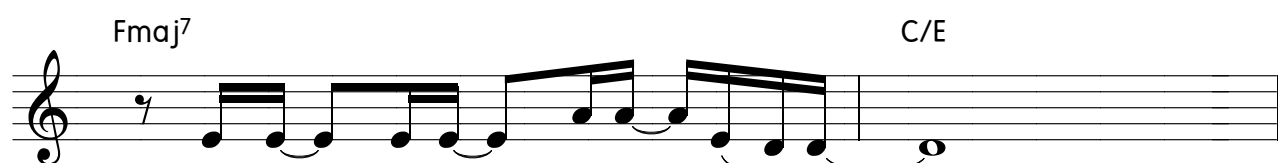

그 가 - 널 구 - 원 하 - 시 - 리 -

2373

Fmaj7 C/E

그 가 - 널 이 - 끄 시 - 리 - 라 -

Fmaj7 C/E Am7 G/B A/C# Dm7

그 가 - 널 사 - 용 하 - 시 - 리 그 가 너 - 를

G7sus4 G7 { D.S. al Fine

- 인 도 하 시 리 너 의 삶 - 의 참

2374

그 이름 아름답도다

what a beautiful name

Ben Fielding
Brooke Ligertwood

1 D

태 초 - 에 말 - 씬이 - 계 시 - 니 - 지 극

G G/B A Bm A

히 높 으 신 주 만 물 에 감 - 추 인 - 주 영

D G G/B

- 광 - 예 수 - 나 타 나 셧

Chorus 1

A D

네 그 이름 아름답 - 도 다 - 그 이름 아름답 - 도 다

A Bm A

- 나 의 왕 - 예 - 수 그리스 도

G D/F#

- 그 이름 아름답 - 도 다 - 비 교 할 수 없 네

A Bm A

- 그 이름 아름답 - 도 다 - 예 수 의 이

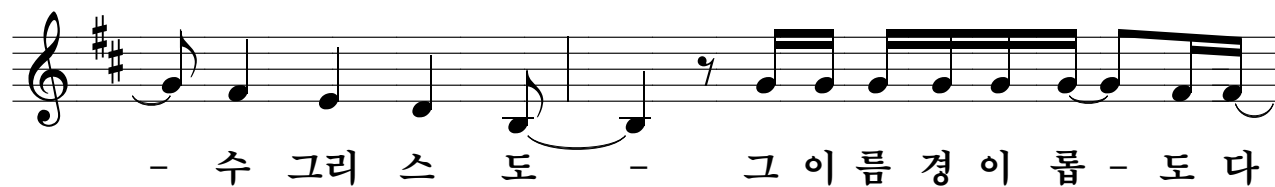
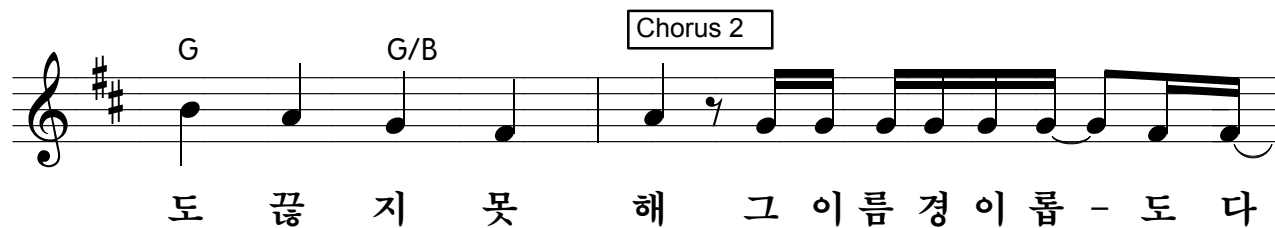
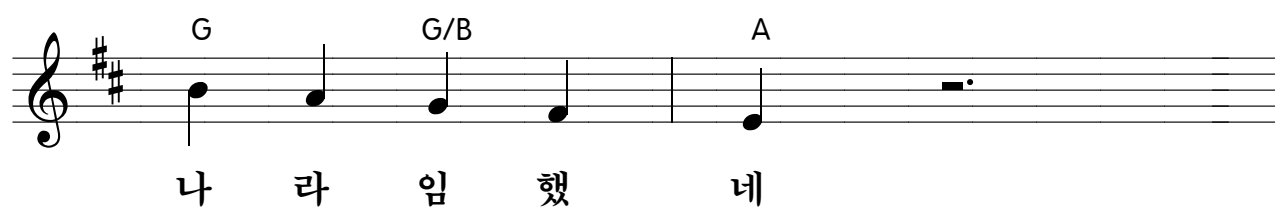
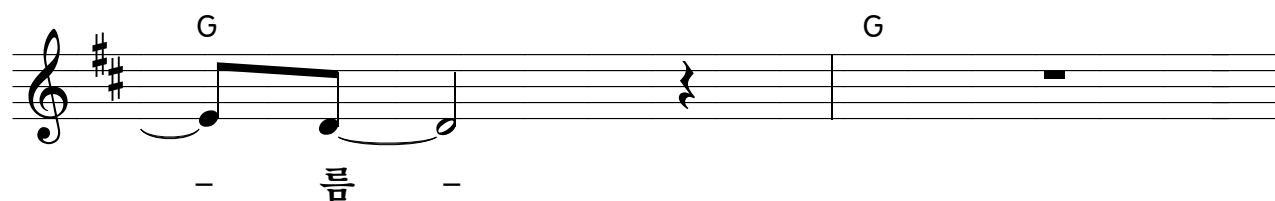

D/F# A

- 비교할 수 없네 - 그 이름경이롭 - 도다

Bm A G

- 예수 의 이 - 림 그 이름경이롭 - 도다

Bm A G Ad Lib G⁹ G

- 예수 의 이 - 림 -

Bm⁷ F#m⁷ G⁹ G Bm⁷ A⁷ G⁹ G Bm⁷ F#m⁷

Bridge A
G⁹ G Bm⁷ G

죽 음 이 긴 - 주 - 휘 장 찢 었

A Bm⁷

- 네 죄 와 무 덤 - 잠 잠 케 해

F#m⁷ G

- 온 하 늘 이 외 - 쳐 - 영 광 찬 양

G D/F#

- 그 이름 강력하 - 도다 - 대적할 자 없 네

A Bm A

- 그 이름 강력하 - 도다 - 예 수 의 이

Bridge B

G G

- 림 맞 설 자 없 - 네 - 비 길 자 없

A Bm7

- 네 - 영 원 히 다 - 스 리 는 주

F#m7 G

- 모 든 나 라 - 와 - 모 든 영 광

A Bm7

- 과 - 모 든 이 림 - 위 의 이 림

Chorus 4

A D

- 그 이름 강력하 - 도다 - 그 이름 강력하 - 도다

A Bm A

- 나의 왕 - 예 - 수 그리스 도

G D/F#

- 그 이름 강력하 - 도 다 - 대 적 할 자 없 네

A Bm A

- 그 이름 강력하 - 도 다 - 예 수 의 이

Tag G Bm A

- 름 그 이름 강력하 - 도 다 - 예 수 의 이

G Bm A *rit.*

- 름 그 이름 강력하 - 도 다 - 예 수 의 이

G

- 름 - -

메마른 곳에서

이종현

C#m7 B/D# E

하늘은 어둡고
마음은 병들고

C#m7 B/D Esus4 E

차가운 바람이 불 때 우리
메말라 가는 이 곳에 우릴

A9 B7/D# Esus4 C#m7

가 돌아 갈 하나님 나라
기다 리 는 아버지 의 사랑

F#9/A# Bsus4

1. B 2. B

꿈 꾸며 노래 하 네
전 하며 노래 하 네

A9

오 어 제 나 오늘도 한결 같

E/G#

네 아버 - 지 사 랑

A9

오 지 금 도 찾 으 시 - 네 방

황 하 는 - 우 름 안 아 주 시 네 네

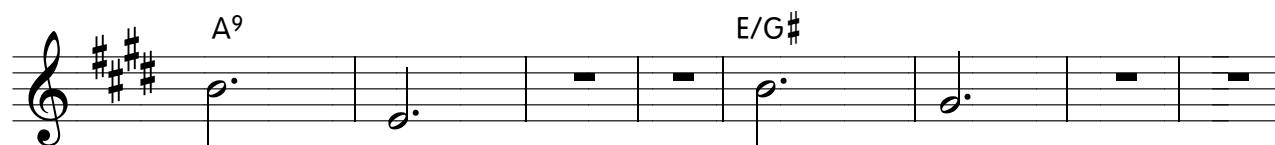

오 라 오 라

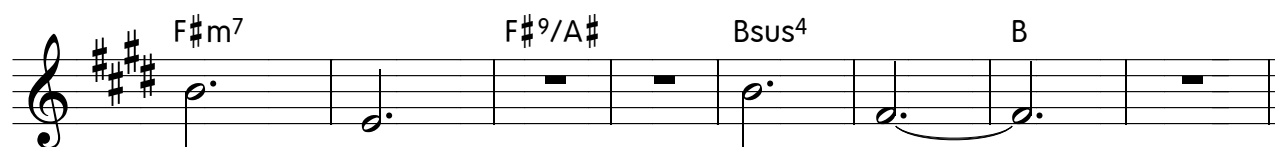

오 라 오 - -

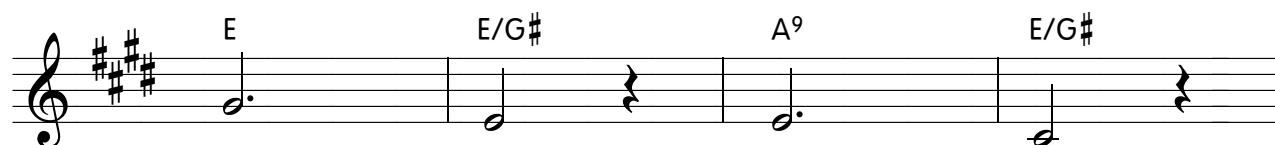

오 라 오 라

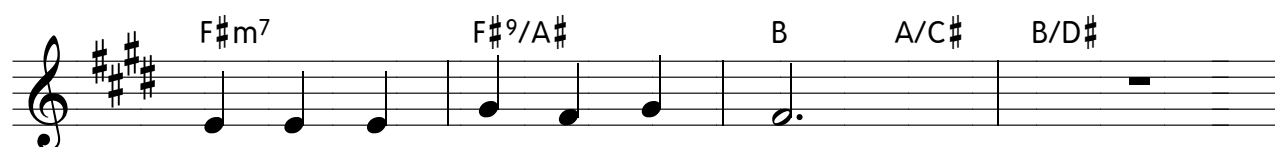

방 황 치 말 고 오 라

죄 있 는 자 들 아 이 리 로 오 라

주 예 수 앞 에 오 라

더 원합니다

Takafumi Nagasawa

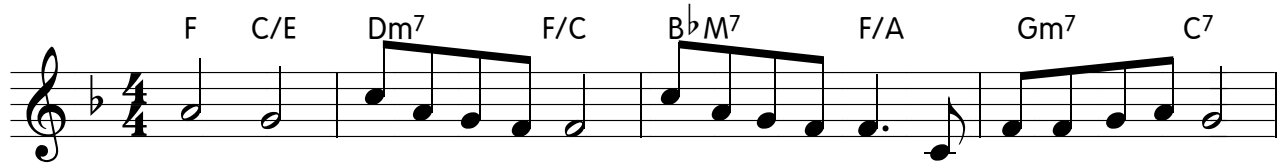

예 수 사랑 합니다 사랑 합니다 온 마음 다 하여

오 직 주님 한분만 간절히 더 원 합니다 -

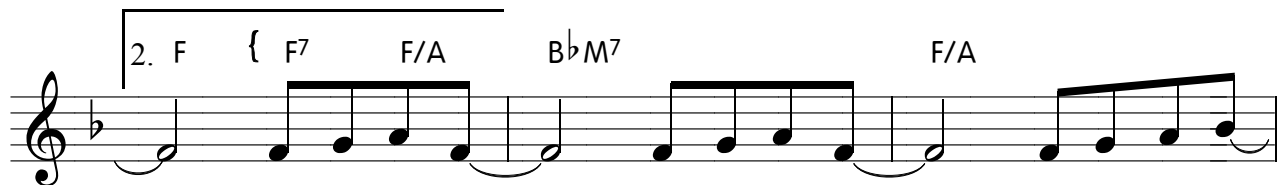

- 넘쳐나네 - 넘쳐나네 - 주를 향한

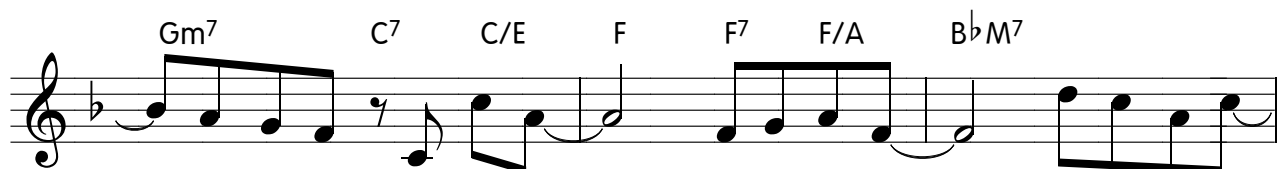

- 내 속에 갈망이 - 주님께로 - 날이끌어

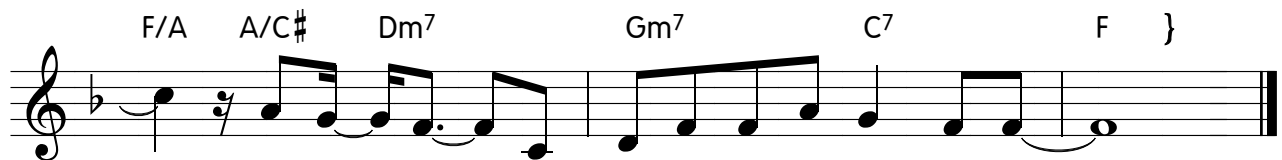

- 주소 - 서 - 주님을 더 원 합니다 -

2377

하나님의 사랑이

위러브

하 나 님 의 사 - 랑 이 - 당 신 의 삶 가 - 운 데

- 가 득 하 기 를 - 축 복 합 니 다 -

하 나 님 의 은 - 혜 가 - 우 리 가 운 데

가 득 하 길 기 도 합 니 다

2378

송축해 내 영혼

10000 Reasons

Mett Redman
Jonas Myrin

A E B/D# C#m A E Bsus4 B

송축 해 내 영 혼 내 - 영 혼 아 거룩 하신 - 이 름 - 이 전

A C#m A B C#m A B 1. Esus4 E 2. Esus4

에 없 었 던 노래 로 나 주 님 을 경 - 배 해 - 송 축 -

E A E B C#m A E

1. 해 가 뜨 는 새 아 침 밝 았 네 이 제 다 시 주 님

B C#m A E B C#m

- 찬 양 - 무 슨 일 이 - 나 어 떤 일 이 내 게 놓 여 도

A E Bsus4 B E

저 녀 크 이 올 땐 나 는 노래 해 송 축

A E B/D# C#m A E Bsus4 B

해 내 영 혼 내 - 영 혼 아 거룩 하신 - 이 름 - 이 전

A C#m A B C#m A B E

에 없 었 던 노래 로 나 주 님 을 경 - 배 해 -

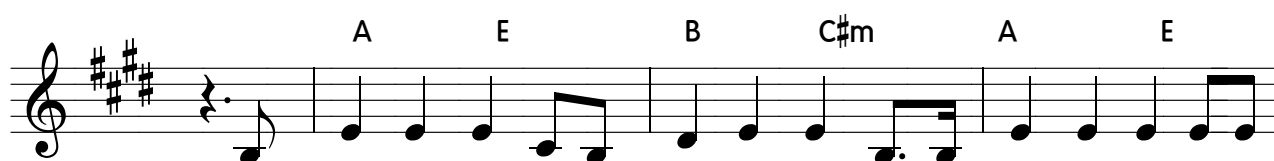

2.노 하기 를 더 디 하시 는 주 그 의 크 신 사 랑

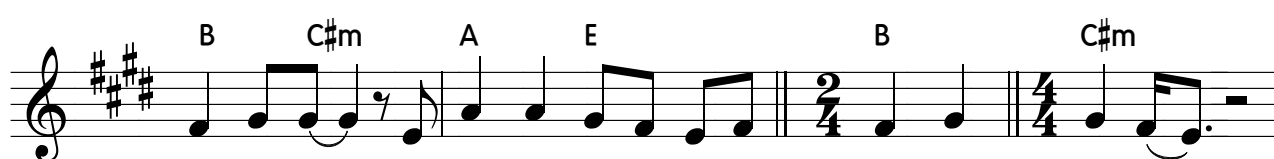

념 치 네 주 의 선 하 심 내 가 노 래 하 리 -

수 많 은 이 유 로 나 노 래 해 송 축

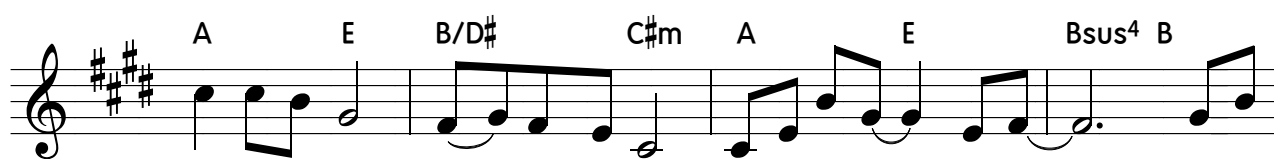

해 내 영 혼 내 - 영 혼 아 거 록 하 신 - 이 름 - 이 전

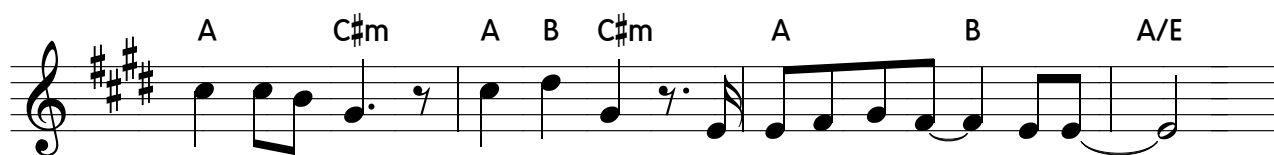

에 없 었 던 노 래 로 나 주 님 을 경 - 배 해 -

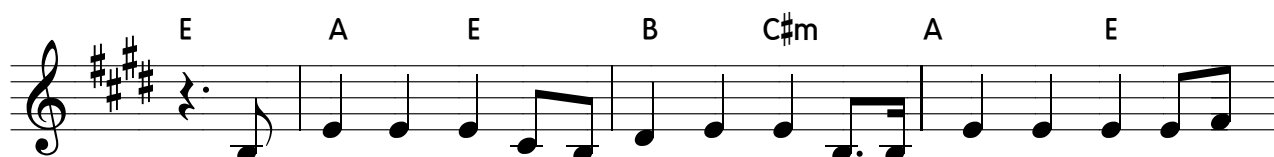

3.곧 그 날 에 나 의 힘 다 하 고 나 의 삶 의 여 정

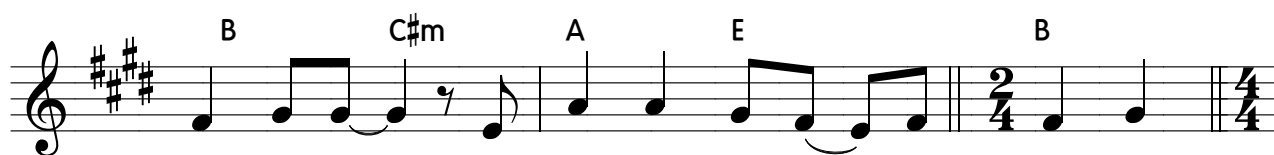

마 칠 때 - 끝 없 는 찬 양 - 나 드 리

C#m A E Bsus4 E

리 라 - 수 많은 세월 지나 영원히 송축

A E B/D# C#m A E Bsus4 B

해 내 영혼 내 - 영혼아 기록하신 - 이름 - 이전

A C#m A B C#m 1. A B A/E E {

에 없었던 노래로 나 주님을 경배해 - 송축

2. A B A/E E A E

주님을 경배해 - 송축 해 내 영혼

B/D# C#m A E Bsus4 B

내 - 영혼아 기록하신 - 이름 - 이전

A C#m A B C#m A B C#m

에 없었던 노래로 나 주님을 경배해 - 나

A B C#m A B E }

주님을 경배해 - 나 주님을 경배 -

나는 오늘을 살리

박은총

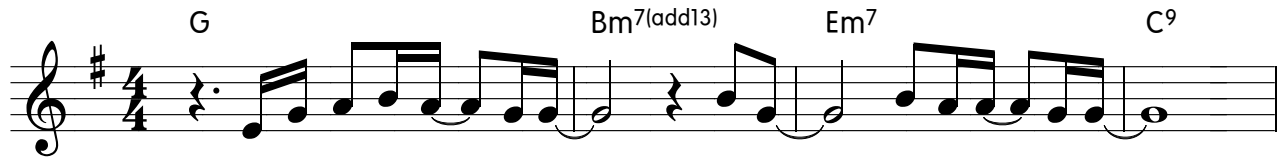

빛이 없는바 - 다에 - 홀로 - 남겨진 - 채로 -

나는 주를 바 - 라네 - 예수 - 내 손 잡아 주 - 시네 -

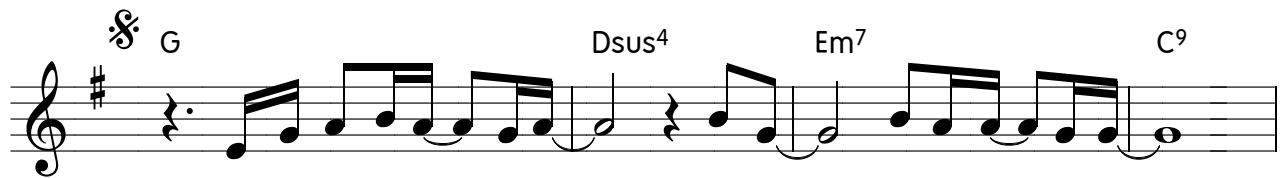

빛으로 오신 - 그가 - 내 삶 - 밝혀 주 - 시네 -

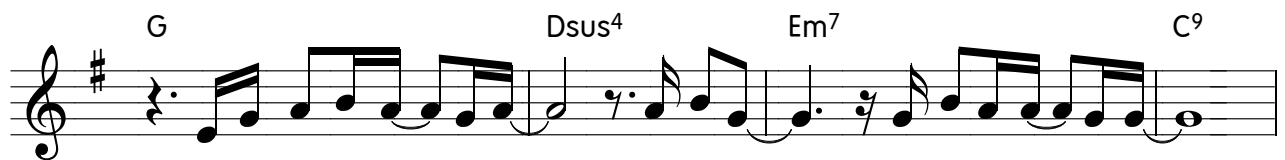

나는 주를 따 - 르리 - 내 평생 - 주 사랑하 - 리라 -

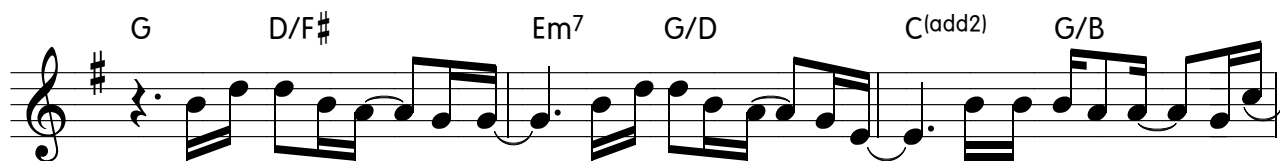

세상은 날 버 - 리고 - 소망 하나 없 - 어도 - 나의 사랑 주 - 날 안

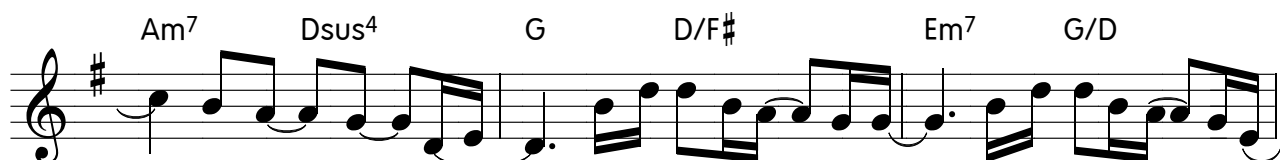

- 아 주 - 시 - 네 - - 그가 함께 하 - 시니 - 나는 오늘을 - 살리

To Coda

C(add2) G/B Am7 Dsus4 ⊕ G D/G G

- 나의 모든 소 - 망 오 - 직 주 - 예수

G/B D/E G/E D/E C⁹ D.S. al Coda ⊕ Coda

오 - - - - -

Bm7 Em7 C⁹

오 - - - - - 오 - - - - -

{ G D/F# Em7 G/D C(add2) G/B

세 상은 날 버 - 리 고 - 소 망 하 나 없 - 어 도 - 나의 사랑 주 - 날 안

Am7 Dsus4 G D/F# Em7 G/D

- 아 주 - 시 - 네 - - 그가 함께 하 - 시 니 - 나는 오늘 을 - 살 리

C(add2) G/B Am7 Dsus4 } G

- 나의 모든 소 - 망 오 - 직 주 - 예수

G D/F# Em7 E/G# Am7 C/D C

세 상의 부와 - 세 상의 명 예 - 세 상 자 랑 - 모두 내 려 - 놓

G/B Am7 D7 G D/F# Em7 D A+7/C#

고 날 구한 십 자 가 - 날 씻 긴 보 혈 - 주 의

C D7 G Am7 G/B C C/D

은혜 를 - 깊 이 생 각 합 니 다 - 나 의 나 된 것 - 내 모 든 것 - 다

G G/B D/C C Am7 G/B

거 저 받 은 선 물 - 내 삶 을 - 은 혜 로 가 득

C D7 A+7/C# C C/D

채 워 주 셧 - 네 나 의 나 된 것 - 내 모 든 것 - 다

G G/B D/C C Am7 G/B C Am7 Dsus4

거 저 받 은 선 물 - 내 삶 을 - 주 신 분 께 다 시 올 려 드 리 - 니

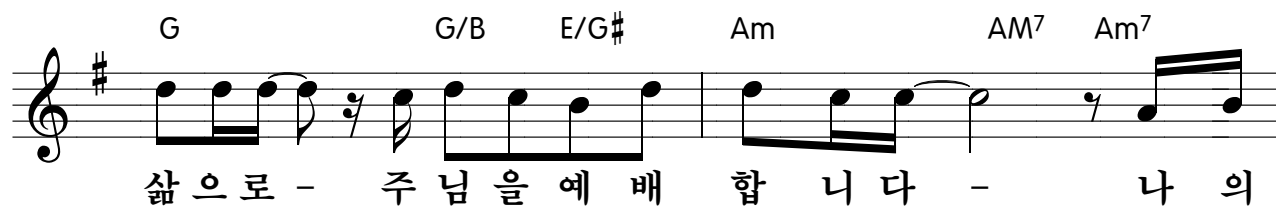
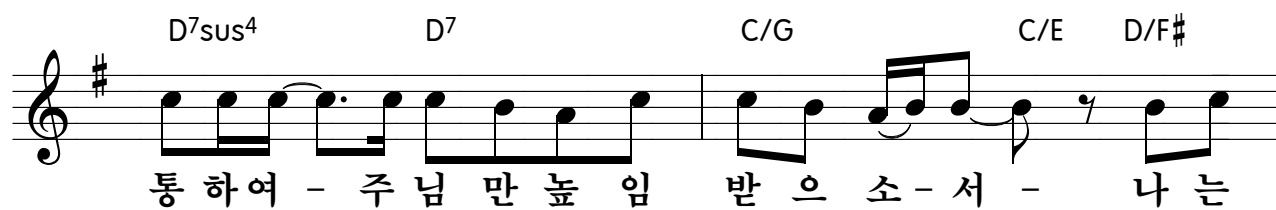

2381

하나님 내 삶에

염평안

B♭M7 C/B♭ F/A

하나님 내 삶에 역사 하시네
말씀 하시네

C/D Dm Gm7 B♭M7/C FM7

실수 없는 손길 날 어루만지네
변함 없는 사랑 내 삶을 적시네

F B♭M7 C/B♭ Am7

그 어떤 고난도 그 어떤 상황도

C/D Dm Gm7 B♭/C

실수 없는 주의 손에 계획 안에 있네
변함 없는 주의 사랑 내 삶에 넘치네

1. E♭M7 Fsus4 F 2. FM7

하나님 내 삶

F B♭M7 C/B♭ Am7

그 어떤 고난도 그 어떤 상황도

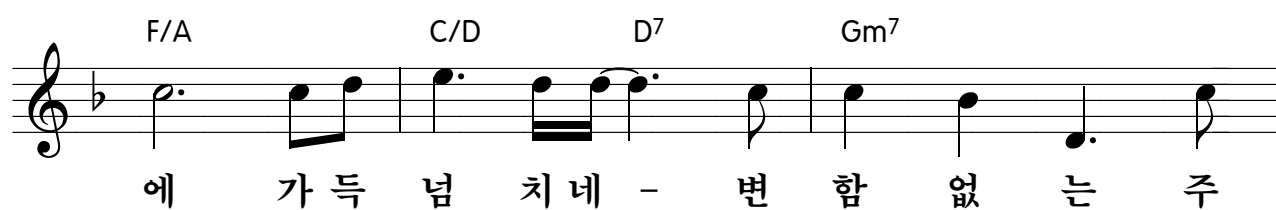

2382

Breakthrough

(부제: 나는 달려가네)

J-US

Verse

C#m7 A E

내가 환난 중에- 서 여호와께 아뢰-며 주께 부르짖

(B/D#) Bsus4 B C#m7 A

- 네 - 주의도는 완전- 해 나를 높이 드시- 네

1. E G#m7 2. E/B Bsus4 B

주 찬양 하리 - 주 찬양 하리 - 나는 달

Chorus

C#m7 A C4th(E/B) E

- 려가- 네답을 뛰 - 어넘- 네 강 하신여 - 호와 승리를 주- 셧네

1. Bsus4 B 2. G#m7 3. B/D# 4. Bsus4 B

- 나는 달 - 나는 달 - 나는 달 -

inter

C#m7 A E B/D# C#m7 A E/B Bsus4 B

승리를 주- 셧- 네

Bridge

F#m7 E/G# A C#m7 B

- 승리를 주- 셧네 - 승리를 주- 셧- 네

1. F#m7 E/G# A C#m7 B

- 승리를 주-셨네 - 승리를 주-셨-네

2. F#m7 E/G# A C#m7 B

- 승리를 주-셨네 - 승리를 주-셨네 -

RAP

C#m7 A E Bsus4 B C#m7 A E G#m7

만군의 여호와를 눈 앞에 서 있는 골리앗을 두려움의 벽에 거짓된 생각에
 주의 위대하신 팔 담을 뛰어 넘어 끊임없이 몸을 묶게 어둠의 사슬을 다
 왕의 바닷바람이 침묵에 들어가 평안을 사단아 너 이미 끝났다 사단아 너 이미
 나는 달려가네 높은 사단아 너 이미 끝났다 사단아 너 이미

4th (E/B)

C#m7 A E B/D# C#m7 A E/B Bsus4 B

예수여 오 예수여 당신을 찬양합니다 부활하신 그와 믿음으로 승리를
 예수여 오 예수여 깃발을 경배합니다 경배하세 경배하세 놀라우신 그 위대함을 나는달
 할렐루야 할렐루야 할렐루야 그의 오른손이 소리 높여 소리 높여 무너지지 그의나라
 모든 만물을 다스리사 넘어 가져오신 승리의 천국으로 가는 영광으로
 주의 손을

Chorus

C#m7 A E

- 려가- 네 담을뛰 - 어넘- 네 강 하신여 - 호와 승리를 주-셨네

1. Bsus4 B 2. G#m7 3. B/D# 4. B

- 나는달 - 나는달 - 나는달 -

Outro

C#m7 A (AdLiv) E

승 리 를 주-셨네 - 승 리 하신 주

B/D# C#m7 A

- 이름 - 찬양하네 - - - - - 승 리 를 주-셨네

Ending

E/B B C#m7 A E Bsus4 B

채우시네

정종원

채우시네 - - 주님이 - - 내

만족을 - - 아시네 - - 채우시네

- - 주님이 - - 내 필요를 -

- - 아시네 - - 채우시네

- 주 예수 그리스도 안에서 - 영광가운 네

- 그 풍성한 은혜를 -

채워주시네 - 채우시네 -

주의 옷자락 만지며

Lamp

A E/G# F#m
 주 발 앞 에 - 무 릎 꿇 고 - 그 사 랑 에 -

E A E/G#
 나 안 기 네 - 어 떤 말 도 - 그 어 떤 소 리 - 도 그

F#m E E9 C#7 F#m7
 발 앞 에서 - 잠 잠 해 지 네 - 주 나 의 사

C#m7 Em7 A D(add2)
 - 랑 - 그 발 앞 에 - 앓 아 - - - -

Bm A/C# D Esus4
 내 모 든 기 도 - 는 - 사 랑 의 노 래 가 되 네 -

E { A E C#m7
 주 의 옷 자 락 만 지 며 주 의 두 발 을 씻 기 며

F#m D C#m7 F#m7
 - 주 님 - 그 발 에 입 맞 - 추 며 - 나의

Bm⁷ Esus⁴ E A
 왕 관을 놓으리 - 주의 옷 자락만 지며
 E C#m⁷ F#m⁷
 - 주의 두 발을 씻기며 - 주님
 D C#m⁷ F#m⁷ Bm
 - 그 발에 입맞추며 - 나의 왕 관 -
 D/E A }
 을 놓으리

Victory

이천

Am Em Am

주 와 같은이 -- 세 상엔 없네 -- 감히 맞설대적 - 은 - 없

Em 1. F G F

- 네 - 크신 능력의주님 - 전능하신주 - 크신 능력의주님 -

G 2. F G

전능하신주 - 주 능력의주님 - 전능하신주 - 크신

F G Am

능력의 - 주님 - - - 전능하신주 - 예 - 수 -

F G E7 Am

나의 영혼의 삶 - 에 - 늘 이김을주시니 전능자

1. F G C E7

승리의 새 노래 - 로 - 찬 양 -

2. F G A Am

승리의 새 노래 - 로 - 찬 양 -

2386

주님의 그 모든 것이

(원제: 부족함 없네, Enough)

Chris Tomlin
Louie Giglio

Verse

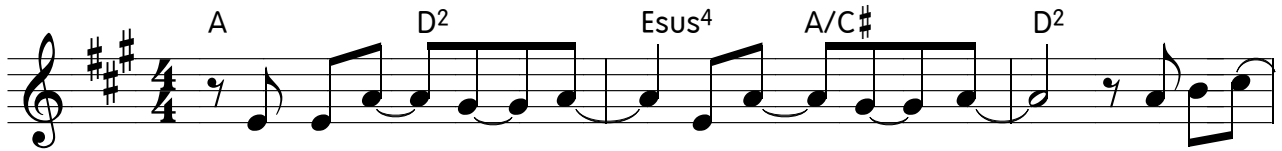

1. 나 의 공 - 급 - 자 - 또 내 - 생 - 명 - 놀라 우
2. 내 죄 위 - 하 - 여 - 대 속 - 하 - 신 - 놀라 우

- 신 하나 님 - 주 나의 - 상 - 급 - 삶 - 의 - 이 - 유
- 신 하나 님 - 다 시 오 - 실 - 왕 - 나의 모 - 든 - 것

Chorus

- 놀라 우 - 신 하나 님 - 주 님 의 - 그 모 - 든 것

- 이 - 내 삶 을 - 가 - 득 채 우 - 네 - 내 모든

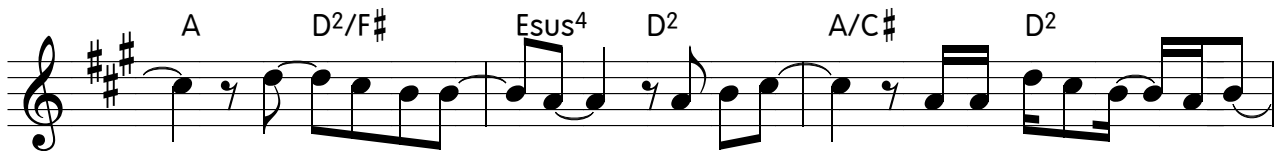

- 갈 - 증 과 필 - 요 - 주 사 랑 - 으 로 만 족 시 - 키 니

To Coda

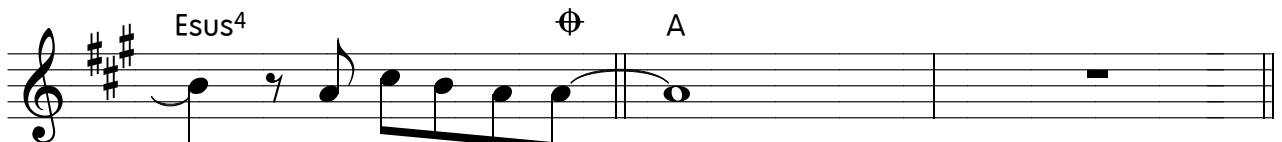

- 부 족 함 없 네 -

Bridge

A D² Esus⁴ D² A/C# D²

내가원 - 하 - 는 모든것 - 보 - 다 - - 부족함

Esus⁴ D² A D² Esus⁴ D²

없 - 는 - 나 - 의 - 주 - 님 내가말 - 하 - 고 아는것 - 보 - 다

A/C# D² 1. Esus⁴

- - 더 - 욱 - 더 놀 - 라 - 우 - 신 - 주 - 님

2. D.S. al Coda Coda

Esus⁴ { A D²/F# Esus⁴ D² }

놀 - 라 - 우 - 신 - 주 - 님 의 -

원하고 바라고 기도합니다

민호기.이현임.김요셉
민호기

E F#m7/E E F#m F#mM7/F

이 세상을 살아가는 동안에 - 나의 힘을 의지할 수
주의 길을 걸어가는 동안에 - 세상의 것의지할 수

Bsus4 B7 G#m7 C#/F F#m7 Am6

없 으 니 - 기 도 하 고 낙 심 하 지 말 것 은 - 주 께 서
없 으 니 - 감 사 하 고 낙 심 하 지 말 것 은 - 주 께 서

E/B B7 1. E 2. E { A/B

- 참 소 망 이 - 되 심 이 - 라 - - 라 - 하 나 님 의
- 참 기쁨 이 - 되 심 이

E -/D# C#m7 F#m7 -/E

꿈 이 - 나 의 비 전 이 되 고 예 수 님 의 성 품 이 나 의 인 격

A/B G#m7 C#/F

이 되 고 성 령 님 의 권 능 이 - 나 의

F#m7 Am6 E/G# B7/F# A/E E }

능 령 이 되 길 - 원 하 고 - 바 라 고 - 기 도 합 니 다 -

내 안에 가장 귀한 것

Peter SM Cho

C G/B Am⁷ G/C Fmaj⁷ C/E Dm⁷ F/G

내 안에 가장 귀한 것 예수 를 앞 이 라
상 지식 보다

C G/B Am G/C Fmaj⁷ F/G 1. C 2. C

금 은 보다 더 귀한 것 예수 를 앞 이 라 세 라
내 안에 가장

{ F Em⁷ Dm⁷ G⁷ C C/E

예 수 의 이 름 존 귀 한 - 그 - 이 름 -

F Em⁷ Am Dm⁷ G⁷ C }

예 수 의 이 름 능 력 의 - 그 - 이 름 -

주 나와 함께 하시니

박은총

주 나와 함께 하-시니 - 부족 함 없네-yeah 그가 나 를 이끄-시니
어 둔 길 걸 어 갈- 때 에 - - 나 노 래 하- 네 주 나와 함께 하-시니

- 주 따 르 네 - yeah 의 의 거 리 로 - 날 - 인 도 하 네 -
- 나 두 렴 없 - 네 주 의 선 함 과 - 인 - 자 하 심 이 -

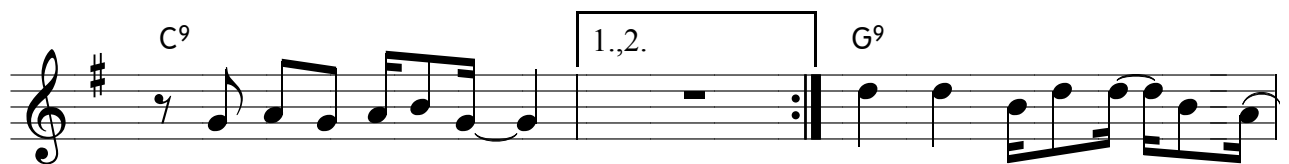

내 영 혼 노 래 해 - 찬 양 높 이 계 - 신 주
평 생 날 따 르 리 -

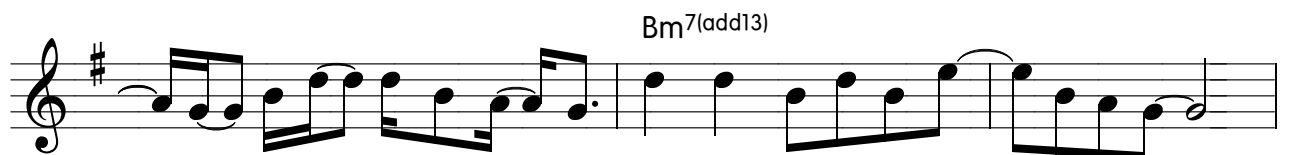

- 계 - 우 리 - 맘 을 열 - 어 높 여 모 든 영 광 - 돌 리 세 -

주 사 랑 하 - 는 자 - 다 주 께 나 - 와 높 이 세 - 주 은 - 혜 - 영 원 해

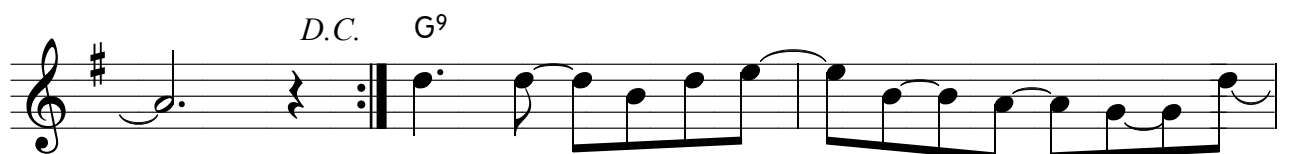

- 찬 양 - 높 이 계 - 신 - 주 - 께 - 영

- 광 - 우리 주 - 아 - 버 - 지 - 주 - 의 - 나 - 라 - 주
 - 의 - 영 - 광 영 원 영 원 - 히 -
 찬 양 높 이 계 - 신 주 - 께 - 우리 - 맘 을 열 - 어 높 여 모든 영 광
 - 돌 리 세 - 주 사 랑 하 - 는 자 - 다 주 께 나 - 와
 높 이 세 - 주 은 - 혜 - 영 원 해 -

2390

하나님을 예배하는 자들은

박성호

G B7 Em

하나님을 예배하는 자들은 -

G7 C D7 G

신령과 - 진정으로 예배하라

C/D D7 G B7 Em

하나님을 예배하는 자들은 -

G7 C D7 To Coda 1. G

신령과 - 진정으로 예배하라

D7 2. G Dsus4 D G

라 이곳에 -
우리와 -

D/F# Em Em/D C

함께 하시 - 는 - 하나님은 -
함께 하시 - 는 - 하나님은 -

D7 G7 C/D D7 G
 영이시니 오직
 영이시니 내가

B7 Em Em/D C
 믿음으로 보좌 앞에
 믿음으로 주의 영광

A7 Dsus4 D D.C. al Coda Coda
 나아가리라

2391

믿음불패 (믿음만이)

윤주형

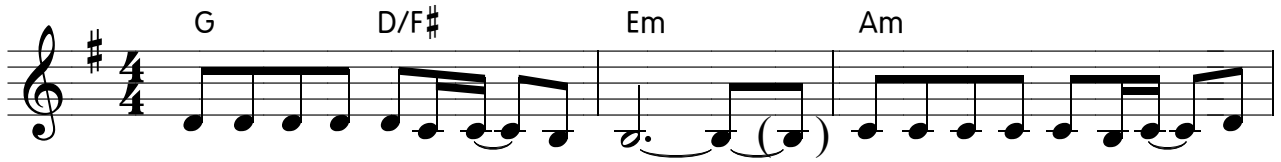

하나님을 사랑하 - 는 자 - 그 뜻대로 부르심 입 - 은
절망 가운데 소망 - 있 고 - - 소망 가운데 구원 - 있

자 모든 것이 합 력 하 - 여 서
네 - 고 난 이 끝 이 아 - 님 은

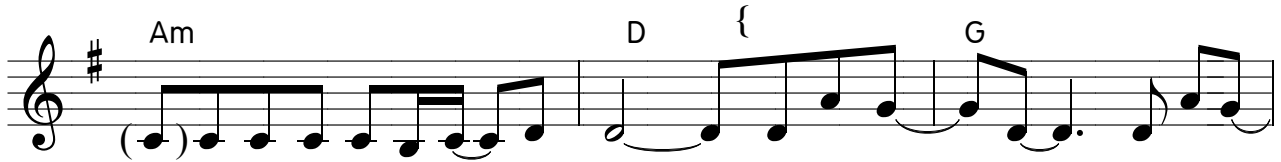

- 선을 이루게 하 - 시 리 - 믿음 만 - 이 - 믿음 만
하늘 소망 내게 있 - 으 니

- 이 - - 주 님 행 하 신 일 보 게 되 - 리 라 - 믿음 만

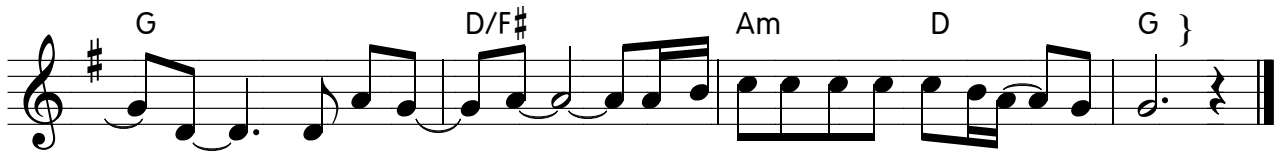

- 이 - 믿음 만 - 이 - - 살아 계 신 능력 의 주 만 - 나 리

모든 만민들아

Anomymous

G D7 C G
 모든 만민들아 주를 찬양하여라
 G Em7 A7 D7 C/D D7
 위대하신 우리 주님을
 G Em7 C G
 소리 높여 찬양-해- 우리 주 예수
 G/C D7 G C7/D
 찬양-하-라
 G G13 C Cm7/Eb
 찬미주 할렐루야- 찬미주 할렐루야-
 G Em A7 C/D D7 D#0
 할렐-루야-
 Em7 Dm7 G G7/F C/E Cm/Eb
 찬미주 할렐루야- 찬미주 할렐루야-
 G/D D7 G
 할렐-루야-

2393

주님의 은혜 넘치네

Your Grace Is Enough

Chris Tomlin
Matt Maher

1. 주 신 - 실 하 - 심 놀 - 라 워 -
2. 공 의 - 와 사 - 랑 놀 - 라 워 -

죄 인 - 의 마 - 음 흔 - 드 네 -
약 한 - 자 들 - 어 쓰 - 시 네 -

자 비 - 의 물 - 가 로 - 인 도 - 하 시 - 니
구 원 - 의 노 - 래 로 - 인 도 - 하 시 - 니

그 무 - 엇 도 - 끄 지 - 못 해 - 주 여
만 백 - 성 함 - 께 찬 - 양 해 -

기 억 - 하 소 서 - 주 백 성 - 자 녀 들 - 신
실 한 - 주 님 의 - 약 - 속 - 주

님 의 은혜 - 내 게 넘 치 네 - 나
를 향 한 주 - 은 - - - 혜 -

G G/B C²
Em⁷ Dsus⁴ C²
G G/B C²
Em⁷ Dsus⁴ C²
Am⁷ G/B C² Dsus⁴
Em⁷ G/B C²
G Dsus⁴ Em⁷ C²
G Dsus⁴ C²

2394

밤이나 낮이나

Rebecca Hwang

Em⁷ A⁷ Dmaj⁷ Em⁷ A⁷ Bm⁷

나의 소망되 - 신주 - 주를 바라봄 - 니다 -

Em⁷ A⁷ F#/A# Bm F#m/A G D/F# Em⁷ A⁷

다시오실나 - 의왕 - 예 - - 수 주를기다림 - 니다

D² { Em/D D/F# G² A/G D/F# Bm

- 밤이나 낮이나 - 언제나 오늘도 - 영원히

Em G/A A/C# D E/G# Gm

주만찬 양해 괴롭고 슬플때 - 낙망하여

D/F# Bm Em A⁷ D }

넘어져도 - 언제나 주만찬양하겠네

2395

점으나 아름답다

김도현

C Em/B Gm/B \flat A 7

너 의모습그-대로 - 너 의모습그-대로 - 사

Dm 7 Dm 7 /G C F/G C Em/B

랑해 사랑해 사랑해 - 너 의마음그-대로 - 너

Gm/B \flat G/A A 7 Dm 7 G 7 sus 4 C { C/E

의마음그-대로- - - 사랑해 사랑해 사랑해 - 너는점다

Fmaj 7 G/F Em 7 A+ 7 (\flat 9) A 7

하 지 만 - 나 에 겐 아 름 답 단 다 - 너 는 멀 리 왔

Dm 7 F/G G 7 Fm/C C C/E

다 하 지 - 만 널 따 라 나 도 왔 단 다 - 너 는 나 의 전

Fmaj 7 G/F Em 7 A+ 7 (\flat 9) A 7

부 란 다 - 널 위 해 날 주 었 단 다 - 그 런 너 는 나

Dm 7 F/G Fm/C C G 7 sus 4

의 눈 에 - 점 으 나 아 름 답 다 -

김강현

당신은 시간을-뚫고 - 이땅가운데 오-셨네 - 우리

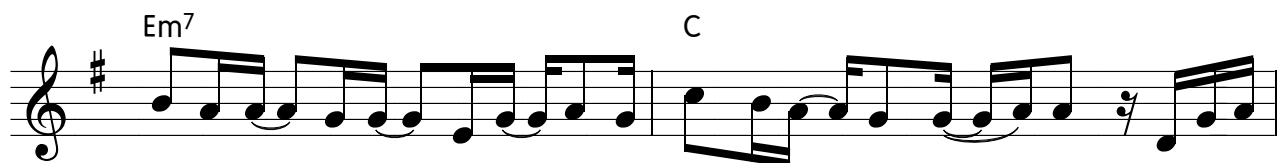

없는다-늘원-치않-아 우리 삶에 - 오셨- -네 자신의

편안 버-리고 - 우리에게 평안 주-셨네 - 가장

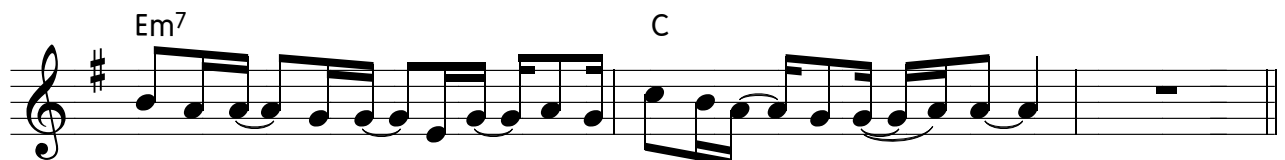

낮은 자-의 모-습으-로 우리 삶에 - 오셨- -네 -

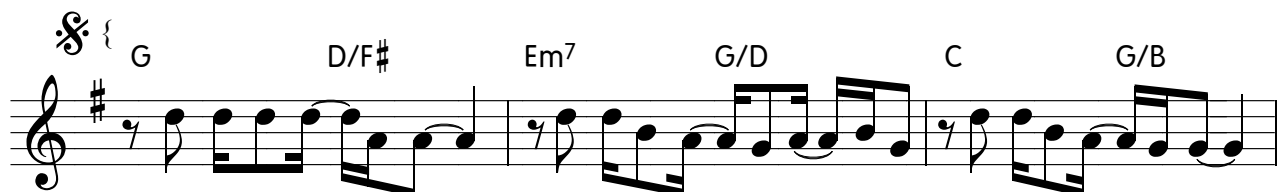

하나님 우-리와 - 영원히 함-께 하-시네 꿈없는 우-리게 -

그나라 보-여 주-시네 연약한 자-들의 - 친구가 되-어 주-시고

C G/B Am7 D7 *To Coda* ⊕ G

힘 없는우 - 리 의 - 인 생을위 - 로 하-시네

D/F# G D/F# G

예 수 - 이 곳 - - 에 - 우 리

C⁹ 1.-5.

와 함께 - 영 원 히 -

6. *D.S. al Coda* ⊕ *Coda* G

-

행복

손경민

$E\flat$ $B\flat/D$ Cm $Gm/B\flat$ $A\flat$ $E\flat/G$

화려하-지않아도- 정결하-게사는삶- 가진것- 이적어도-
 눈물날- 일 많지만- 기도할-수있는것- 억울한- 일 많으나-

$Fm7$ $B\flat7$ $E\flat$ $B\flat/D$ $Cm7$ $Gm/B\flat$

감사하-며사는삶- 내게주-신 작은힘- 나눠주-며사는삶-
 주를위-해참는것- 비록짧-은 작은삶- 주 뜻대-로사는것-

$A\flat$ $E\flat/G$ $Fm7$ $B\flat7$ $E\flat$ | 1. $A\flat/B\flat$ $B\flat$

이것이-나의삶에- 행복이래오-

2. $A\flat/B\flat$ { $B\flat$ $E\flat$ -/G $A\flat$ $E\flat/G$

이것이 행복 행복이래오-

$A\flat$ $E\flat/G$ $Fm7$ $B\flat7$ $E\flat$ -/G

세상은-알수없는- 하나님-선물이것이 행복

$A\flat$ $E\flat/G$ $Cm7$ $Gm7/B\flat$ $A\flat$ $E\flat/G$

행복이래오- 하나님-의 자녀로- 살아가는것-

$Fm7$ $B\flat7$ $E\flat$ }

이것이- 행복이래오-

시선

김명신

E C#m E/G# A

내 게 로부 - 터 눈 - 을 들 - 어 주 를 보 - 기 시 - 작 할 - 때
 령 이 나 - 를 변 - 화 시 - 켜 모 든 두 - 렬 사 - 라 질 - 때

A F#m F#m G#m -/B C#m C#m

주 의 일 을 보 - 겠 네 - 내 작 은 마 - 음 들 - 이 키 - 사
 주 의 일 을 보 - 겠 네 - 황 폐 한 땅 - 한 가 - 운 데 - 서

B A A F#m Am A/B

하 늘 의 - 꿈 꾸 - 게 하 - 네 주 님 을 볼 때 - 모 든
 주 님 마 - 음 알 - 게 되 - 리

E E/G# A A/C# C#m B/D# B/D#

시 선 을 - 주 님 께 드 - 리 고 - 살 아 계 신 하 - 나 님 - 을 느 - 낄 때

E -/F# E -/B -/A E/G# A

- 내 삶 은 주 의 - 역 사 가 - 되 고 - 하 나 - 님

F#m B/D# 1. C#m7 -/B A C#m7 -/B A

이 일 하 기 시 작 - 하 - - 네 - 성

2. F#m7 E/G# A F#m7 E/G# A

- 네 -

A F#m7 E/G# A

주님의 영광 - 임 하 네 - 주 볼 때 -

A F#m7 1.,3. E/G# A

주님의 영광 - 임 하 네 - 주 볼 때 -

A 4. E/G# F#/A# B7 { -/B -/A

주님의 영광 - 주 볼 때 - - - - 모든

E A/C# B

시선을 - 주님께 드 - 리고 - 전능 하신 하 - 나 - 님 을 느 - 낄 때

E E/G# A

- 세 상 은 주의 - 나 라 가 - 되 고 - 하나 - 님

A/C# B 1. E -/B -/A 2. E }

이 일 하 기 시작 - 하 - - 네 모든 - 네 -

박은총, 김강현, 하민하

E⁹ A/E E⁹ A/E

지 쳐 - 포기하고 싶을 때 - 혼자뒤쳐진것만

A(add2) E A/E

-- 같고 - 을 힘조차 없-을 때 -- 세

E⁹ A/E E⁹ A/E

상 의 - 소리가 들리 네 - 사랑받을 자격 없

A(add2) E⁹ A/E

-- 다고 - 너는 할수 없-다고 --

E B⁹ C#m7 A⁹

오 - - 오 - - 오 - - 오 - -

E A/E E A/E

예 수 - 사랑중에 사랑 - 오늘우리가운데

A⁹ E A/E

-- 오서 - 우릴안아주-시네 -- 하

E A/E E A/E

늘 의 - 소 리 가 들 리 네 - 나 의 사 랑 하 는 자

A⁹ E⁹ A/E

- - 들 아 - 일 어 나 함 께 - 가 자 - -

E B⁹ C#m⁷ A⁹

예 수 - 십 자 가 무 덤 지 나 승 리 하 셴 네 -

E B⁹ C#m⁷ 1. A⁹ 2. A⁹

예 수 - 영 원 한 나 의 사 랑 날 사 랑 하 시 네 -

C#m⁷ A⁹

사 랑 두 려 운 것 없 네 사 랑 날 자 유 케 하 네

E 1.-3. Bsus⁴ 4. Bsus⁴

그 사 랑 지 금 우 리 가 운 데 -

E B⁹ C#m⁷ A⁹

예 수 - 십 자 가 무 덤 지 나 승 리 하 셴 네 -

Coda **Pre-Chorus'**

I will sing - Your love - For e - ver - and e

- ver - I will sing - Your love - For e - ver - and e

- ver - I will sing - Your love You are my sa - vior

Chorus'

My God is good my - God - is good My God is good my

- God - is good wuh - - wuh - - My God is good -

1. 2. G A Bm7 F#m7 G A Bm7 F#m7

Bridge

Wuh uh uh - Wuh uh uh -

G A Bm⁷ 1. F#m⁷ 2. F#m⁷

Wuh uh uh - Wuh uh uh - -

G A Bm⁷ F#m⁷

Wuh uh uh - Wuh uh uh -

G A Bm F#m⁷

Wuh uh uh - Wuh uh uh - For - e

Pre-Chorus

G Bm D A

- ver - and e - ver - I will sing - Your love - For - e

Bm G D A

- ver - and e - ver - I will sing - Your love - For e

Bm G D A

- ver - and e - ver - I will sing - Your love - For e

Bm G D A

- ver - and e - ver - I will sing - Your love -

Chorus¹

You are my sa vior My God is good my - God- is good

My God is good my - God - is good wuh- - wuh - -

My God is good -

Bridge¹

Wuh uh uh - Wuh uh uh -

Wuh uh uh - Wuh uh uh -

믿음이 없이는

장신숙

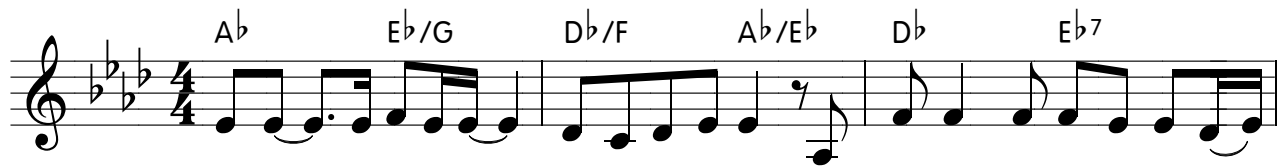

주님 - 제마음이 - 너무둔해서 주님을 볼수 없습니 -

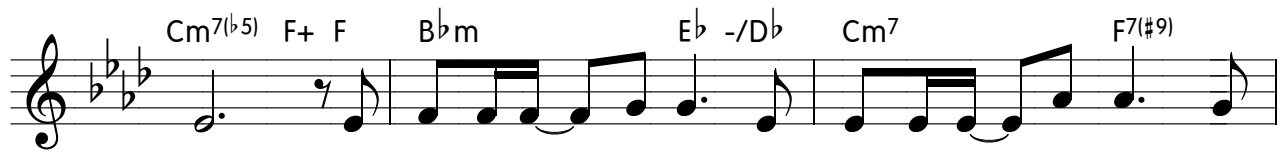

다 이 땅에 속 - 하여 이 땅만보 - 다가 주

님 손을 - 놓쳤 습니다 - 나는 나그네 - 로 왔는데 - 왜

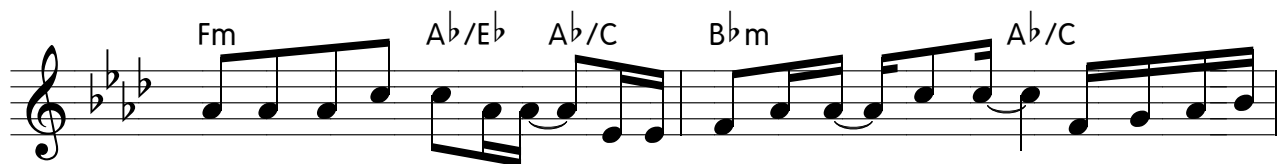

주께 앞게 되었나 - 나는 청지기 - 인데 - 언제부터

내 삶에 - 주인이 되어 버 렸나 - 믿음이 없이

는 기쁘시게 못 - 하 나니 - 고된 수고도
주 를 찾 는 자

2401

- 다 헛 될 뿐 - 이 라 - 믿음이없어 서 - 무너진삶의
- 반 드 시 만 - 나 리

모 든 자 - 리 에 - 다 시 주 님 을 - 기 다 름 니

다 믿 음 이 없 이 다

2402

나 주님이 더욱 필요해

I need you More

Lindell cooley
Bruce Haynes

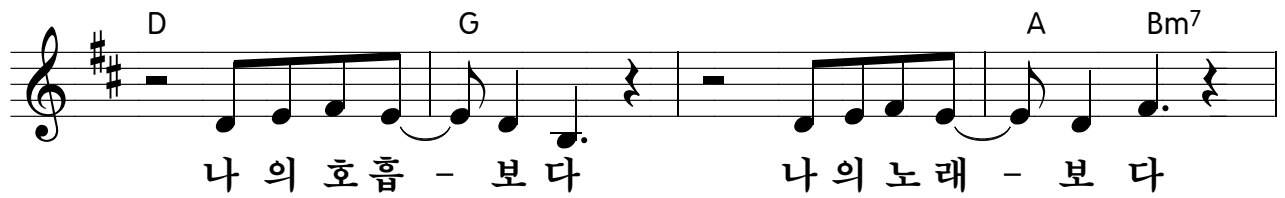
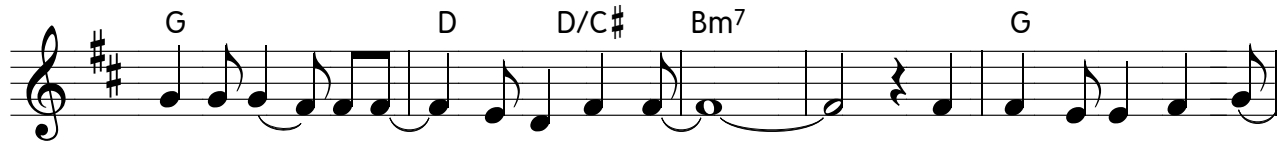
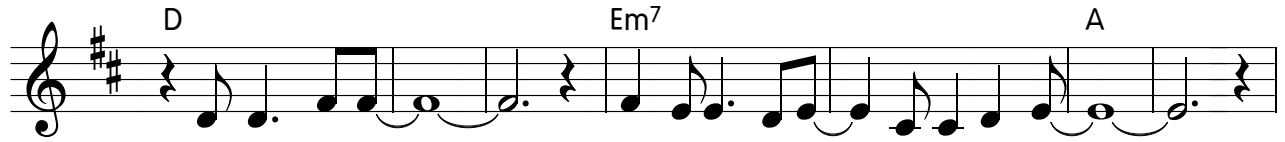

To Coda D.C. al Coda

Em⁷ D/F[#] ⊕ Asus⁴

- 결코 돌아가지 않 - 으리 - 옛 삶으로 -

⊕ Coda

Asus⁴ Gmaj⁷

삶으로 - 모든 영광 주 - 님께

D/F[#] Em⁷ Asus⁴ (X4)

모든 영광 주 - 님께 모든 영광 주 - 님께 -

D Em⁷

나 주님이 - - 더욱 필요해

A G

- 이 전 보 다 - - 내 입술 - 의 말

D D/C[#] Bm⁷ G

- 보다 더욱 - - 표현할 수 없네

Em⁷ D/A G/A D

- 주가 필요해 - 필요 - 해 -

성도의 삶

손경민

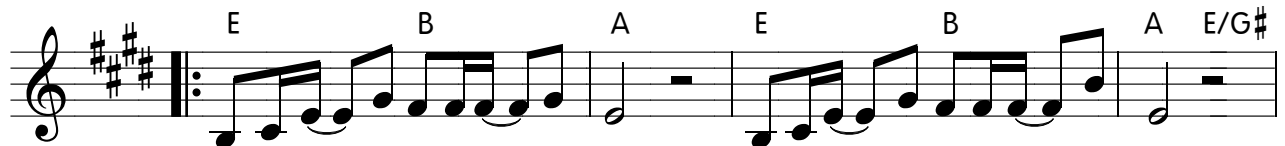

성도는- 믿음으로- 산 다 성도는- 믿음으로- 산 다
하늘은혜로- 하늘은혜로-

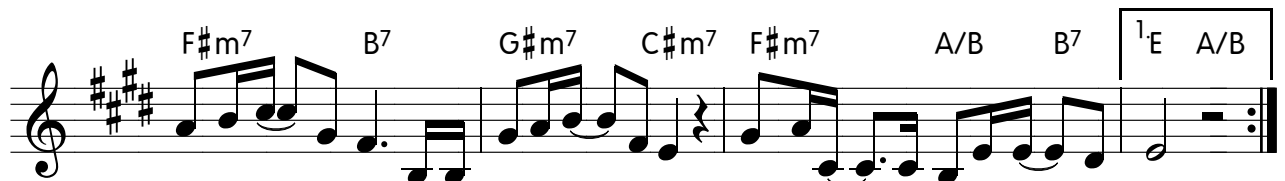

나의모- 든길 주님 인도하- 시리 성도는- 믿음으로- 산 다
하늘의- 양식 참된 하늘의- 소망 하늘은혜로- 산

성도는- 말씀으로- 산 다 성도는- 말씀으로- 산
다 눈물기도로- 눈물기도로-

성경에- 쓰신 주의 생 명의- 말씀 성도는- 말씀으로- 산
다 눈물의- 간구 주님 외 면치- 않네 눈물기도로

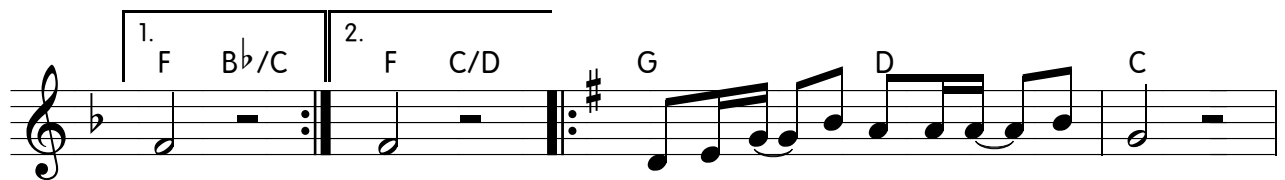

다 다 성도는- 복음으로- 산 다

성도는- 복음으로- 산 다 나의모- 든 죄 대신 지신십-자가

Am7 C/D D7 G Db/Eb Ab Eb Db

성도는-복음으로-산다 하나님-영광위해-산다

Ab Eb Db Ab/C Bbm7 Eb7

하나님-영광위해-산다 나를지-으신주님

Cm7 Fm7 Bbm7 Db/Eb Eb7 1. Ab Db/Eb 2. Ab

그분뜻-대로 하나님-영광위해-산다 다

주께 포기란 없네

김강현

A⁹ Amaj⁷

소망이 보이지 않아도 깊은 절망 속에도

F#m⁷ D⁹

빛은 꺼지지 않았네 -

A⁹ Amaj⁷

누구도 기대치 않았던 낮은 이땅가운데서

F#m⁷ D⁹

그나라 시작되었네 -

A⁹ E/G#

그나라 오늘이 - 곳 - 에 - 우리살아가는 곳

F#m⁷ D⁹

- 에 - 먼 곳에 있지 않 - 네

A⁹ E/G#

주가 일하시는 곳 - 에 - 여전히 소망이 있

F#m⁷ D⁹

- 네 - 주께 포기란 없 - 네

여호와의 선하심이

윤용섭

Cm Eb/Bb AbM7 *To Coda* Fdim7 G7 Cm
 영 원히그 이 름 찬 양 - 하 세 셸 - 라 살 - 림

Coda Gm G7 Cm }
 셸 라 살 - 림

그런 사랑

조은혜

A -/C# D A(add9)/C#

나 지 금 - 껏 어 린 아 - 이 처 - 럼 말

D(add9) A(add9)/C# Bm7 Esus4

하 고 - 깨 달 고 생 각 해 왔 - 어

A -/C# D A/C#

주 나 에 - 게 가르 처 준 것 처 - 럼 성

D A/C# Adim/C Bm7 D/E {

장 한 사 람 의 - - 사 랑 을 하 고 파 시 기
모 든

A E/G# F#m7 Em7 A7

하 지 않 으 며 교 만 하 지 않 으 며 오
것 을 참 으 며 믿 음 잃 치 않 으 며 희

D A/C# Bm7

래 참 고 온 유 하 며 내 유 익 을 구 하 지 않 - 는 - 그 런 사
망 으 로 가 득 차 - 모 든 것 을 전 디 어 내 - 는 - 그 런 사

D/E A E/G#

랑 - - - 교 만 하 지 않 으 며 무 레
 랑 - - - 예 언 도 방 언 도 지 식

F#m Em7 A7 D

하 지 않 으 며 - - - 불 의 를 미 위 하 고 진
 도 사 라 질 때 - - - 언 제 까 지 나 영 원 한 변

A/C# Bm7 D/E A

리 만 을 즐 거 워 하 - 는 - 그 런 사 랑 하 고 파
 하 지 않 는 온 전 한 - 건 - 그 건 바 로 사 - 랑

2407

하나님께서 세상을 사랑하사

Scott Brenner

C G/B Am⁷ C/G

하늘보다-높으신주 사랑 - 바다보다-넓으신주 사랑

F C/E Dm⁷ Gsus⁴ G

- 나를- 향한 - 크고높-으신-사-랑

C G/B Am C/G

- 헛되고헛된-그모-든것 - 내게서멀리-거두-셨-네

F C/E Dm Gsus⁴ G

- 나의- 수치 - 찬양되-었네- 영원

C G/B F/A C/G Gsus⁴

-히 감-사드-리리- 주님 - 의 그-은-혜 - 날찾

C G/B F/A Gsus⁴ G

-아 주-신그-사랑- 오주 - 님내-전-부 - 사랑

C G/B F/A C/G C/E

-해 요-경배-해요-나주-위해-살-리-영원토

To Coda D.C. al Coda

F Dm -/C ⊕ Gsus⁴ G F/A G/B

- 록신 - 실하 - 신주 - 사랑 - 을전 - 하 - 리 -

⊕ Coda Bridge 1

Gsus⁴ G F/A G/B Csus⁴ C G/B

- 을전 - 하 - 리 - 하나님 - 께서 - 세 - 상을

F/A C/G -/E F C/E

- 사랑 - 하 - 사 독생 자를 주셨 - 으니 믿는 - 자는 영생

1.,5. Gsus⁴ G 6. Gsus⁴ G

- 을얻 - 으 - 리 - 을얻 - 으 - 리 - 난 믿네

Bridge 2 1.,2.

C G/B F/A C/G C/E F C/E C

- 난 - 믿네 - 난 - 믿네 - 다시사

Gsus⁴ G 3. F C/E C Gsus⁴ G

- 신독 - 생 - 자 - 난 믿네 - 난 - 믿네 - 난 - 믿네

4. F C/E C Gsus⁴ G C

- 난 - 믿네 - 난 - 믿네 -

2408 잇쉬가 잇샤에게, 잇샤가 잇쉬에게

김복유

Chorus

A E/G# F#m A/E D A/C#

그달 기 다- 리오 스무 살에-나는 주께 맡겼-다오

Bm7 Esus4 A E/G# F#m A/E

사랑-이란 내선-택을 이제 잠이-드오 주의 머리-맡에

D A/C# Bm7 Esus4 A E/G#

주께 드렸-다오 설렘-이란 내감-정도

F#m7 A/E D A/C# Bm7 Esus4 A E/G#

난이제 잠 들 겠 소 주님이

F#m7 A/E D A/C# Bm7 Esus4

정 한 때 까-지 당신을 만날 때 까-지 기다리 겠 - 소 행복을

A E/G# F#m7 A/E D A/C#

연습 하 겠 소- 문 잠 긴 동 산 이 되- 어 어 던 가 있 을 그 대 여- 기 대

Bm7 Esus4 A E/G# F#m7 A/E

하- 고- 기도 하- 네 오- 늘 도 난 - 스 르- 르 르 스 르- 르 르 잠 이- 드네

[B]

잠이 - 드네 주의 - 품에 주의 - 품에 - 우물에 잠긴물처 - 럼 내맘은

그대것이 - 오 그대만 가질수있소 오직 그대만 오직그대만위 - 해서

사랑하겠 - 소 내맘을 노래하겠 - 소 그대를 기다리겠소 주님

의 때에 주님이 맺어주실 - 그대 계절이바 - 뛰고 시간이 흐 - 르고

- 내눈에 휘장이 걸 - 히고 계절이바 뛰고 시간이 흐 - 르고

- 빛장이 풀 - 리고 계절이바 - 뛰고 시간이 흐 - 르고

- 내눈에 휘장이 걸 - 히고 이제 난보 - 이오 그대가 보 - 이오 - 아 름 - 다 워

Chorus

A E/G# F#m A/E D A/C#

그델 기다-렸소 매일 꿈 꺾-왔소 주의 손을-잡은

Bm7 Esus4 A E/G# F#m A/E

아리-따운 그대-모습 이제 깨어-나오 함께 걸어-가오

D A/C# Bm7 Esus4 A E/G#

주가 주 신-동산 다스-리며 걸어-가오 - 이제-보네

F#m A/E D A/C# Bm7 E7sus4 C

이제-보네 내잇-샤를 내잇-샤를그델-보네 그델-보네-그대를

Bm7 E7sus4 F#m A/E D A/C#

사랑하겠-소 판여잔 보지않겠-소 수많은 여자중에-그대가

Bm7 E7sus4 A E/G# F#m A/E

내 여자라-서 너무나 행복하오 때로는 서툴지만-지금난

D A/C# Bm7 E7sus4 A E/G#

배워가오- 사랑하 는방 법을- 당신을 존중하겠-소 판남잔

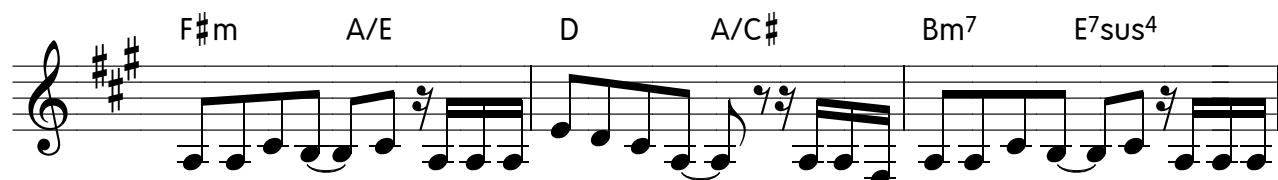

보지 않겠 - 소그 많은남자중 에 - 당신이 내게와 취 - 서너 무나

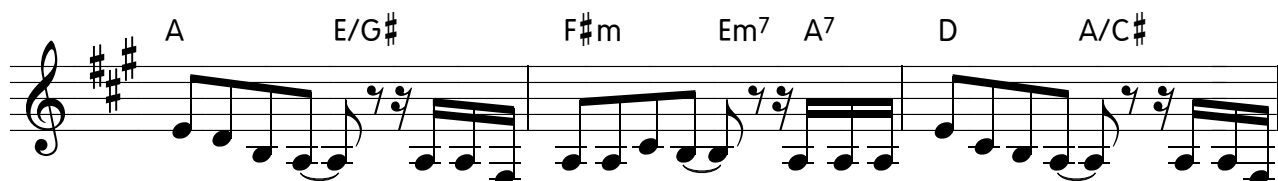

감사하오 - 조금은 어색해도 - 지금난 배워가오 - 사랑받

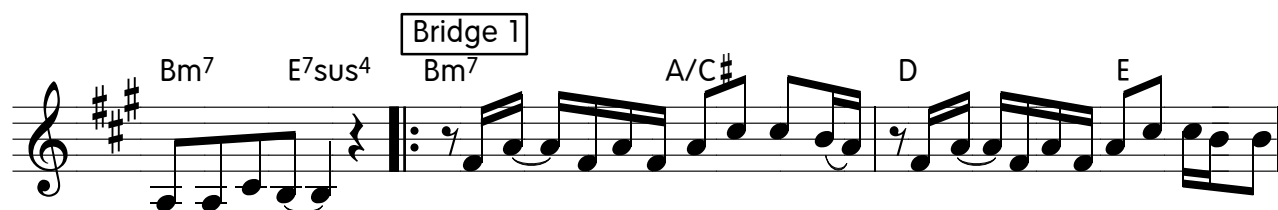

는 방법을 - 그 많 - 고 많은사람중에 - 인생 - 이라는시간속에서

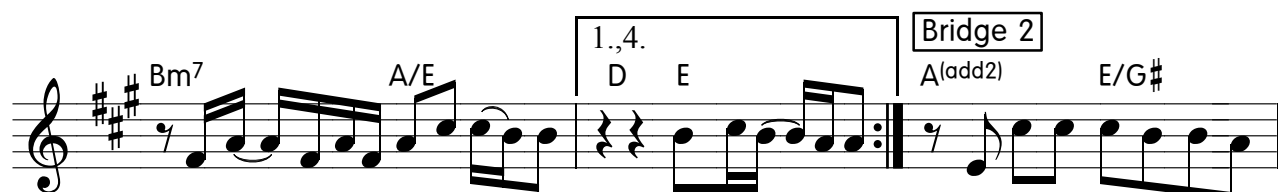

지금 - 내앞에있는그 - 델 이제야 - 알죠 잇쉬와잇샤처럼

우리는 만났었죠 기대 - 하고 기뻐 - 하고 뿌듯해서 잠을 - 설쳐

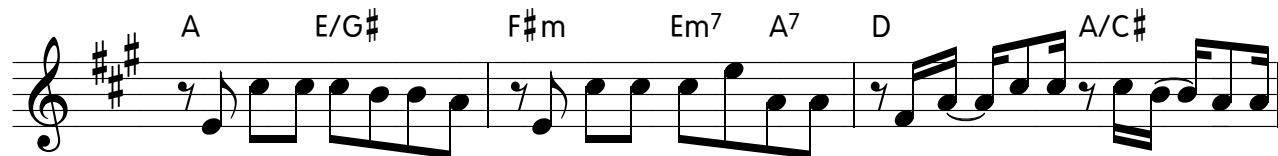

잇쉬와잇샤처럼 주님이 맺어주신 나의 - 신부 나의 - 신랑

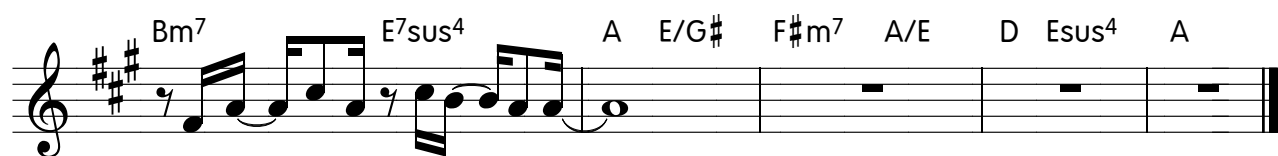

사랑 - 해요 우리 - 서로 -

깊은 곳에 나아가

이성형, 박은총

F(add2) C/E Dm7 -/C B♭M7 Gm7(add9)
 거친 바다 - - 바라볼 때 - 큰 두려움에 - - 나잠기고
 C7 C13(♭9) F(add2) C/E Dm7 -/C B♭M7 Gm7(add9)
 - 모든 소망 - - 사라지네 - 나의 맘- 무너져내-리고
 C13(♭9) B♭M7 F/A B♭M7
 - 거센 폭풍 가운데 - 주사랑이들-리니
 Cm7 F7 B♭M7 F/A Gm7(add9)
 - 나의 작은 발걸음 - 주를 향해내-딛네
 C7 F/A B♭9 F/A Dm7
 - 깊은 곳에 나아가 내 - 발을 띄네 -
 Gm7 C7(♭9) F F/A B♭9
 두런맘 내려놓고 - 깊은 곳에 나아가 내
 F/A Dm7 Gm7 C7 F
 - 발을 띄네 - 할렐루- 할렐루야

F C²/E Dm⁷ F/C

왜 나를 - 깊은 어둠-속에 - 홀로두시-는지 - 어두운밤-은

Gm⁷ C⁷ F(add2) C²/E

왜그리- 길었는지 나를 고독-하게 - 나를낮아-지게

Dm⁷ F/C Gm⁷ C(add2) C[#]dim Dm Am/C

- 세상 어디-도 기댈 곳-이 없게하-셨네 - 광

Gm⁷ C⁷ F^{sus}4 F F/C C⁷

야 - 광야 에 서 있네 -

{ F C/E Dm⁷ Am⁷ B^b F/A

주님만내도움-이 되시고주님만내빛이- 되 시는주님만내친구- 되

Gm⁷ C⁷ F C/E Dm⁷ Am⁷

시는 - 광야 - 주님손 놓 고는 - 단 하루도 살수없-는곳

B^b F/A 1. Gm C⁷ F^{sus}4 F C⁷

- 광 - 야 광야에 서 있 네 왜

2.
Gm7 C7 F C/E Dm7 Am7

광 - 야 주께서 나를 사 - 용 하시려 나를 더 정결케 - 하

B♭ F/A Gm7 C7 F C/E

시려 나를 택 하여 보내 - 신 그 - 곳 - 광 - 야 성령이 내 영을 -

Dm7 Am7 B♭ F/A Gm C7

다 시 태어나게 하 - 는 곳 - 광 - 야 광야에서 있

Fsus4 F F/C C7 F

네 내 자 아 가 - 산 산 히 깨 - 지 고

C2/E Dm7 F/C Gm7 C7

- 높아 지 려 - 했던 - 내 꿈 들 도 - 주 님 앞 에 - 내 려 놓 고

F(add2) C2/E Dm7 F/C

오 직 주 님 - 뜻 만 - 이 루 어 지 - 기 를 - 나 를 통 해 - 주

Gm7 B♭ C#dim7 Dm7 F/C Gm7 C7 F }

님 만 드 러 나 시 기 를 광야 를 지 나 - 며 -

2411 나는 기도를 쉬는 죄를 범치 않으리

조정훈

A(add2) Bm7 C#m7 D A/C#

나 - 는 - 기 - 도 - 를 - 쉬 - 는 - 죄 - 를 - 범 - 치 - 않 - 으 - 리 - 이 - 나 - 라

Bm7 E7 D/A A D/E A(add2) Bm7

를 - 사 - 랑 - 하 - 기 - 에 - - 순 - 교 - 자 - 들 - 의 - 피 - 로

C#m7 D A/C# Bm7 E7 A D/F# E/G#

갑 - 주 - 고 - 산 - 나 - 라 - 어 - 뎀 - 에 - 게 - 내 - 어 - 주 - 지 - 않 - 으 - 리 - -

A(add2) Bm7 E/G# A(add2) A/C#

나 - 의 - 기 - 도 - 가 - 이 - 나 - 라 - 살 - 릴 - 수 - 있 - 다 - 면 - - 나 - 는 - 결

D(add2) A/C# G/D D/E

코 - 이 - 기 - 도 - 를 - 쉬 - 는 - 죄 - 를 - 범 - 치 - 않 - 으 - 리

A(add2) Bm7 E/G# A(add2) -/C#

우 - 리 - 기 - 도 - 로 - 이 - 나 - 라 - 회 - 복 - 할 - 수 - 있 - 다 - 네 - 피 - 로 - 멩

든 낙타 무릎 간절 한 눈물 - 의 기 - 도
 - 기도 의 용 사 되 리 - 기도 의 제 물 되 리 - 이 나
 라 위 - 해 불 타 도 록 - -

To Coda ⊕
D.S. al Coda ⊕ *Coda*

2412

한 사람

전영훈

A D/A A D/A

이 세 상에 구-원 받-아야- 할 사-람이- 만 일

A D/A A E/G#

나 하 나- 뿐 이- 었 다- 할 지- 라도- 오 직

F#m7 C#m7 D A#dim Bm7 D/A

나 하나- 만을 위-하 여 십자가 지 시 고- 걸어가 셴 을- 오

D/E E A D/A

직 한 사 램 - 주 를 위 해 세 - 운 위- 대 한 - 계 획

A D/A A D/A

- 보 다 - 부 흥 이 틀 어- 편 화- 려 한 - 방 법

A E/G# C#7 F#m7 C#m7

- 보 다 - 주 님 눈 물 이 - 흘 러 가 - 는

곳 으 로 - 내 눈물 도 함 께 흐 르 며 - 주 만

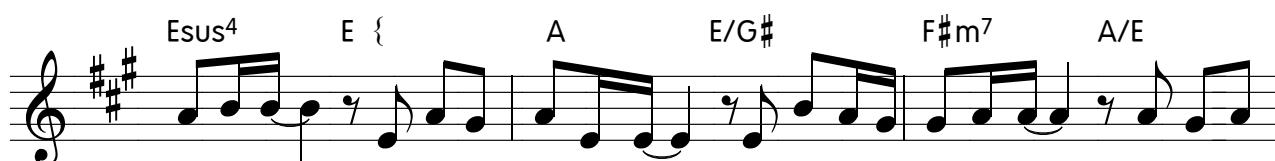

섬 기 리 - 이 세 대 를 향 한 - 아 버 지의 마 음 은 - 잃 어 버

린 한 사 람 - 주 께 돌아 오 - 는 것 - 주 님 이 시 라 면 - 마 땅 히 가 셴 을

그 곳 으 로 - 그 토 록 찾 으 - 시 던 - 천 하

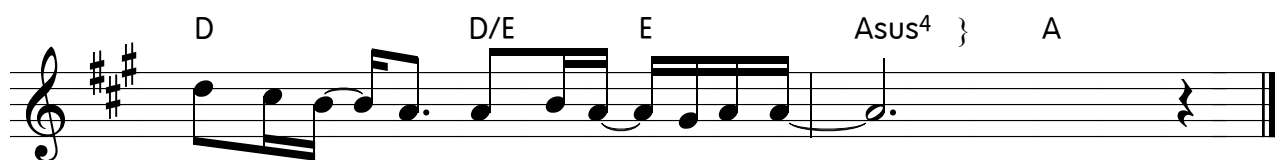

보 다 귀 - 한 한 사 람 - 에 게 로 -

Am D G Am D G

여호와나 - 의 목자 - 내게 부족함 전 - 혀 없네 - 그가

Am D G Am D G

1.,3. G 2.,4. G

푸른 풀밭 - 맑은 물 - 가 - 로 - 나를 늘 인도하 - 시도다 - -

Am D G -/B Am D G

내 영혼 소생 시키 - 시 - 고 - 의의길로 인도하네 - - - -
 원수의 목전에서 - 내 - 게 - 기 - 림을 부으시니 - - - -

Am D G D#dim Em

1. Am G/B C

사 망 의 음 침 한 골 - 짜 기 로 - 내가 다 날 지 라 도 - 두 려 움 없 으 니
 내 잔 이 차 고 넘 치 - 나 이 다 - 주 의

2. Am G/B C Am D G

선 함 과 인 자 함 - 나 를 따 르 리 - 니 -

Am D G Am D G Am D G

B♭m Eb A♭ B♭m Eb
 여호와 나 - 의 목자 - 내 게 부 족 함 전 - 혀 없 네

A♭ B♭m Eb A♭
 - 그가 푸 른 풀 밭 - 맑 은 물 - 가 - 로 - 나 를

B♭m Eb 1.,2. A♭ 3. A♭
 늘 인 도 하 - 시 도 다 -

Intro Verce

D A/D G/D D A/D G/D D/F#

여호와 는 - 내 편이시 라 - 내가
(D.C.) 날사

G Asus4 A D (Bm7) A/C# (Dsus4) (D/F#) (GM7) G/B D/A

두려워하 - 지않네 - 주는나 의 - 능 력이시 - 요 나의
망에서건 - 지셨네 - 찬 송이시 - 요

G Dsus4 D D/F# Chorus G

구 원이되 - 셧도 - 다 - 주는나 의 - 하나님 이시

D/F# Em7 G/A D D/C G/B A/C#

라 내가 주께 - 감사하리이다 - 주는나의 - 하나님 이시

To Coda

D/F# G Em7 1. Em7 2. D.C.

라 내가 주를 - 높이리 이다

Interlude

2. Em7 Dsus4 D/C G/B Edim/B \flat D/A

- 높이리이다 -

E/G# Em7 D/F# Gm6 Asus4 A D/F#

여호와께

Bridge

G D/F# G Bm7

- 감사하라 - 그는 선하심이라 - 여호와께

G D/F# Em7 E/G#

- 감사하라 - 그의 인자가 영원함으로다

1. Asus4 A D/F# 2. Asus4 A D/F# D.S. al Coda

- 여호와께 - 주는나의

⊕ Coda 1. Em7 Dsus4 D D/F# ⊕ Coda 2. Em7

- 높이리이다 - 주는나의 - 높이리이다

G/D D

잊을 수 없는 은혜

Sari Simorangkir

G Gmaj7 C/G Cm7

잊을 수 없 - 는 은혜 - 주님의 크 - 신사 랑 - - -
 허물을 덮 - 으시고 - 용납하시 - 는사 랑 - - -

Em D 1. C Dsus4 D

자신을 버 - 리심으 - 로 - 나를 품 어 주 - 셧네 -
 놀라운 주 - 님의 사 - 랑 - 내 맘

2. C Dsus4 D7 G

을 녹이 시 네 - 주님사 랑해 요 - 진정감사해 요
 - 주님경배해 요

Gmaj7 Em7 Dm7 G7/B

- 나를 생각하신 - 오직주님 만 을 - 내 삶을 다
 - 내겐 오직주 만 - 유일하신사 랑 - 내 모든 것

1. C Am7 G/D D

- 해주만 바라보며 - 주를 위해 섬 기며 살 리 - 주님 사랑해요

2. C Am7 G/D

- 주께 다드리며 - 갈급한 맘 으 로 주 위해 살 리

D Cmaj7/D G }

- 예 수 주 님 -

Bm7 D/F# G Asus4 A

라 주 - 님 의 세 계 는 저

Bm7 D/F# G D/F# Em7 Asus4

솔 로 몬 의 - 옷 보 다 더 고 - 운 백 합 -

A Bm7 D/F# G D/F#

- 주 찬 송 하 는 듯 저 -

Em7 Asus4 A Bm7 D/F#

맑 은 새 소 리 내 아 버 지 의 -

G D/F# Em7 A G

지 으 신 그 숨 - 씨 깊 도 - 다

D/F# Em7 1. A 2. A

나는

D D/F# Bm7 D/F# G D/F#

계 속 걸 - 어 갑 니 다 수 없 이 넘 어 - 저 도 - 사 람 들 의 방 - 향 과 - 는 조 금

2416

Em7 Asus4 Am7 G

다 르다 - 해 도 - 내 가 가 는 길 - 이 주 - 가 가 - 르

D/F# E/G# G A Bm7 D/F#

쳐 준 길 - 이 니 - 이 곳 은 바 로 - 이 곳 은 바 로 - 이 곳

Em7 Asus4 D

은 바 로 주 님 의 세 계 라 -

힘내세요

안성진
주리3집

D G/D Em A

세 상일이 - 내 맘 대로되지않-을때- 힘들고포-기하고
하 나님이 - 늘 - 함께하셨잖-아요- 지금도사-랑하시

Dmaj7 Bm E/G#

싶을때 - 잠시 생각 해 봐요 - 그동안 내 가
잖아요 - 걱정 하지 말아요 - 주님은 항 상

1. Em A 2. Em -/D -/C

어 찌 살아왔-는지 - 당 신 곁에계-시

A7 { D D/F# A/G G

쥬 힘 내세요 - 주님이 함께하 시 잼아요 - 당신

Em E/G# Asus4 A D C#dim

은 더 이상 혼자 가 아 니예요-- 주님이 도와 주세

Bm Bm7/A Em A D }

요 영 원히 - 당 신과 함 - 께 하 - 세요 -

나 때문에

-I praise you-

윤용섭

C G/B Am C/G F C G7

1. 나 때문 - 에 내 잘못 때문 에 십자가 지신 예 - 수 님
 2. 나 외로울 때 힘들어 있을 때 조용히 찾아 오 - 신 주

C G/B Am7 C7/G F C/E G7 C

골 고 다 의 보 혈의 피 날 - 대신 해 - - 흘 - 려 주 셴 네
 사 랑 으 로 안 으 시 며 흐 르 는 눈 물 - - 닦 - 아 주 셴 네

F G7 C/E F G7

내 가 너 - 를 - 사 랑 한 - 다 고 그 래 서 이 땅 에 왔 - - 다 고
 내 가 너 위 해 - 십 자 가 - 에 서 모 든 것 대 속 해 주 었 - 다 고

C E7 Am Dm7 C

말 씀 하 시 는 주 님 생 각 에 그 토 록 눈 물 지 며

F C G7 C

이 제 는 더 - 욱 더 순 중 한 다 말 했 죠
 주 님 만 을 찬 양 한 다 말 했 죠

C -/B Am7 C/G F F#dim G7

oh - Je - sus I - prai - se you for - e - ver and a day
 오 - 예 - 수 만 - 유 의 주 영 원 히 찬 - 양

E7 Am F C/E C/G G7 C

oh my lord - - I - prei - se you - - for - e - ver - and a day

내가 누려왔던 모든 것들이 내가 지나왔던 모든 시간이 내가
내가 이땅에 태어나 사는 것 어린 아이 시절과 지금까지 숨을

걸어왔던 모든 순간이 당연 한 것 아니라는 혜였 소 아침
쉬며 살며 꿈을 꾸는 삶 내가

해가 뜨고 저녁의 노을 봄의 꽃향기와 가을의 열매 변화
하나님의 자녀로 살며 오늘 찬양하고 예배하는 삶 복음

는 계절의 모든 순간이 당연 한 것 아니라는 혜였 소
을 전할 수 있는 축복이

모든 것이 은혜 은혜 은혜 한 없는 - 은혜 내 삶에

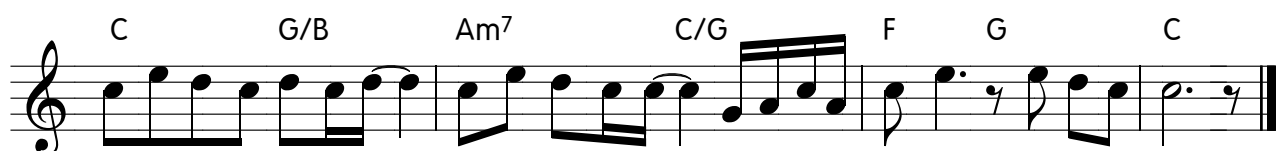

당연한 것 하나도 - 없었던 것을 - 모든 것이 은혜 은혜였 소

그렇기 때문에

조영준

B \flat Eb/B \flat F/B \flat B \flat

나를 지 금 잡아 줘 내 힘으 로 는 안 돼
나는 지 금 두려 워 길 이 끊 어 진 듯 해

Gm 7 Cm 1. F 7 B \flat

나의 손 을 잡아 줄 누군가 가 필요 해
그냥 다 놔 버릴 까

2. F B \flat Eb/F

한 없 이 맘 무 너 져

F B \flat /D Eb F/E \flat B \flat F/A

그렇기 때문에 나는 널 사 랑한 단 다
(Last Time) 약 하 기 때 문 에

Gm Cm F B \flat

- 그 령 기 때 문 에 그 령 기 때 문 에
약 하 기 때 문 에

B \flat /D Gm Cm F To Coda 1.3. B \flat

그 령 기 때 문 에 너 를 사 랑한 단 다
약 하 기 때 문 에

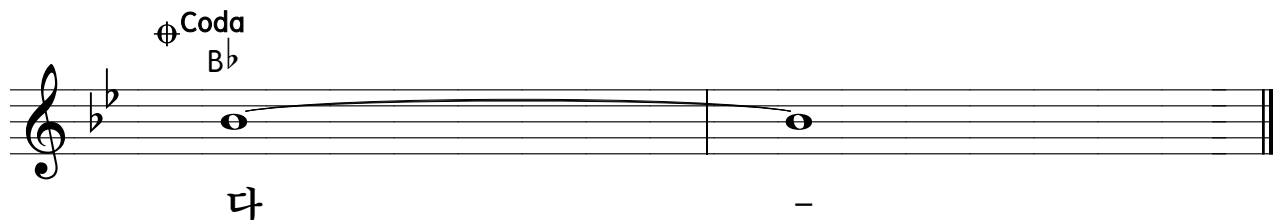
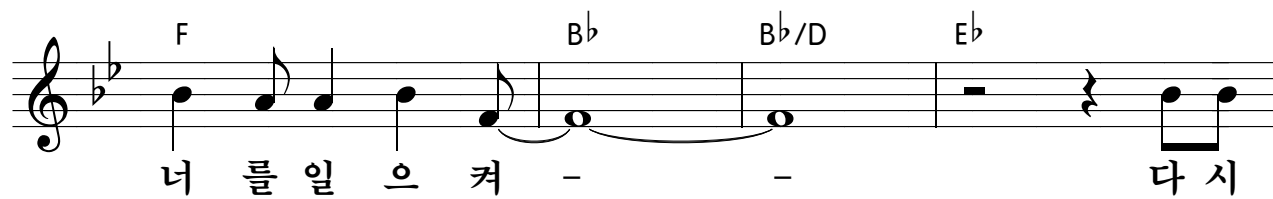
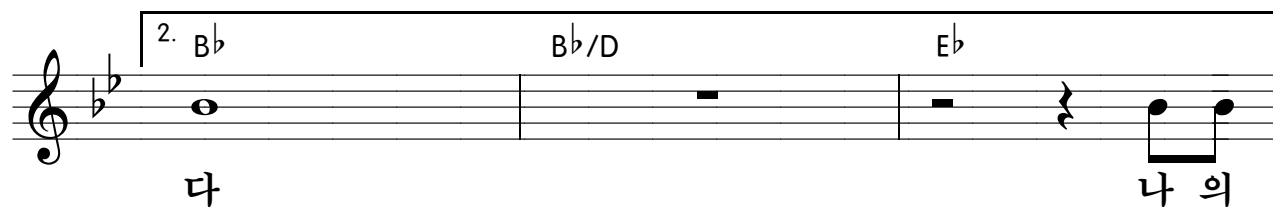

오직 예수안에

장욱조

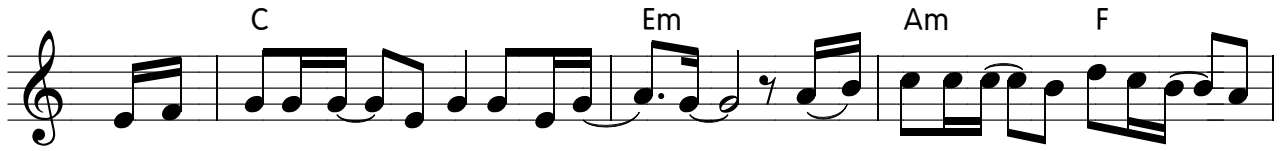

1. 오직 예수안 - 에 참 생명 있 - 네 - 어느 누구라 - 도 줄 수 없 - 는
 2. 오직 기쁨 이 - 세상에 - 서 느낄 수 - 가

소중한 - 생명 오직 예수님 - 의 놀라운 은혜 오직
 없는 그 - 기쁨

예수안 - 에 참 소망 있 - 네 - 어느 누구라 - 도 줄 수 없 - 는
 자유 이 - 세상에 - 서 느낄 수 - 가

소중한 - 선물 오직 하나님 - 의 고귀한 사랑 나는
 없는 그 - 평안

행복 해 요 주님 감사 해 요 나는

만족 해 요 오직 주님 예수 - 한분 만 으 로

사랑을 구하는 사람

이종현

Cmaj⁹ G/B
 사랑을 구하는 - 사람 - 눈물을 아끼지 - 않고 - 기쁨을
 Cmaj⁹ G(add9) Cmaj⁹
 함께나 - 누는 - 사람 - 용서를 구하는 - 사람 - 완전한
 Bm⁷ B/D# Em⁷ Am⁷ Dsus⁴ To Coda G
 사랑으로 - 함께하는 행복을 - 얻은 - 사람 -
 { G G/B Cmaj⁷ B/D#
 하 나 님의 사랑 을 우리 모두에게 약속 하셨
 Em⁷ A(add9)/C# Dsus⁴ D
 네 사랑 하지 않는 이 곳 - 에 -
 G Am⁷ G/B Cmaj⁷ B/D#
 십 자 가의 사랑 을 우리 모두에게 흘려 주셨
 Em⁷ A(add9)/C# Dsus⁴ D } Coda G
 네 사랑 없 는 - 이 - 곳 에 - D.C. al Coda

확정 되었네

정종원

E C#m

확정 되었 - 네 - - 나 - 의 마음 은 주 님 - 께

A

- - 마 - 음을 열 어 찬 양 하 기 - 원 하 네

B E

- - 확 정 되 었 - 네

C#m

- - 나 - 의 마음 은 그 누구 - 도 - - 바 - 꿀 수 없

A B E *Fine*

네 - 영 원 히 - 찬 양 하 리 - 라 - -

G#m C#m C#

내 슬 픔 을 - 기쁨 으 - 로 - 바 꾸 션 네 - 주 님 이 -

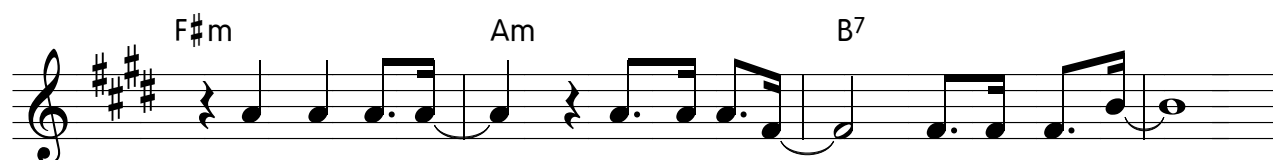

내 근심을 - 찬 송으로 - 만드셨네 -

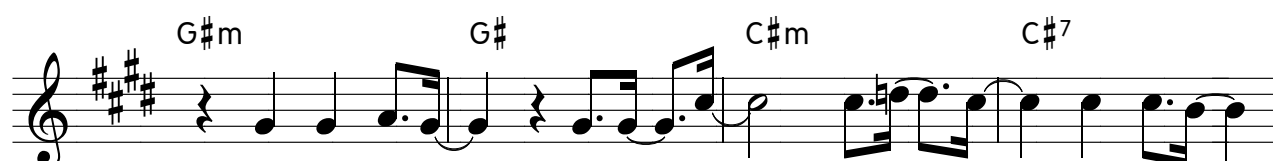

내 평생에 - 사는 - 날 - 동안 - 에 - 주님을 -

나 높이 - - 찬양하리 - -

2424

주 한 분만으로

Christ Is Enough

Reuben Morgan
Jonas Myrin

♩ = 82

A F#m D

주 는 내 상 - 급 - 내 모 든 헌 - 신 드
주 는 내 전 - 부 - 내 구 원 의 - 즐 거

A E/G# F#m

- 려 - - 오 직 주 예 수 만 - 이
- 움 - - 언 제 나 변 치 않 - 는

D A

- 나의 만 족 되 - 시 네 -
- 천 국 의 - 소 망

E/G# C#m D E

언 제 나 - 주 - 찬 양 하 - 리
언 제 나 - 주 - 찬 양 하 - 리

F#m A/C# To Coda D F#m E

- 주 를 보 - 네 - 자유 하 - 네 -
- 여 기 계 - 신

B A F#m

주 한 분 만 으 로 난 부 족

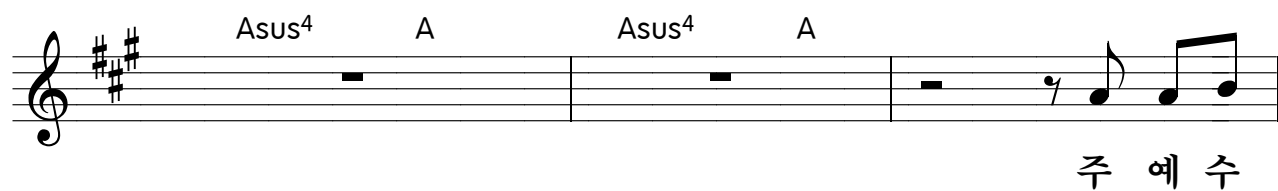
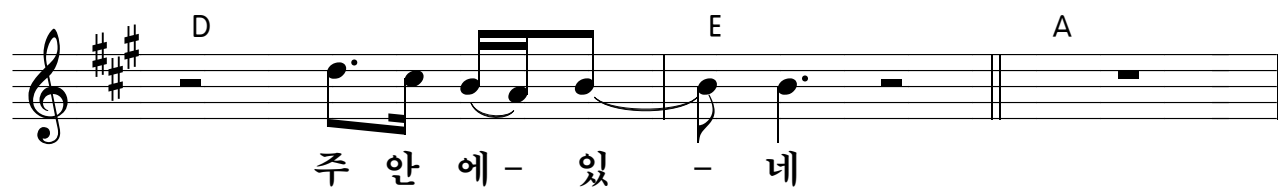
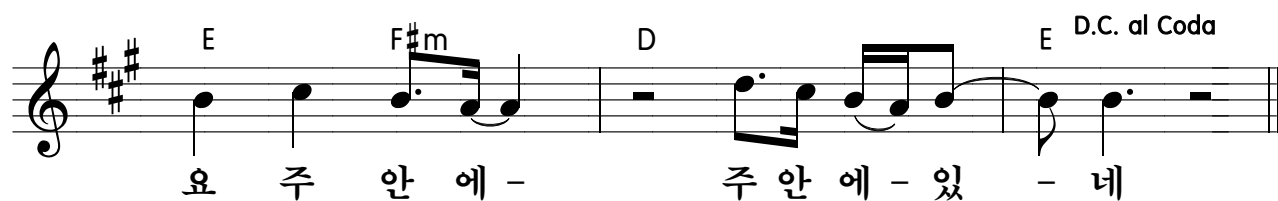
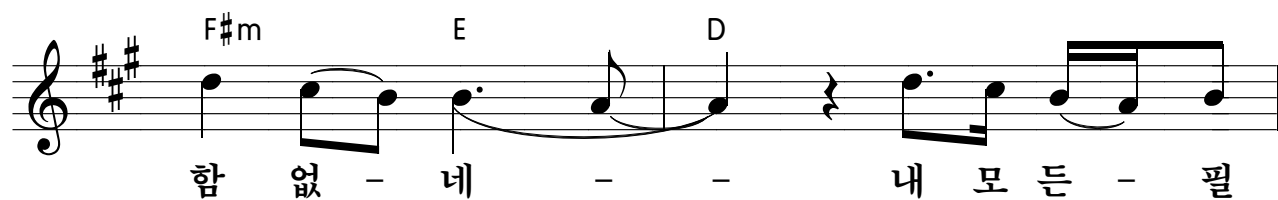

Bridge

A Asus⁴ A(add2) A D Dmaj⁷
 님 만 - 따 라 가 리 라 - 돌 아 서 지 앎 으
 E A Asus⁴ A(add2) A
 리 라 주 예 수 님 만 - 따 라 가 리 라 - 돌 아 서
 D E A
 지 앎 으 리 - 라 세 상 등
 F#m D E F#m D F#m⁷
 지 고 - 십 자 가 보 리 - 돌 아 서 지 앎 으
 E F#m D E F#m
 리 라 세 상 등 지 고 - 십 자 가 보 리 - 돌 아 서
 D E A
 지 앎 으 리 - 라

B''

A F#m
 주 한 분 만 으 로 난 부 족
 F#m E D E F#m
 함 없 - 네 - - 내 모든 - 필 요 주 안 에 -

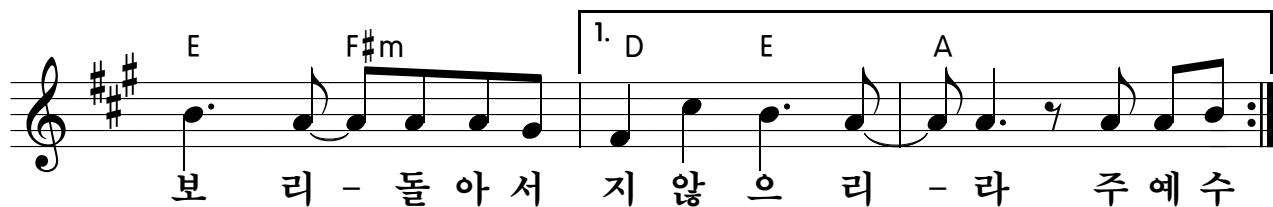
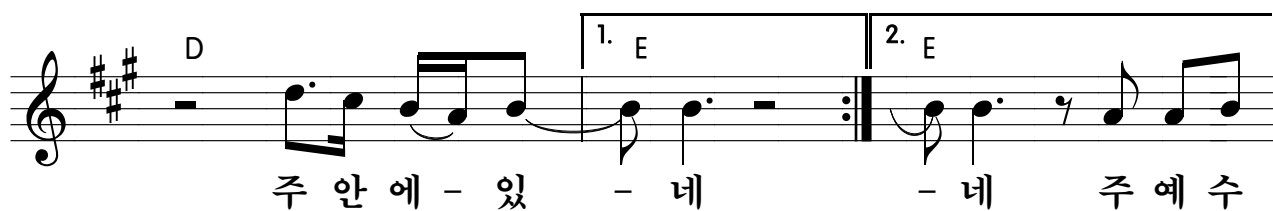

나의 사랑 나의 어여쁜 자야

이길로

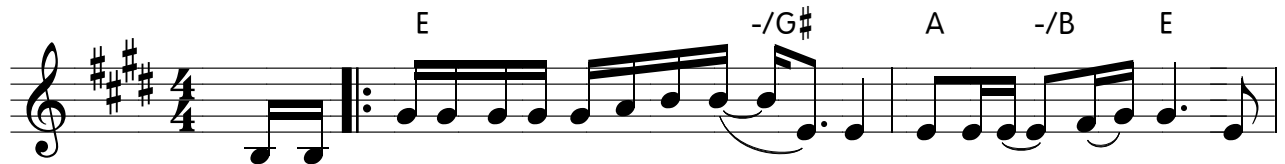

나의 사랑하는 자의 목소 - - 리 듣기원 - 하 - 네 나

의 사랑 나의 어여쁜 - 자 - 야 바위 틈은밀 - 한곳에 - - 서

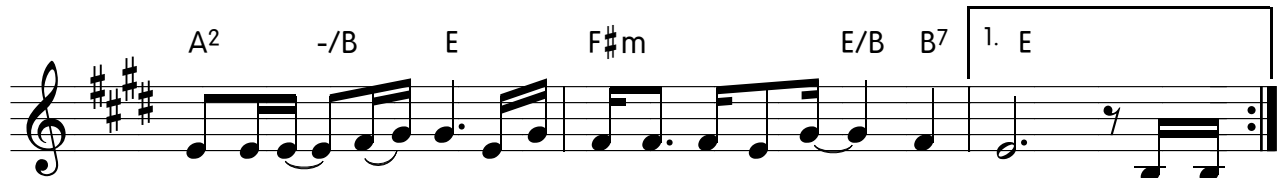

듣기원 - 하 - 네 부드러운 주님의 - 음 성 나의

성 나의 사랑 - 나의 사랑 - 나의 어여쁜 - 자 - 야 일

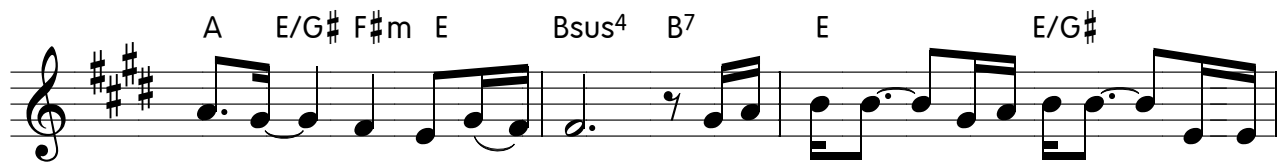

어 나 - 함 께 가 - 자 나의 사랑 - 나의 사랑 - 나의

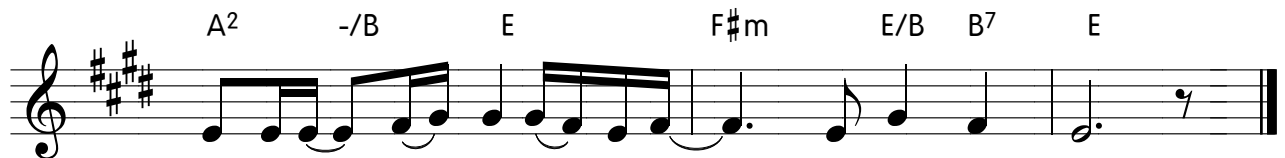

어 여쁜 - 자 - 야 일 - 어 나 - 함 께 가 자

F

세 상 가 - 운 데 서 환 영 받 지 못 한 자

B \flat maj7 F

주 님 의 그 손 길 로 안 으 시 네 - 다 른 이 - 들 에 게

B \flat maj7 F/A {

외 면 당 - 하 는 자 주 님 의 그 사 랑 이 찾 으 시 네 - 우

B \flat F C F B \flat F

릴 향 한 주 사 랑 차 별 없 - 네 - 우 리 모 습 그 대 로

C F B \flat F C F

받 으 시 네 - 모 든 실 패 와 벽 - 을 넘 으 신 - 주 의 사 랑

B \flat F C B \flat F

- 주 의 사 랑 - - 주 사 랑 안 에 서 우 름

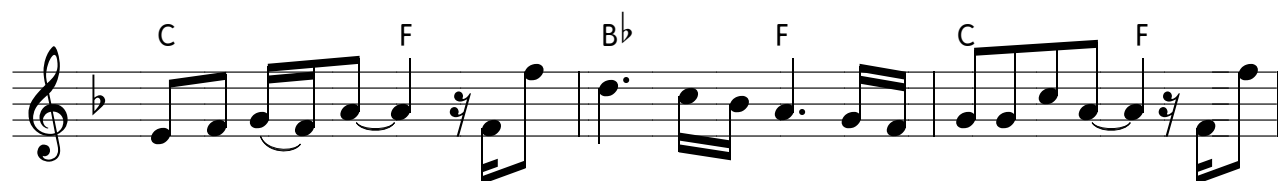

노래하 - 리 - 주사 랑 안에 서 자유 를 외치 리 - 우리

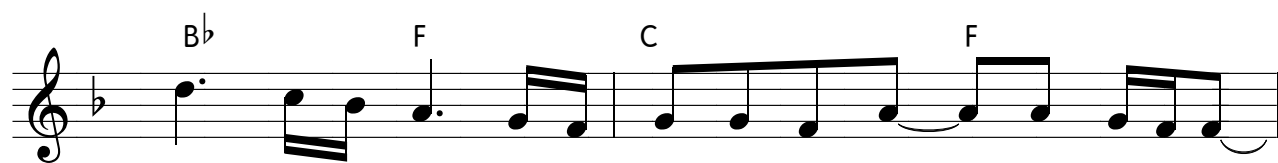

를 하나 로 연합 케 하시 는 - 주 의 사랑

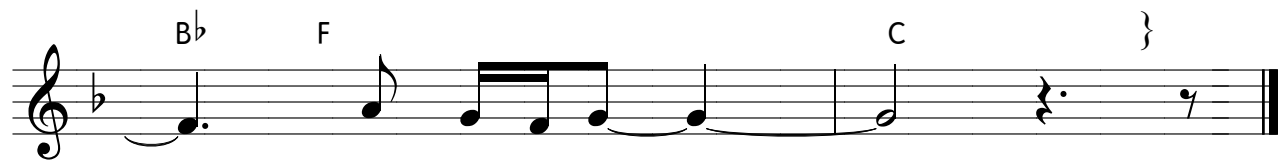

- 주 의 사랑 -

채우소서

Luiz Arcanjo e Davi Sacer

D A/C#

내영 - 이 주 - 를 구 하 - 고 내 맘 - 이 주 - 를 향 하 - 네

G/B G

주 님 - 만 나 - 기 원 - 하 네 - - -

D/F# A/C#

내 마 - 음 열 - 어 놓 - 고 주 의 - 입 재 - 기 다 리 - 며

G/B G

오 직 - 주 만 - 경 배 - 하 네 - - -

Em7 F#m7 G A

주 없 - 는 나 - 의 삶 - 은 메 마 - 른 사 막 과 같 - 네

G Em7 Asus4

주 품 - 에 날 안 아주 - 소 서 -

주님의 마음 있는 곳

Isaiah6tyOne

Verce

B \flat F

DC. 주님의 마음이 있-는 곳 - 주님의 시선이 있-는 곳
광야의 꽃을 피우-시고 - 사막에 강물을 내-시는

To Coda

Gm B \flat /D E \flat 1.

- 내가 있 기원 - 하네 -
- 주의 놀라운 - 손길 -

Pre-Chorus

2. E \flat F

풀은 마 - 르 - 고 - 꽃은 시 - 드 - 나 -
주의말 - 씬 - 은 - 영원하 - 네 -

Gm⁷ B \flat /D E \flat

Chorus

B \flat F

나의 맘 주의 성전이 - 되어 - 영 원 한
나의 삶 주의 말씀을 - 따라 - 이 루 실

Gm7 Bb/D

주의 말씀 - 향 해 - 주의 마음 있 - 는 곳
 주의 나라를 - 향 해 - 주의 시선 있 - 는 곳

1. Eb F 2. Eb D.C. al Coda

- 으 로 - -

Pre-Chorus'

Coda Eb F

풀은 마 - 르 - 고 - 꽃은 시 - 드 - 나 -
 전능하 - 신 - 주 - 거룩하 - 신 - 왕 -

Gm7 1. Bb/D Eb

주 의 말 - 씬 - 은 - 영 원 하 - 네 -
 주 님 의 - 말 - 씬 -

2. Bb/D Eb

이 루 시 - 네 -

Chorus'

나 의 맘 주의 성전이 - 되 어 - 영 원 한
 나 의 삶 주의 말씀을 - 따 라 - 이 루 실

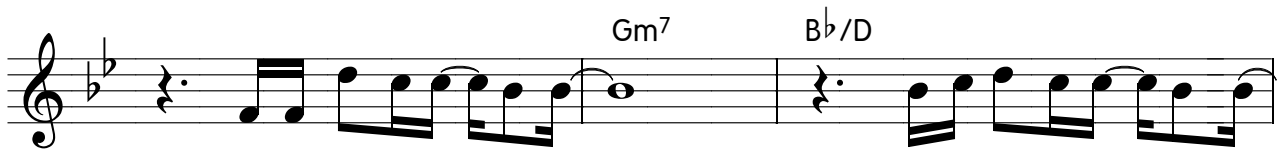

주의 말 씀을 - 향 해 - 주의 마음 있 - 는 곳
 주의 나 라를 - 향 해 - 주의 시 선 있 - 는 곳

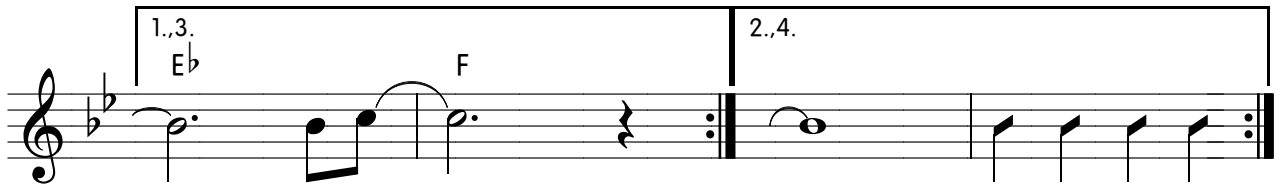

으 로

Tag

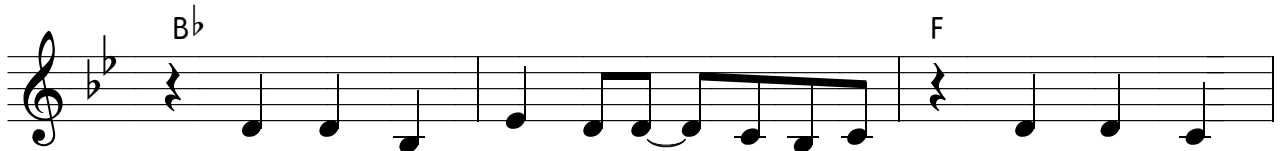

주 님 의 마 음 있 - 는 - 곳 주 님 의

시 선 있 - 는 - 곳 - 내 가 있 기 원 - 하 네

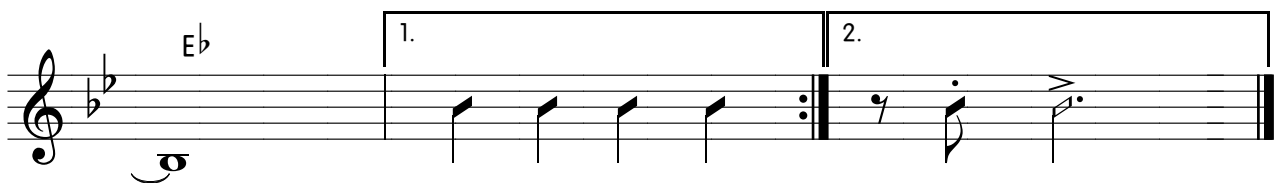

주의 은혜라

최덕신

D(add9) Em7 F#m7 B7

내가 지금까지 - 지 - 지 내 온 - 것 은 - -
 하나님 - 의 - 자 녀 된 - 것 은 - -
 이 자리 - 에 - 서 있는 - 것 은 - -

Em7 A7 A/G F#m7 Bm

주 의 은 - 혜 라 - 주 의 은 - 혜 라 -

Em7 Asus4 A7 D(add9) 1. 2.

지 금 까 - 지 지 - 내 온 - 것 은 - -
 하 나 님 - 의 자 - 녀 된 - 것 은 - -
 이 자 리 - 에 서 - 있 는 - 것 은 - -

Gmaj7 A/G F#m7 B7

주 의 은 - 혜 라 - 주 의 은 - 혜 라 -

Em7 Asus4 A7 Dmaj7 C/E D(add9)/F#

지 금 까 - 지 지 - 내 온 - 것 은 - -
 하 나 님 - 의 자 - 녀 된 - 것 은 - -
 이 자 리 - 에 서 - 있 는 - 것 은 - -

Gmaj⁷ A/G F[♯]m⁷ B⁷

주 의 은 - 혜 라 - 주 의 은 - 혜 라 -

Em⁷ Asus⁴ A⁷ D(add9) }

지 금 까 - 지 지 - 내 온 - 것 은 -
 하 나 님 - 의 자 - 녀 된 - 것 은 -
 이 자 리 - 에 서 - 있 는 - 것 은 -

2430

날 기억하소서

Lembra Senhor

Ana e Edson Feitosa
LAMP

간절히 - - 불러 봐도 - 침묵만이 - 다시내게되돌

아오네 검은구름 - - 빛을가리 - 듯 - 밤과같이

- 어두움뿐이지만 - - - 당신 손에내 - 이름 - 새겼 - - 으니

- 결코 나를 잊 - 지못 - 하시 - - 리라 - 내눈이

당신을 - 볼수 - 없다 - - 해도 - 그는 나의외 - 침든 - 고계 - 시리

- 주 하나 님 - 날 기억하 - 소 - 서 - - 내

어떤죄악 - 으로도 - 끊을수 없 - 는 - 주의사랑의언 - 약 주 하나 님 - 주

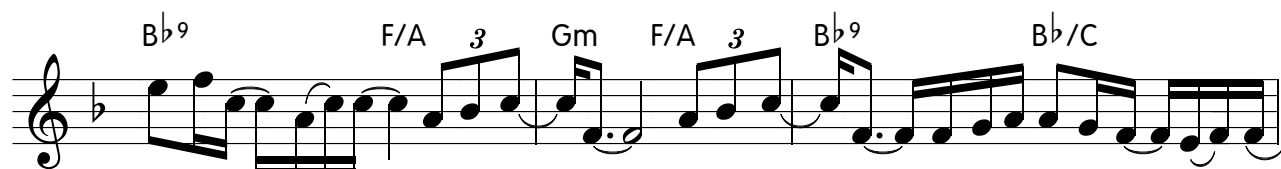

의 빛비-추-사-다시한-번-온세상-이-주사랑알게하-소-서

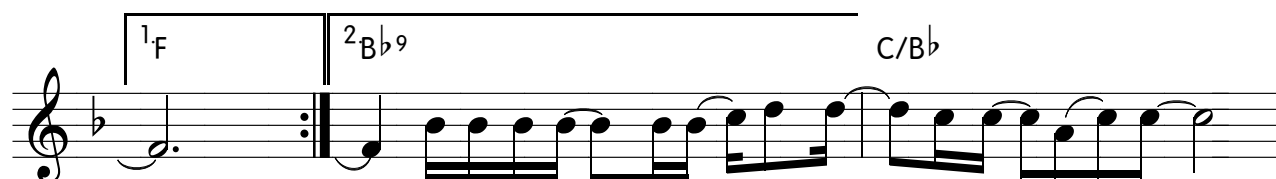

- 주의 영광-이 땅-에 보-이신-주-님-

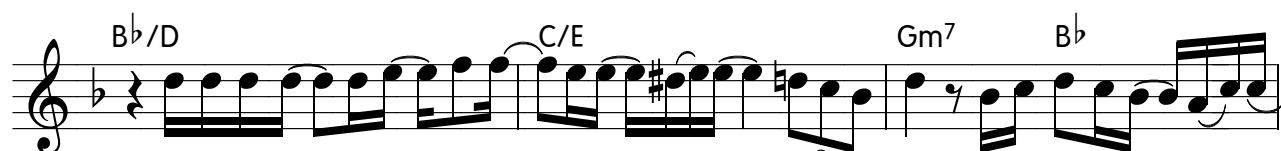

능력으로-기적-베푸-신것-처럼-주의사 랑 나로 알게하-소-서

- 주 하나님-날 기억하-소-서--내

어떤 죄악-으로도-끊을 수 없-는-주의사랑의 언-약

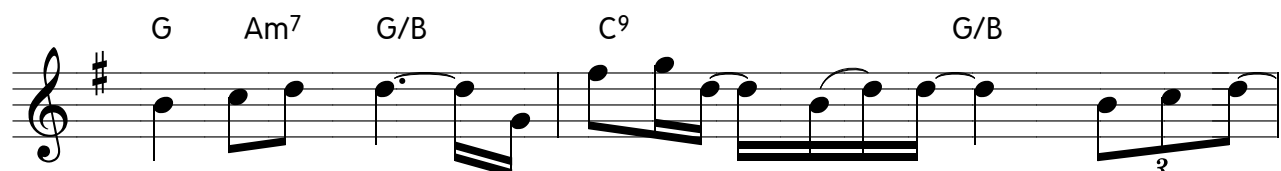

주 하나님-주의 빛비-추-사-다시한

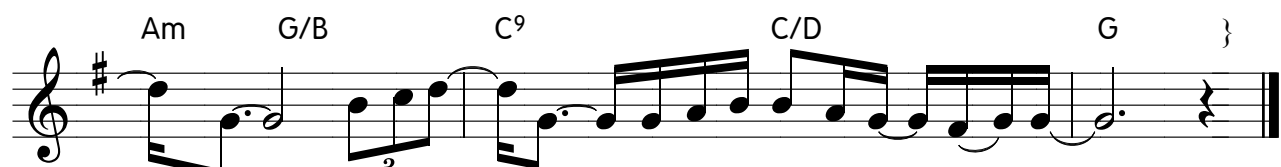

- 번-온세상-이-주사랑알게하-소-서-

범 사에 기한이 있고 천하 만사 가다 때가 있나 니 -

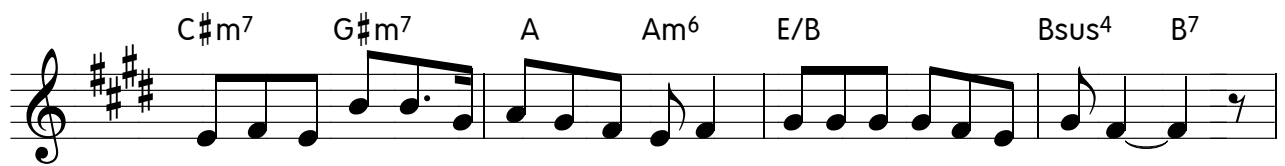

날 때가 있고 죽을 때가 있네 하나님주관하 시네 -

을 면서 슬퍼할 때 있고 - 웃으며춤출때 있나 니 -

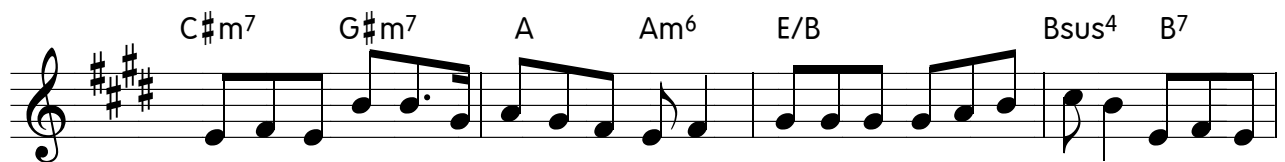

사 랑할 때와 평 화할 때 있네 하나님주관하 시네 하늘아

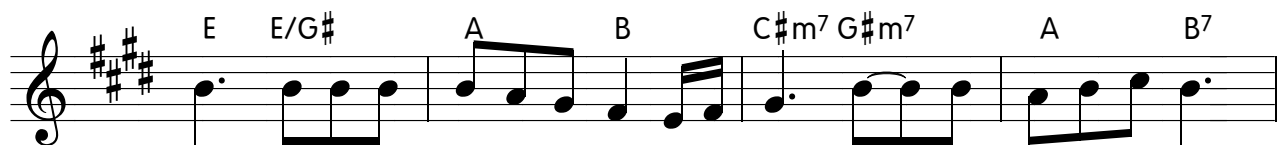

래 하나님 정하신 때 측량 못 할 - 늘 라운계 획
사 랑이 다알지 못하지만

다알수없어도 순종하며 하나님의때까 지 인내 하
사 랑의하나님 신뢰하며

1. E 2. E { A/E E E/G# A B

라 - 라 하늘아 래 하나님 정하신 때 측량
사람

C#m7 G#m7 A B7 C#m7 G#m7/B A E/G#

못 할 - 놀라운 계획 다 알 수 없어도 순종하며
이 다 알지 못하지만 사랑의 하나님 신뢰하며

1. D Bsus4 B7 2. Bsus4 B7 E }

하나님의 때 까지 하늘아 지 인내하 라 -

내 기도 들어주소서

이정배

멸망의 죄악에서 날 구하신 주님 앞에 간절한 마음으로
 탐욕과 정욕에서 벗어나며 헤어날 줄 몰랐던 지난날
 허물과 죄도 많은 부족했던 나에게도 베푸신 사랑의

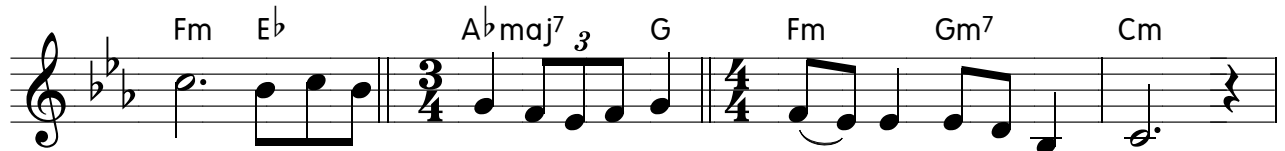

로 무릎 꿇고 두손 모아 기도 드립니다
 을 눈물 흘려 회개하며 기도 드립니다
 로 천국 가는 열쇠 주심 감사 드립니다

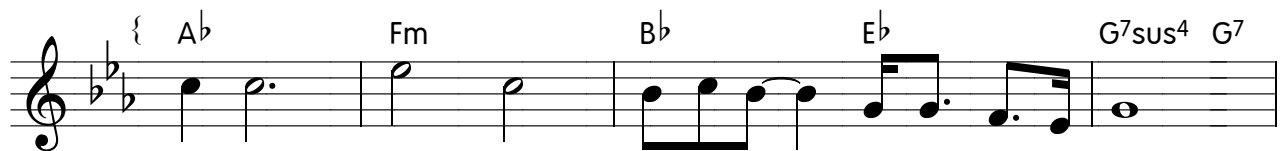

주여 주여 내 기도 - 들어 주소서
 내 기도 - 들어 주소서
 내 소원 - 허락 하소서

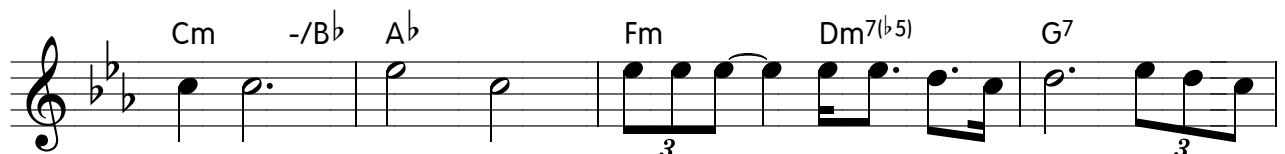

주여 주여 내 기도 - 들어 주소서 갈망하
 내 기도 - 들어 주소서 주님만
 내 소원 - 허락 하소서 이 생명

Cm -/B \flat A \flat maj⁷ ₃ G⁷ -/B

며 원 하 오 니 내 기 도 들 어 주 소 서 적 막 한
을 의 지 하 니 내 기 도 들 어 주 소 서 치 료 반
이 다 하 도 록 주 복 음 전 파 하 다 가 주 님 품

Cm B \flat /D E \flat Fm ₃ G⁷ Cm }

길 걸 어 가 니 내 주 여 나 와 동 행 하 소 서
기 원 하 오 니 내 주 여 치 료 하 - 소 - 서
에 안 길 때 에 면 류 관 언 게 하 - 소 - 서

A \flat maj⁷ Cm ₃ G⁷/B Gm/B \flat Cm

주 님 품 에 안 길 때 에 면 류 관 받 게 하 소 서

2433

주께로 나오라

사 신용운, 주민정
곡 주민정

C F Dm7

끝없는 반 - 복 - 허 무와 실 - 패 - 채우려
수치와 죄 - 로 - 덮 힌나 의 - 삶 - 노력을

Bb 1. Csus4 2. Bb Csus4

해 봐도 - 채워 지지않 네 벗 어 지지않 네

C Bb F/A

자 연 스럽 - 게 - 찾 아 오 신 - 주 -

Gm7 Csus4

영 원 한 생 - 명 - 보 여 주 셧 네

C F Dm7

주 께 로 나 오 라 영 원 하 신 주 께 나 오

Bb F/A Gm7

라 사 랑 으 로 안 아 주 시 는 변 함 없 으 신 나 의

하나님의 부르심

손경민

A E/G# F#m C#m/E

하나 님의 부-르심-에는-후회 하심이-없 네 - 내가
작은 나를 부-르신 뜻을-나는 알수없-지 만 - 오직

D A/C# Bm7 E7

이 자리-에 선 것도- 주의 부르심 - 이 라 - 하나
감사와-순 종으로- 주의 길 을가-리 라 - 때론

A E/G# F#m C#m/E

님의 부-르심-에는-결코 실수 가-없 네 - 나를
내가 연-약해-져도-주님 날 도 우-시 니 - 주의

D A/C# 1. Bm7 E7 A (D/E)

부르신 - 하나 님의 - 신실 하 심을 - 믿 네 -
놀라운 - 그 계 획을 - 나는

2. Bm7 E7 A D/E { A A/C#

믿 으며 - 살 리 - 날 부 르신 뜻 - 내 생 각

보 다 크 고 - 날 향 한 계 획 - 나의 지 혜 로

측 량 못 - 하 나 - 가 장 좋 은 길 로 - 가 장

완 전 한 - 길 로 - 오 늘 도 날 이 끄 심 - 믿

네 신 실 하 신 주 를 찬 - 양 해

나는 끌려갑니다

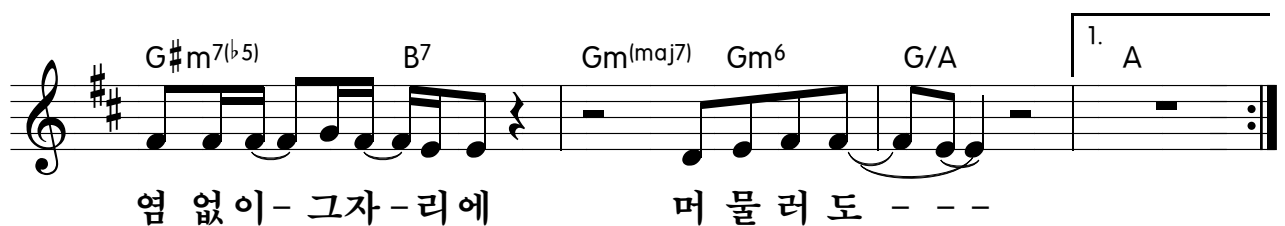
김채림
송민선

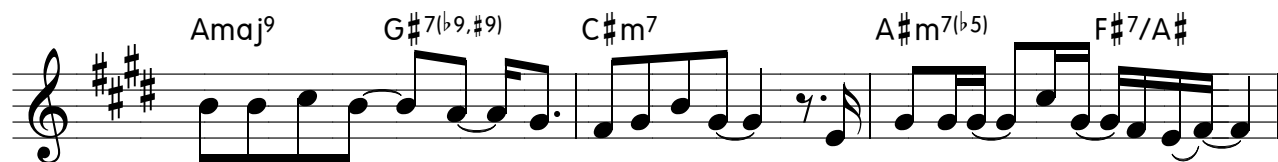

리를 시작 - 하 - 신 하나님 이 - 당 신 과 같 - 은 하 - 늘 에 - -

여정의 끝을 준비 하 - 셧 - - 네 -

나는 - 끌려 갑니다 - 한결 같 은 당신 - 의 사랑을

따 라 서 조 금 씩 - 더 조 금 씩 - 변 하

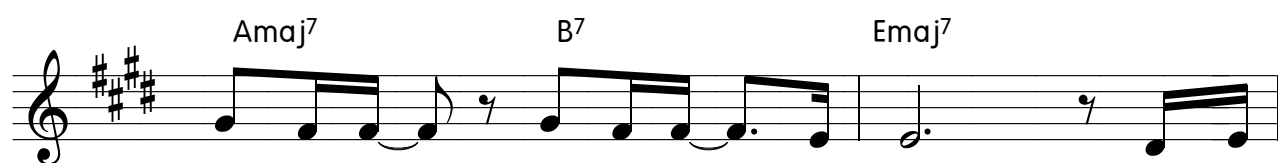

지 않 을 - 그 곳 을 - 향 해 변 하

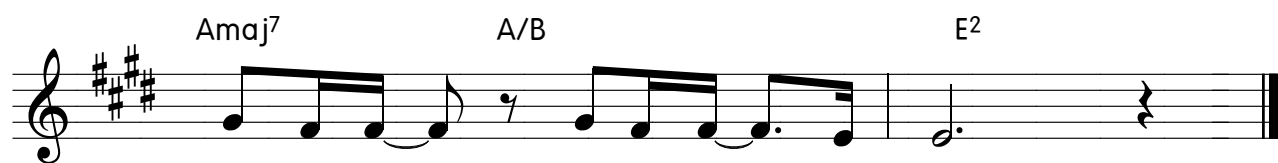

지 않 을 - 그 곳 을 - 향 해

예수님을 믿으면

장육조

1. 예수님을 믿으면 - 새 생명을 얻어요 -
2. 좋은일이 생겨요 -

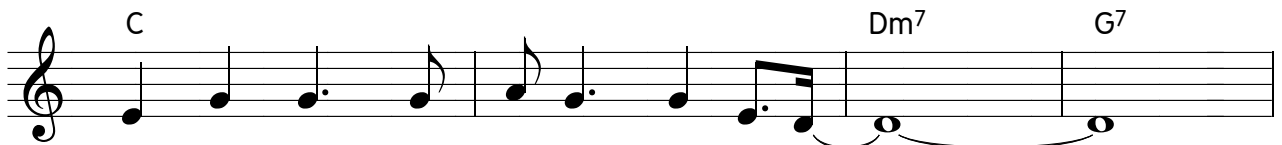

놀라우신 주님의 은혜 - -
하나님 축복 - -

예수님을 믿으면 - 하나님 자녀라 -
환난고통 당할 때 - 하나님께 아뢰면 -

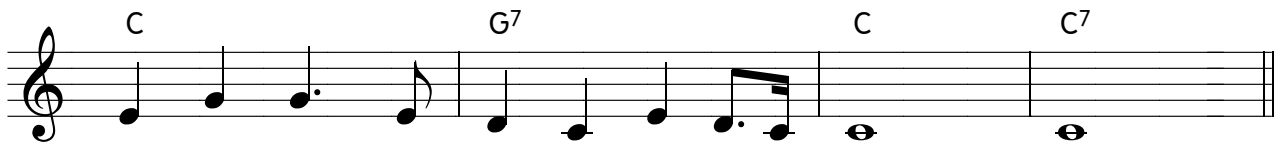

감사하신 아버지 사랑 - -
응답 주실

형제여 - (형제여) 자매여 - (자매여)

무얼 그리망설이나요 - -

2.

십자가를 바라보세요 - -

예수님을 믿으면 - 죄사함을 받으요 -
 수고하고 무거운 짐 - 예수님께 맡겨요 -

할렐루야 주님께 영광 -
 음답주실

그의 빛 안에 살면

Nancy Price
Don Besig

G C/G G D/F# G

1. 그의 빛 - 안에 살면 같길 인도하시리 주의
 려 - 기도하면 주님이 들으시리 모든

G D/F# Em C (Am) G/B Am (C) D

눈 - 내일 생을 - 지키시리 늘 지키시리 죽음
 것 - 협력하여 - 선하게 이뤄지리 - 라 내 결

G D/F# Em Eb

의 - 골짜기 도 주의 손 - 굳게 잡고 - 담대하
 에 - 주계시니 두려움 - 전혀없네 - - 주님

G C G/D D7 G

게 - 나아가면 - 밝은 아침 보게 되리 주 앞
 날 - 사랑하니 - 세상이 감당 못하네

☪ G D/F# C/E G/D C G/B Am D

에 - 소리를 높여 그 사랑 - 찬양하리 온 땅

G D/F# C/E G/D To Coda C C/D 1. G

에 - 주의 사랑 전파하리 라 외치리 라 2. 없드

2. D.S. al Coda Coda

G C/E D/F# C D

라 - 외치리 라 주 앞 라 외치 리

G

- 주의 사랑 -

산상보훈

(팔복찬양)

윤용섭

심령이 가난한 자 복이 있나니 천국이 저희 것이요
 긍휼이 여기는 자 복이 있나니 긍휼히 여김을 받고
 나 - 를 인 - 하여 꾀박을 받고 거짓이 너희 거스려

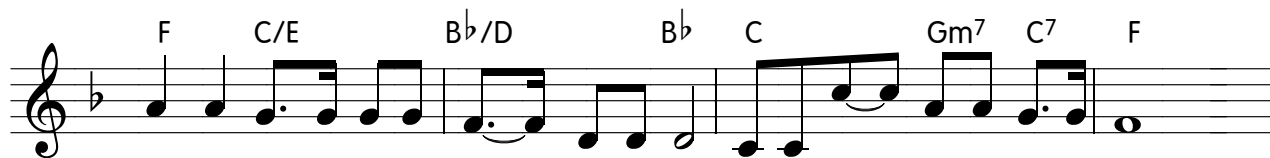

애 통하는 자는 복이 있나니 저희가 - 위로 받
 마음 청결한 자 복이 있나니 하나님을 볼 것임이라
 모든 악한 말을 할 - 때에는 너희게 - 복이 있나니

온 유한 자는 복이 있나니 기업을 땅을 받으며
 화평케 한 자 복이 있나니 하나님의 아들이 되고
 기뻐하 - 고 즐거워하라 하늘에서 상이 큼이라

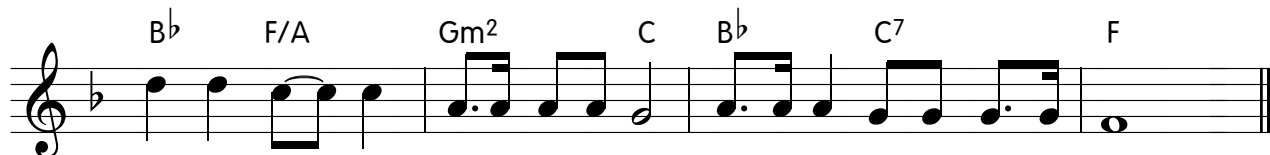

의에 주리고 목마른 자는 저희가 배부르리라
 의를 위하여 꾀박 받으면 천국이 저희 것이라
 너희 전 - 에 선지자들도 꾀박을 받았느니라

우리는 주의 교회

김준영, 주민정
주민정

A

C(add2) G/B Am7 G(add2)

우리는 - 주의 - 교 회 - 빛으로 - 우릴 부르셨 - 네 - 우리는

C(add2) G/B Am7 Dsus4 D

- 주의 - 교 회 - - - 주의 빛 - 값으로 세워졌 네 - 그사 랑

C(add2) G/B Am7 G(add2)

- 입 은 - 우 리 - 주 위 해 - 살 - 기 원 하 - 네 - 우리 는

C(add2) G/B Am7 Dsus4 D

- 주의 몸 된 교 - 회 - 그 크신사 랑 찬 양 해 - 내 게

B

C/E D/F# G(add2) G/B C G/B

- 주 어 진 - 자 리 에 - 서 주 예 - 배 하 리 - 내 게

Am7 Bm7 Em7 F Dsus4 D

- 맡겨 주신 그 - 곳 에서 - 주 나 타 내 기 - 원 해 - 나의

Chorus

G(add2) D/F# Em7 G/B

삶을 드 - 리네 - 존귀 하 신 주 찬양 - 해 - 하나

C D/C Bm7 Em7 Am7 C/D 1. C(add2)

- 되어 - 주를 - 높이네 - 영광 받으 - 소서 - 변하지

A' C(add2) G/B Am7 G(add2)

- 앓는 - 약 속 - 우리를 - 인 - 도하시 - 네 - 어둠의

C(add2) Bm7 Em7 C(add2) Dsus4 D 2. Gsus4 G

- 권세 무너지 - 고 - 교회는 승리 - 했네 - 나의 - 어린

Bridge

C(add2) G/B C(add2) G/B

양 예수 찬양 하리 승리 하 신 주 만 높이리 교회

C(add2) Em7 1. Am7 D(add2) D

의 머리 되 신 예수 영원히 다스리 - 시네 - 어린

2. Am7 Dsus4 D

다스리 - 시네 - 나의

Chorus

G(add2) D/F# Em7 G/B

삶을 드 - 리네 - 존귀 하신 주 찬양 - 해 - 하나

C D/C Bm7 Em7 1. Am7 Dsus4 D

- 되어 - 주를 - 높이네 - 영광 받으 - 소서 - 나의

2. Am7 C/D C(add2) G/B Am7 Dsus4 G(add2)

광 받으 - 소서 -

내 작은 생각보-다도 - 하나 됨의 소중 함아는-교회 -

D.S. al Coda

세상에 알려지기-보다-서로 가서를-깊이아는교회 주님

함께만 - 들어 가 - 요

2441

놀라우신 은혜

(This is Amazing Grace)

Jeremy Riddle
Josh Farro, phil Wickham

전 능 하 신 주 - 놀 라 운 사 랑 - 죄 와 사 망 을 -
(D.C.) 모 든 문 제 를 - 다 스 리 시 는 - 고 아 된 우 름 -

물 리 치 셴 네 - 영 광 의 주 - 님 만 왕 의 왕 예 수 -
자 녀 삼 으 신 -

은 땅 흔 드 는 - 주 님 의 위 엄 - 모 든 만 물 이 -
공 의 와 진 리 로 다 스 리 시 며 - 태 양 보 다 도 -

주 를 경 배 해 - 영 광 의 주 - 님 만 왕 의 왕 예 수 -
밝 게 빛 나 는 -

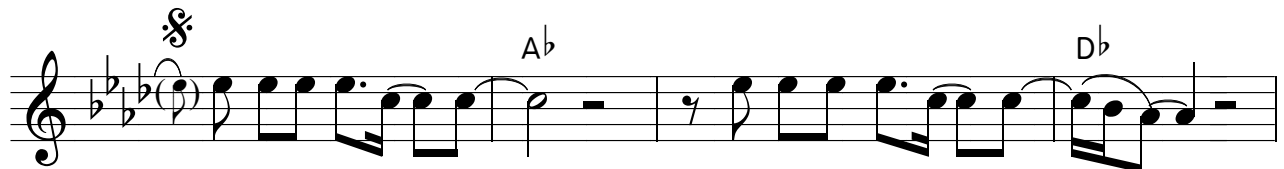

놀 라 우 신 은 - 혜 - 완 전 하 신 사 - 랑 - - - -

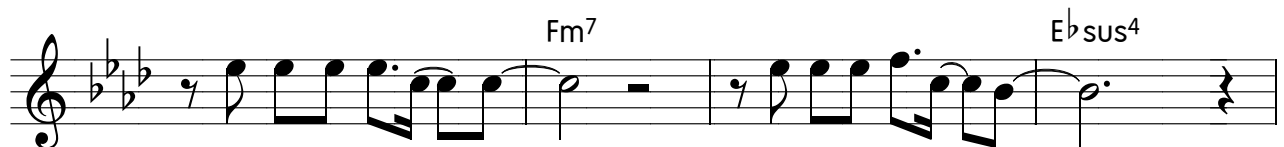

나 의 죄 위 하 - 여 - 십 자 가 지 신 - 주 -

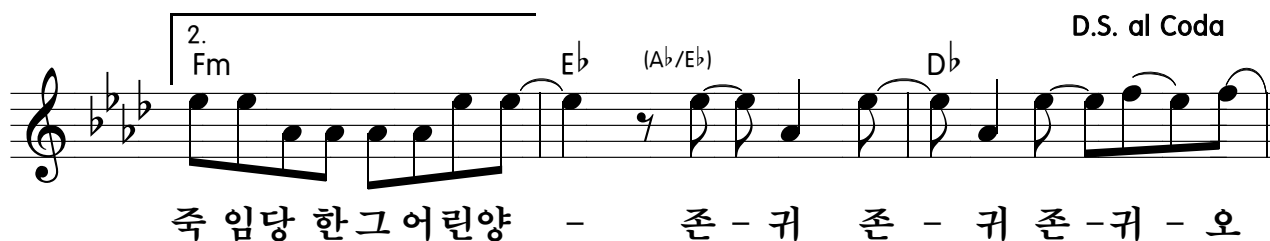
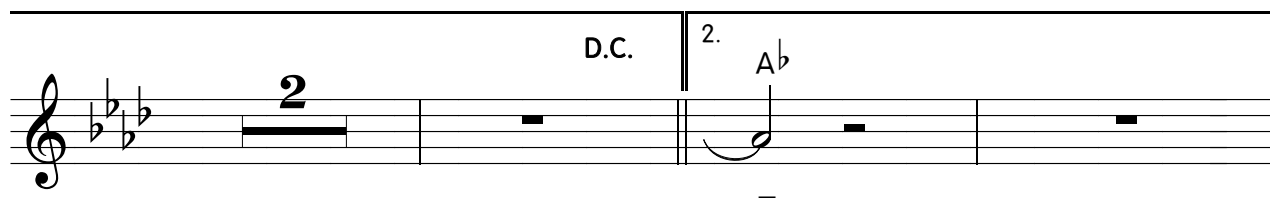
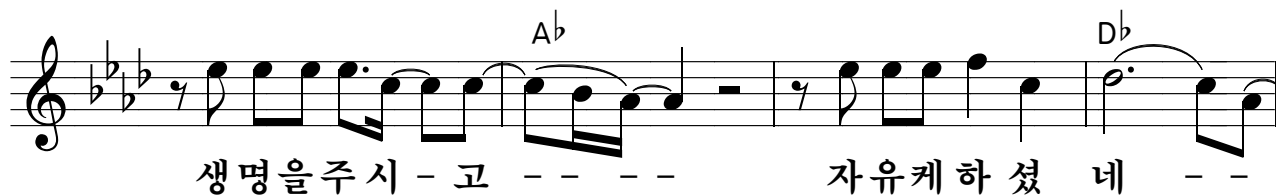

⊕ Coda

Ab

Ab

놀라우신은 - 혜 - 완전하신사-랑

Db Fm7

나의죄위하-여 - 십자가지신-주

Ebsus4 Ab

생명을주시-고 - - - 자유케하 셧

Db Fm7

네 - - 오 - - 예수행하-신

Ebsus4 Ab

모든일 찬양-해 -

예수 그리스도

윤용섭

1.우 리 구원 하시려 - 이 세 상에 오신 주 모든 영광
 2.우 리 살리 시려 고 - 십자가를

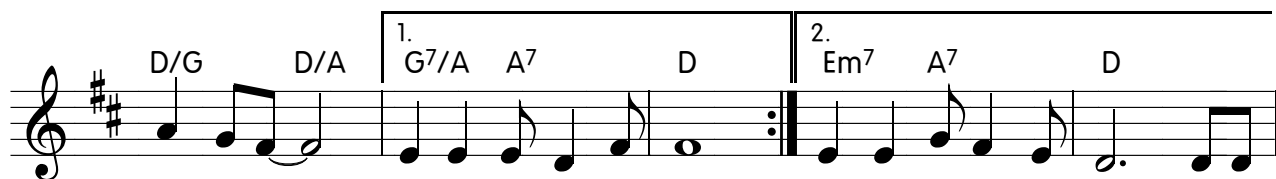

버 렸네 - 예 수 그리스 도 예 수 그리스 도 수 고
 지 셨네 - 예 수 그리스 도 예 수 그리스 도 가 난

하 고 무 거 - 운 짐 진 자 오 라 - 고 오
 한 자 오 라 - 고 병 든 자 오 라 - 고 그

늘 도 지 금 이 시 간 주 - 님 부 르 시 네
 크 신 사 - 랑 으 로

우 리 구원 하시려 - 이 세 상에 오신 주

보 혈 흘 려 주 셨네 - 예 수 그리스 도

2443

예배하는 자 되어 (입레)

박은총

F C/E B \flat /D F/C B \flat (add9) F/A

우 리 모두 - 예 배 하는 자 - 되 어 - 온 전 히 영 과 진 - 리 로 - 주 를

Gm 7 Csus 4 F C/E B \flat /D F/C

예 배 하 자 - 주 가 - 우 리 - 와 함 - 께 - 영 원 히 함 께 하 - 시 고

B \flat maj 7 F(add9)/A Gm 7 Csus 4

- 마 르 지 않 는 샘 - 물 로 - 우 릇 채 우 시 - 리 우

F C/E B \flat /D F/C B \flat (add9) F/A

리 모두 - 예 배 하는 자 - 되 어 - 온 전 히 영 과 진 - 리 로 - 주 를

Gm 7 Csus 4 F C/E B \flat /D F/C

예 배 하 자 - 주 가 - 우 리 - 와 함 - 께 - 영 원 히 함 께 하 - 시 고

B \flat maj 7 F(add9)/A Gm 7 Csus 4 F

- 마 르 지 않 는 샘 - 물 로 - 우 릇 채 우 시 - 리 라 -

나는 선한 주님을 믿네

이현인
남봉용

E F#m/E C#m E/B AM7 F#m7 B7

나와 혼 은 비록 강해 도 나는 선 한 주님을 믿 네 세 상
 나 몸 과 맘 때 일 지 쳐 도 세 상
 나 모 든 삶 연 약 하 여 도 세 상
 나 소 망 - 희 미 하 여 도 세 상

E F#m/E C#m E/B F#m7 B7 E

풍 과 속 에 있 어 도 나 를 인 도 하 실 이 믿 네 저 높
 근 심 나 를 도 와 주 실 이 믿 네
 불 안 나 와 함 께 하 실 이 믿 네
 의 심 말 씀 증 거 하 실 이 믿 네

E/G# B7/F# C#m7 F#7 B7

은 곳 에서 나 - 를 항 상 바 라 보 시 는 주 님 나 의
 항 상 지 켜 주 시 는 주 님
 항 상 위 로 하 시 는 주 님
 항 상 평 안 주 시 는 주 님

E F#m/E C#m -/B A2 F#m7 B7 1..4. E

갈 길 막 막 하 여 도 나는 선 한 주님을 믿 네
 멀 고 험 해 도
 끝 을 몰 라 도
 빛 이 되 신 주

Outro E B7 C#m7 -/B F#m7 A/B B7 E

나는 선 한 주님을 믿 네 나는 선 한 주님을 믿 네

2445

선한 능력으로

von Guten Mächten

Dietich Bonhoeffer

1. 주 선한 능력으로 안으시네 - 그 크신 팔로 날 붙드시
 전의 괴로움 날에 위싸고 - 고난의 길을 걷는다 해
 님이 마신 고난의 쓴 잔을 - 우리도 감사하며 받으

네 - 절망 속에도 흔들리지 않고 - 사
 도 - 주님께 모두 맡긴 우리 영혼 - 끝
 리 - 주님의 남은 고난 채워가며 - 예

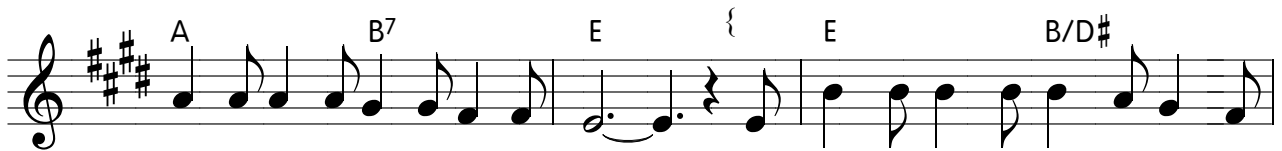

랑하는 주일 굴구하리 선한 능력으로 일어서
 내 승리의 날을 맞으리
 수와 복음위해 살리라

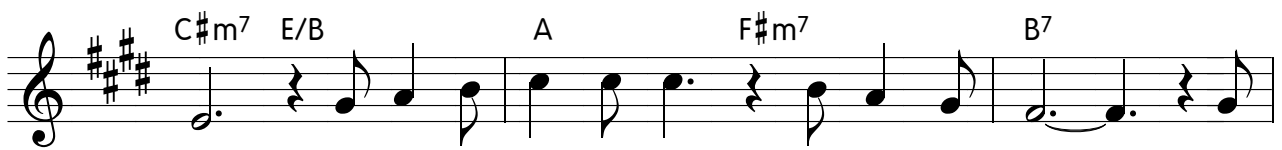

리 주만의 지하리 믿음으로 - 우

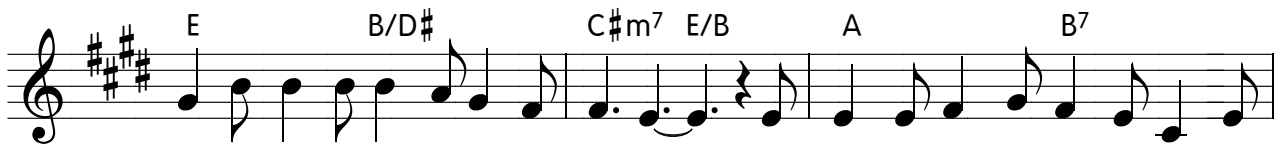

리고 대하네 주오실 그 날 - 영광의 새 날을 맞이 하

1.,2. E 3. E }

리 - 2.이 리 - 우
3.주

후주

리 고 대 하 네 주 오 실 그 날 - 승

리 의 새 날 을 맞 이 하 리 -

2446 나의 영혼이 주만 바라보기 위해

야긴

나의영 - 혼이 - 주만바-라보-기원해- 모든생- 활을- 주 관

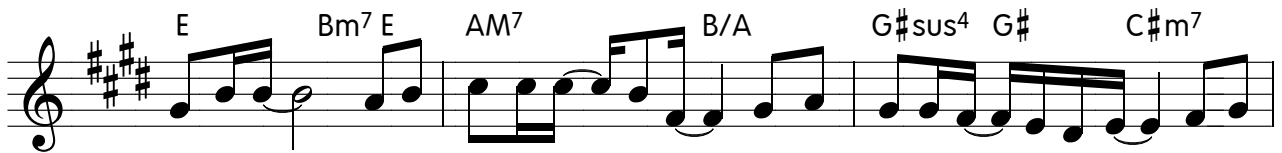

하소서 - 입술 의고백 - 들이 - 주 앞 에합당- 하도록- 영의

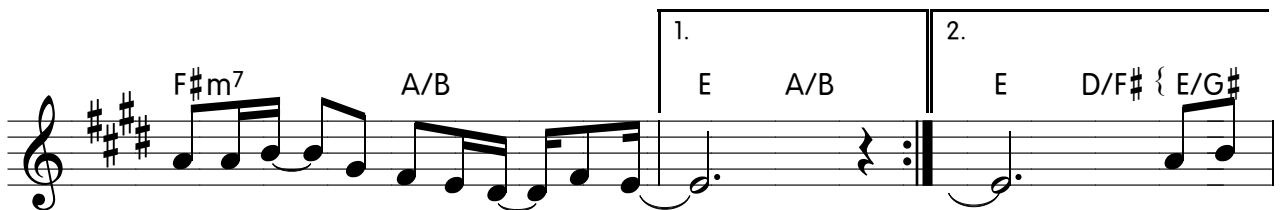

모습이 - 정결케하 - 소서 - - 오늘

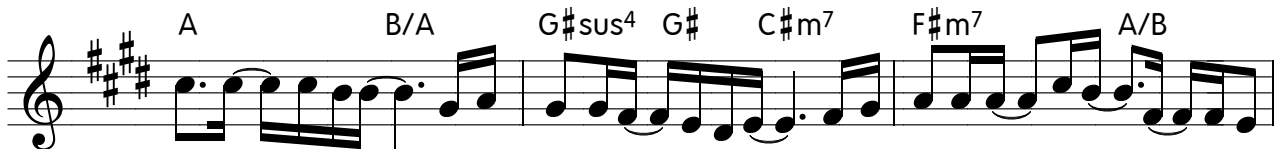

도내 -생각은- 불평 과부정-함으로 - 일상 에묻혀-홀로-고-민했

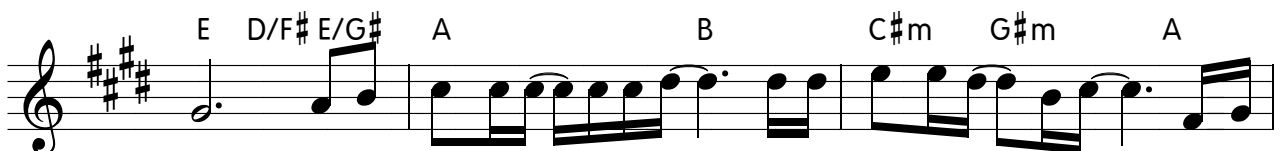

고 주님 계실그-자리에 - 많은 욕심을-채워 - 주의

음성을- 애써- 부-인했네 - 나의영- 혼이 -

주 만바-라보-기원해- 모든생-활을-주관 하소서-입술

의 고백-들이-주앞 에 합당-하도록-영 의

모 습이-정 결 케 하-소서-

2447

주만이 내 반석

Cornerstone

Eric Liljero, Reuben Morgan
Jonas Myrin

이 몸의 소망 무언가 우리주에 수 뿐 일세 -

우리주에 수 밖에는 믿을 이아주 없 - 도다 -

- 도다 - 주만이 내 반석 약한 자 강-건-케 해

- 그는 주 만유의 주시라

무섭게 바람 부는 밤 물결이 높이 설렘 때 -

우리주 크신 은혜에 소망의 닦을 주 - 리라 -

소망의 달을 주 - 리라 - 주 만 이 내 반

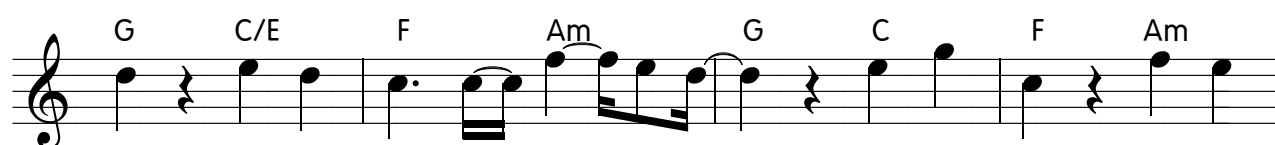

석 약 한 자 강 - 건 - 케 해 - 그는 주 만 유

의 주 시 라 만 유 - 의 - - - -

주 시 라 - - - - 주 만 라

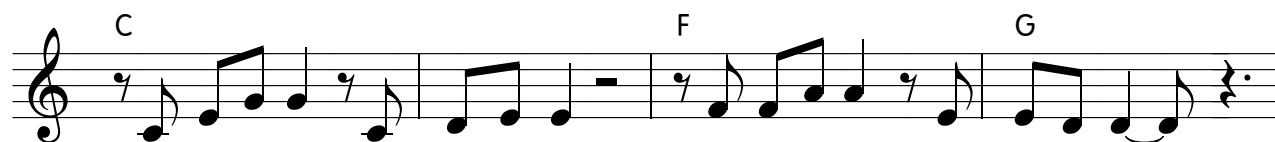

바 라 던 천 국 을 라 가 하 나 님 앞 에 뵈 을 때 -

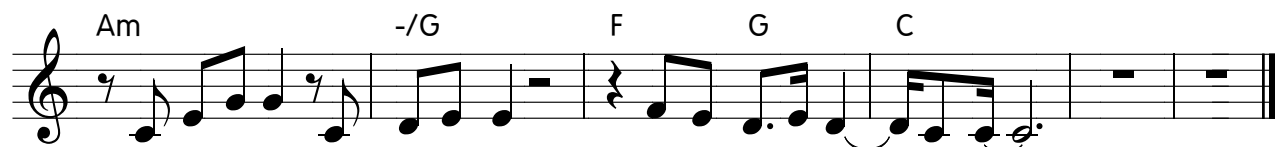

구 주의 의 를 힘 입 어 어 옛 이 바 로 - 서 리 -

2448

주님 뜻대로 살기로 했네

No turning back

김영범

B

주님 뜻 대 로 - 살 기로 했 네 - 주님 뜻
 사 램 - 날 몰라 쥐 도 - 이 세 상
 (D.S) 지 고 - 십 자가 보 네 - 세 상 등

B

대 로 - 살 기로 했 네 - 주님 뜻
 사 램 - 날 몰라 쥐 도 - 이 세 상
 지 고 - 십 자가 보 네 - 세 상 등

B

대 로 - 살 기로 했 네 - 뒤 돌아서
 사 램 - 날 몰라 쥐 도 -
 지 고 - 십 자가 보 네 -

D#m7

C#m7

B

1.

- - 지 - 않 겠 네 - 이 세 상

2.,3.

D#m7

C#m7

B

뒤 돌아 서 - - 지 - 않 겠 네 - 어 떠 한

시련이-와도 - 수많은 유혹속-에도 --- 신실하신
 이해 못-하고 - 우리를 조롱하-여도 ---

- 주님 - 약 속 - 나 붙들리라 - (13) 세 상 이
 약 속 - 만 붙들리라 - (4) (어 떠 한)
 (5) (세 상 이)

- 결코 돌아서지 않으리 -

세 상 등 -

주님 따라 가는길

장욱조

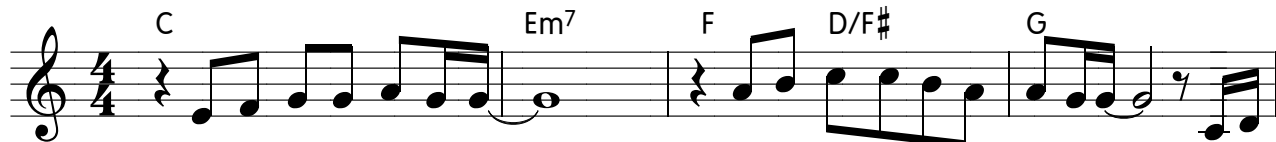

1. 주님 따라가는길 - 나를 부인하고 가는길 - 나의
 2. 주님 따라가는길 - 십자가를지고 가는길 - 오직

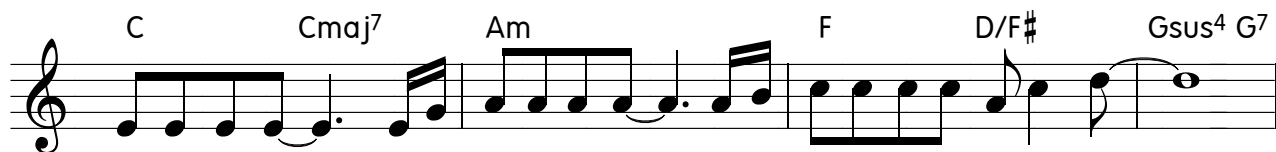

가진 것을 - 모두 내려놓고 - 오직 충성으로 가는 길 -
 헌신으로 - 오직 희생으로 - 오직 눈물로써 가는 길 -

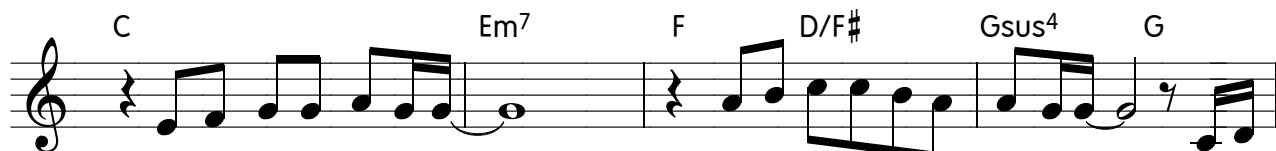

나를 오라하시니 - 순종하며 따라 가리라 - 주만
 오직

바라보며 - 주를 닮아가며 - 오직 겸손으로 - 가는 - 길 -
 믿음으로 - 오직 섬김으로 - 오직 사랑으로 - 가는 - 길 -

나는 할 수 없 으나 - 주님 능력 주시면 -

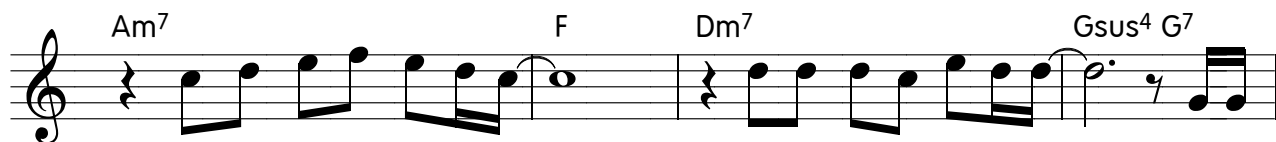

나는 할 수 있어요 - 나와 동행 하시니 - 찬양

C Cm7/B Am7 -/G Dm7 D/F# Gsus4 G7

하 며 따 라 가 리 이 생 명 다 - 바 - 쳐 주 의

C Cmaj7 F C/G G7 C }

복 음 전 하 리 라 온 세 상 - 땅 끝 - - 까 지

예배하는 이들에게

이종현

예배하는 사람들 속에 아버지의 마음이 들리네

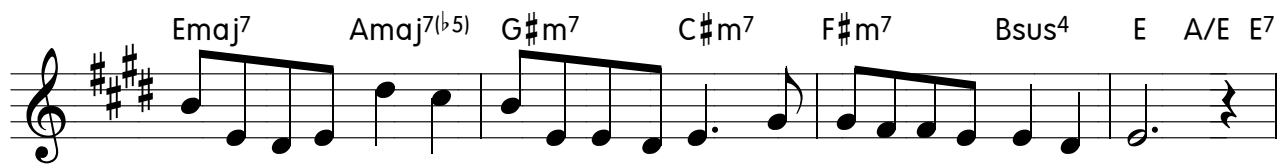

사랑하는 나의 자녀들에게 나 뉘주라고 하시네

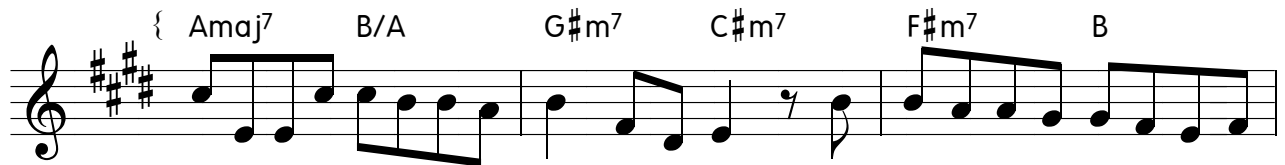

마음이 가난한이에게겐 축복을 근심이 많은이에게는

결에 있을수있는 넉넉한 마음 허락하시길

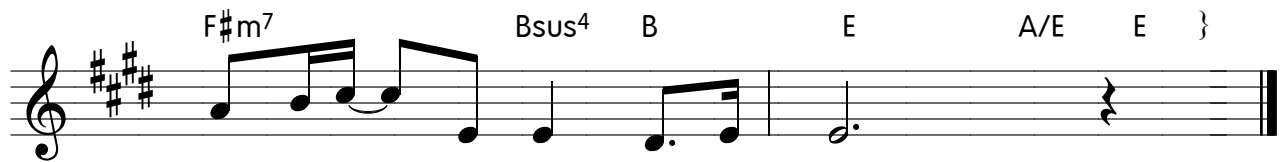

우리는 - 기도 합니다

B \flat (add9) F/A E \flat /G B \flat /F E \flat (add9) B \flat /D
 내가 걸어 - 온 길 - 길 고도짧은길 - 내 힘 - 으 - 로 - 걸어

Cm7 F7 D7/F \sharp Gm7 Dm/F E \flat (add9) B \flat /D
 온 줄 알았는데 여기 까지 온 것도 - 주가 동행함 이라 - 주님

Cm7 F7 B \flat (add9) E \flat /F B \flat (add9) F/A
 나와 동행하심 이라 때론 험한길 - 에 - 서 - 폭풍

E \flat /G B \flat /F E \flat (add9) B \flat /D Cm7 F7 D7/F \sharp
 우를 만나고 - 때론 가지밭 - 길에 - 서 - 고 난을 당 - 하나 주님

Gm7 Dm/F E \flat (add9) B \flat /D Cm7 F7
 동행하시니 - 나는 두려움없네 - 주님 나와 동행하심 이

B \flat E \flat /F B \flat B \flat /D E \flat F7
 라 할렐루야 주 동행하시네 - 할렐루

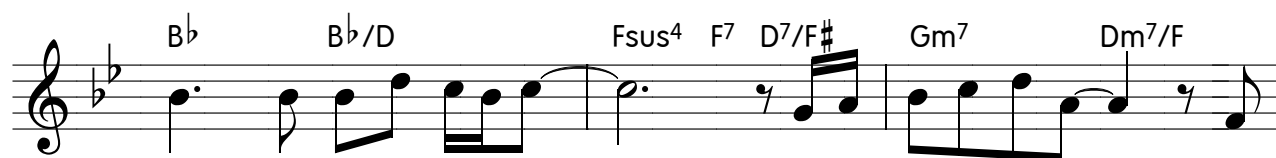

야 주 동 행 하시네 - 힘 한 골 짜 기도 - 나

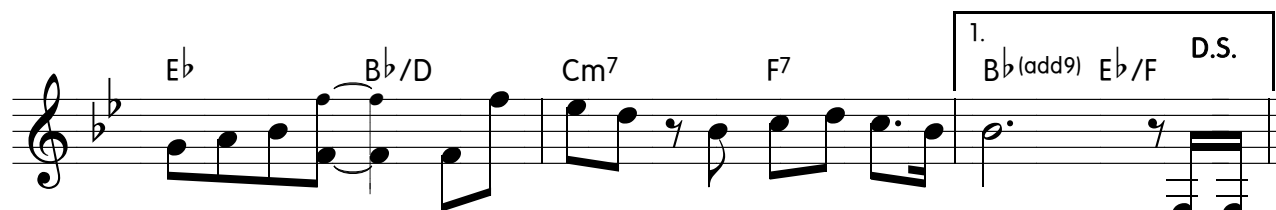

두 렴 없 네 - 주 님 나 와 동 행 하 심 이 라 때 론

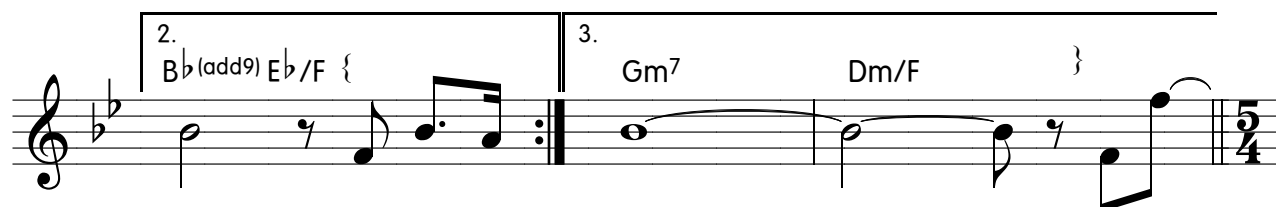

라 할 렐 루 라 - - 주 님

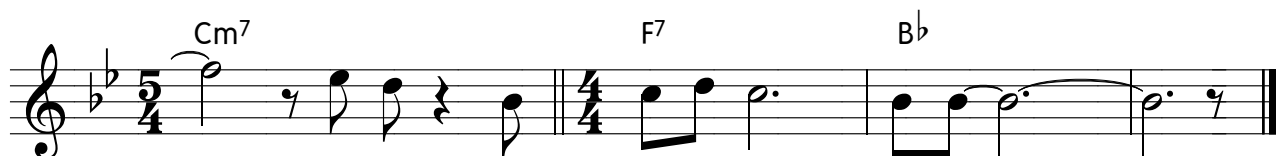

- 나 와 동 행 하 심 이 라 - -

2452

그저 사랑하기 때문에

김용호

Bb⁹ Ebm/Bb Bb⁹ Ab -/Bb EbM7

왜 십자가-를 지셨나- 하늘귀-한영-광버-리고 -

Dm7(b5) G7 Cm7 Ebm Bb⁹/F C⁹/E Cm7 Eb/F

왜 십자가-를 지-셨나-하나 님의아-들임-을버리고 -

⌘ Bb⁹ Ebm/Bb Bb⁹ Ab -/Bb EbM7

왜 물과피-쏟으-셨나- 아무죄-업으-신어-린양 -

Bb⁹ Eb/F Eb Dm7 Gm7 Cm7 To Coda

왜 물과 피-를 쏟 았나 - 조롱 멸시하 -는 - 나를위

Eb/F Bb⁹ -/D Eb⁹ +5 Cm/Eb Bb⁹/D

- 해 - 그저 사랑하기 - 때-문 - 에 - 너 무

Cm7 Eb⁹/F F#dim Gm7 Bb/F EbM7 F/Eb

사 랑하 기 - 때³ - 문 - 에 - 이 토록못 - 난날 - 이

토록약- 한낱- 위하 여십자- 가를- 택하- 셧- 네

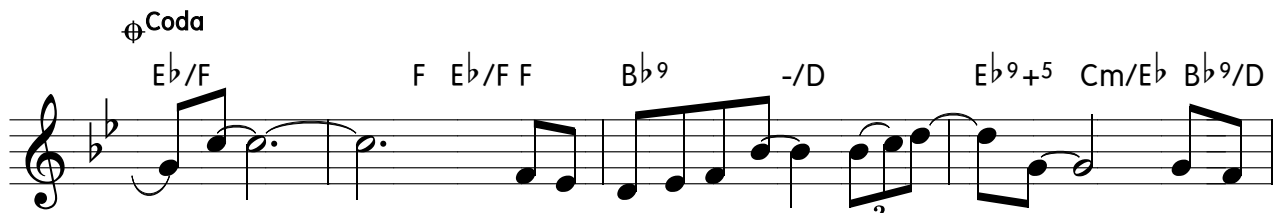

- 에 - - 그저 사랑하기 - 때 - 문 - 에 - 너 무

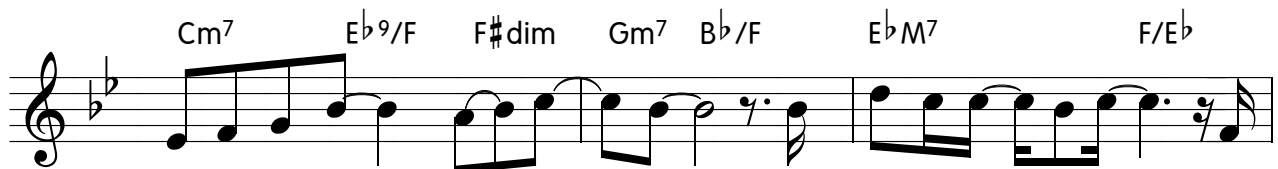

사 랑 하 기 - 때 - 문 - 에 - 이 토록못 - 난 날 - 이

토록약- 한낱 - 위하 여십자 - 가를 - 택하 - 셧- 네

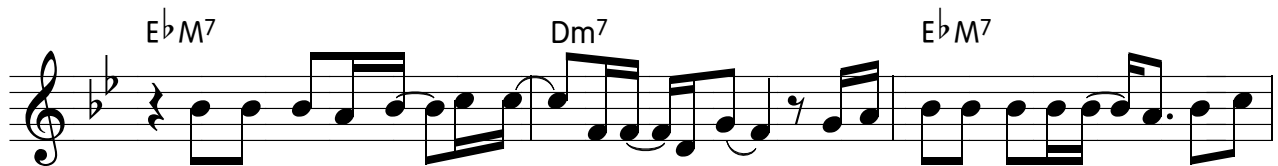

수도 없이 주- 를 부 - 인했- 는데 - 아버 지으결을떠- 나 방 황

했 었 - 는데 - 주 를 향 해 돌 던 질 - 때 나 도 함 께 있 었 는데 사 랑

E \flat M7 Fm7 A \flat /B \flat E/F \sharp

받을 것 하나 - 없는 데 왜 날 위 해 그 저

B 9 -/D E 9 B 9 /D \sharp C \sharp m7 E/F \sharp Gdim

사 랑 하 기 - 때 - 문 - 에 - 너무 사 랑 하 기 - 때 - 문

G \sharp m7 B/F \sharp EM7 F \sharp /E

- 에 - 이 토 록 못 - 난 날 - 이

D \sharp m7 G \sharp m C \sharp m7 E/F \sharp B 9

토 록 약 - 한 날 - 위 하 여 십 자 - 가 를 - 택 하 - 셧 네 - 이

EM7 F \sharp /E D \sharp m7 G \sharp m C \sharp m7 E/F \sharp

토 록 못 - 난 날 - 이 토 록 약 - 한 날 -위 하 여 십 자 - 가 를 -

F \sharp 7 B

택 하 셧 네 -

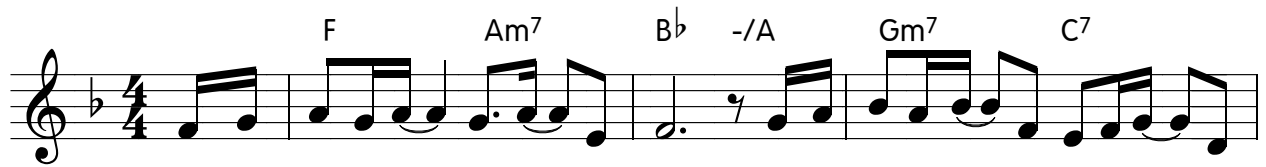

지 금 이 곳 에 - 임 하 - 소 서 성 령 의 불 로 - 가 득 채 우 - 소

서 갈 급 한 내 맘 에 - 찾 아 - 오 셔 - 서 - 주 의

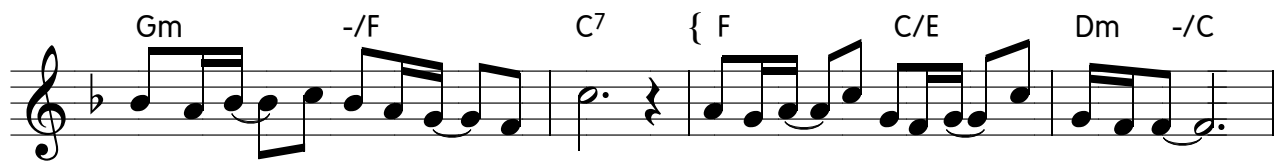

성 령 으 - 로 채 워 주 - 소 서 흔들 리 - 지 않 는 믿 - 음 주 소 서 -

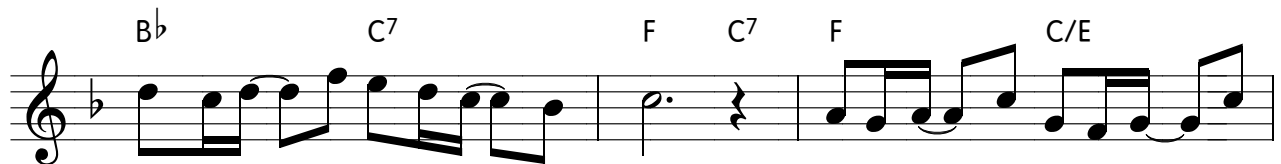

낙 망 하 - 지 않 는 믿 - 음 을 자 백 하 - 는 마음 내 - 게

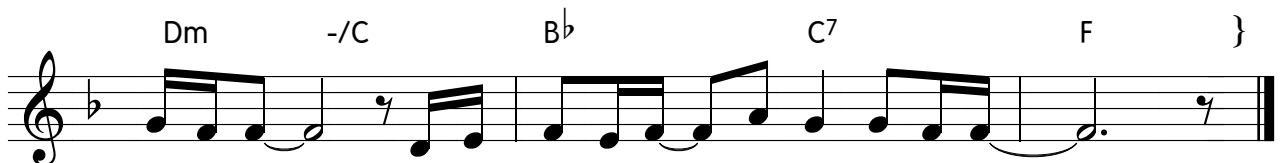

주 소 서 - 내 안 에 주 님 - 채 워 주 소 서 -

2454

크신 사랑 온 땅 찬양해

Alive In Us

Jason Ingram
Ruuben Morgan

A

크신 사랑 온 땅 찬양-해 온 땅 찬양 -해 -
 주 빛 비 추사 영광 찬란-해 영광 찬란 -해 -

희망 없는 우리들 위-해 찾아오신 -주 - 주님 만
 만유 의주 구원의주-님 우리 삶의주-인 - 우리 찬

B

이 내 길 되시 네 - 주님만 이 내 길 되시 네 - 부
 양 받으소서 - 우리 찬양 받으소서 -

Chorus

활하신 승리의주 - 삶을 다스리시는 - 주그

이름 높여 드리 - 리 - 예 - 수 예 - 수 승리

- 의 주 - - -

2. Bridge

C G Em D

원

C G Em D

수는주께 무릎꿇고 우리는 - 자 - 유 - 해 - - 주

C G 1. Em D

- 사랑사망 - 이겼네 승리 - 의 주 - 승리 - 의 주 - 원

2. Chorus'

Em D { C G Em D

- 승리 - 의 주 - 부 활 하신 승 리 의 주 - 삶

C G Em D G C Em C

을 다스 리 시 는 - 주 그 이 름 높 여 드리 - 리 - 예

G C 1. Em D/F# 2. Em D

- 수 예 - 수 승리 - 의 주 - 부 - 의 주 - 예

G C Em D } C

- 수 예 - 수 승리 - 의 주 - -

2455

나의 약함은 나의 자랑이요

이승호

F² F/A B^b B^b/C F C/E

참 - 고 마 운 - 친 구 나 의 예 수 - - 님 -
 내 - 삶 의 동 - 행 자

Dm F/A G⁷ Csus⁴

나는 깨 지 - 기 쉬 운 - 질 그 릋 과 같 - 으 나 -
 나는 기 대 - 가 없 는 - 어 린 나 귀 같 - 으 나 -

F B7(#11) B^b Em^{11(b5)} A⁷ Dm

때 론 낙 심 해 - 도 포 기 치 않 - 음 은 - 예 수 의
 늘 쓰 러 지 - 나 다 시 일 어 - 남 도 -

G⁷ Csus⁴ F B^b/F

생 명 이 - 내 안 에 있 - 기 에 -

{ F Gm⁷ F/A B^b C/B^b

나 의 약 함 - 은 - 나 의 자 랑 - 이 요 - - - -
 (2절) 나 가 난 함 - 은 - 나 의 상 급 - 이 요 - - - -

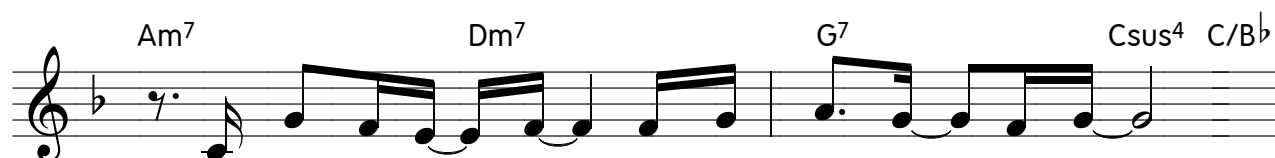

나 의 실 패 - 는 - 나 의 간 증 - 이 요 -
 나 미 련 함 - 은 - 나 의 자 랑 - 이 요 -

나 의 아 픔 - 은 - 나 의 영 광 - 이 니 - 그 부 르 심
 나 쓰 러 짐 - 이 - 나 의 고 백 - 이 니 -

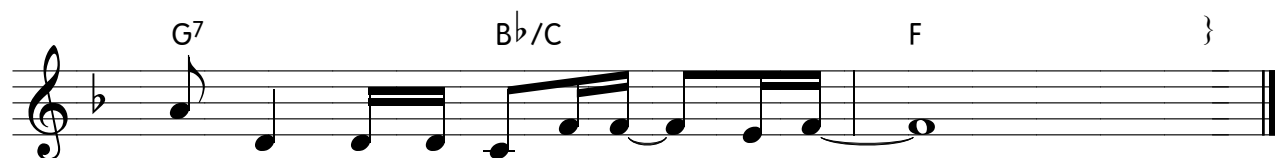

따 라 내 가 걸 어 갑 - 니 다 -

일어나라 함께가자

윤영순
김동국

D F#m7 G G/A A7
 지 치고 상한 내마음 힘들어 쓰러질때에나
 상하고 찢긴 내심령 몸부림칠 때

D DM7 Em7/D G Gm D GD7
 의 주님 내게 다가와 - 살며 시내손 - 잡아주셨네
 맘 - 위로하셨네

{ G D Em E7/G# A7
 세상은 - 넓고 할일 많은데 - 너는 왜 절망하느냐 - -

GM7 D/A Bm E7 A7 G/A A7
 세상은 - 넓고 갈곳 많은데 - 너는 왜 주저하느냐 - -

D A/D G/D Bm E7 A7
 일어나라 함께가자 내 사랑 - 나의 아들 아

D/F# A7/G G G/A A7 D
 일어나라 함께가자 내가너를 도와주리라

2457

나의 삶이 비록 작을찌라도

유은성

나의 - 삶이 - 비록 작을찌 - 라도 - 그 자리에 - 서주 - 를섬 - 기며

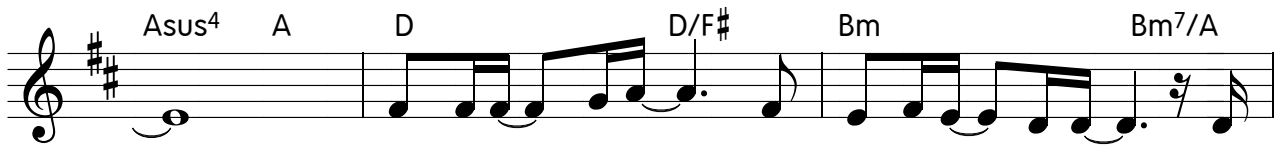

- 내 가한 - 알의 - 밀 알이되 - 어서 - 소

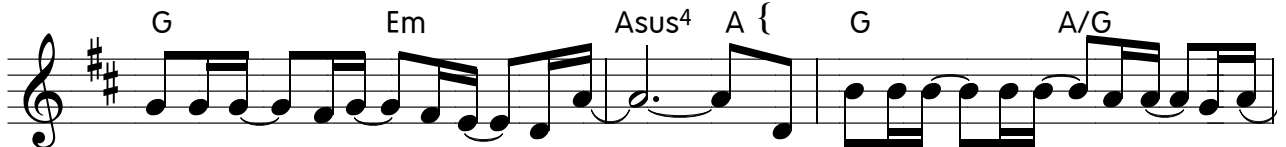

망의불 - 을더 - 밝게 - 하며 - - 힘 이 들고 - 어려 - 을때 - 마다

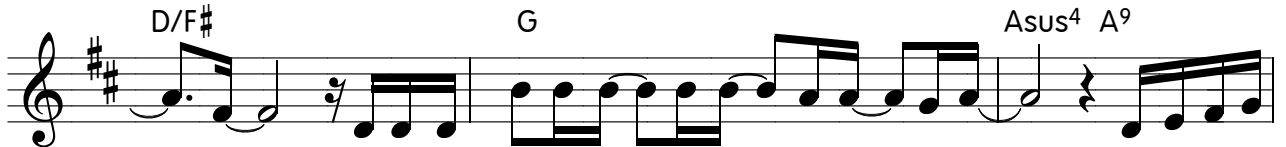

- - - 그분의 영광위 - 해내 - 삶드 - 리면 - 내가 무릎

꿇 고 두 - 손으 - 로 주 - 께 기도 드 - 릴 그 때 하나 님께서 - 는 만 손으 - 로 날

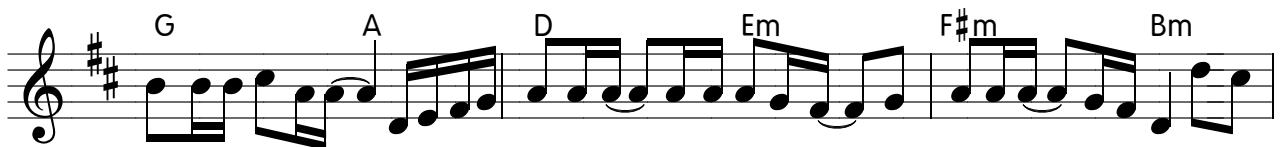

위 해 일 하시네 - 내가 가진 열정과 - 정성 - 을 다 - 해 주의 일 - 을 할 때 하나

님 께서 - 는 나의 삶을 - 책 임 지 - 시네 - -

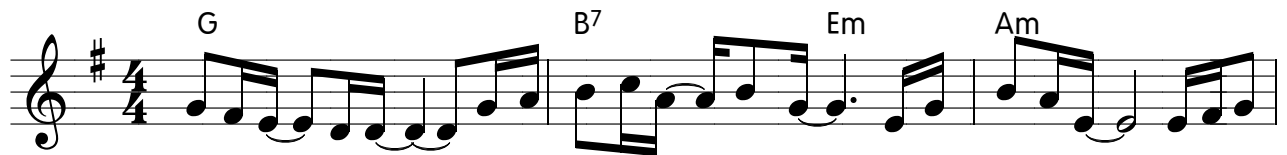

주의오- 른손 - - 나는 의지하 - 리-라 - 환란 이라도 - 주앞에

글복하 - 겠네 - 주의십 - 자가 - - 나는 자랑하 - 리-라 손가

락질 - 하고 - 뽀박받 - 아도 - 난 복음 놓지 - 았으리

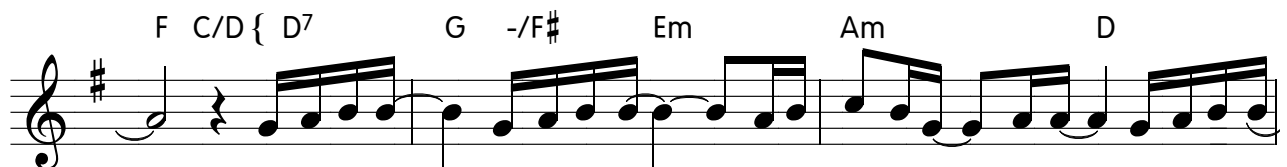

- 사랑의주 - 평화의주 - - 당신 앞에서 - 리라 - 겸손의주

- 자비의주 - - 당신 안에 거 - 하- 리 - 전 능하 - 신

여호와-앞에 - - 나 - 겸손히-서-네- 주이름만이 - 능력있네 - 주만

D G

의 지하 - 네 - 나의 주 님 내 - 편 에 - - 나 -

Bm Em E7(b5) Am

주 님 의 - 편 - 에 - 두 려움 없 네 - 강 함 주 시 네 - 나 의

D Am Bm Cm C/D G }

방 패 되 - 시 네 - 나 를 눈 동 자 같 이 - 지 키 시 네 -

2459

나를 구원하신 아버지

장욱조

F Dm7 B \flat (add2) Gm7 C7

나 를 구 원 하 신 아 버 지 넓 고 크 신 그 사 랑
예 수 님 크 고 놀 라 운 은 혜
성 령 님 나 와 동 행 하 시 고

F Dm7 Gm7 C7 F

나 를 자 녀 삼 아 주 시 니 감 사 찬 양 합 니 다
나 를 제 자
믿 음 으 로 살 게 하 시 니

C7 F Dm7 Gm7 C

탕 자 처 럼 살 아 온 나 를 구 원 하 신 하 나 님

B \flat maj7 F Gm7 G7/B C

독 생 자 를 보 내 시 사 세 상 죄 를 사 하 셧 네
물 과 피 를 흘 리 시 사 십 자 가 에 죽 으 셧 네
내 계 능 력 주 읍 소 서 주 의 길 을 가 렵 니 다

F Dm7 B \flat (add2) Gm7 C

이 제 무 엇 으 로 갚 으 리 까 넓 고 크 신 그 사 랑
크 고 놀 라 운 은 혜
거 저 주 신 새 생 명

F Dm7 Gm7 C7 F

오 직 주 님 께 만 드 립 니 다 이 몸 받 아 주 소 서

나는 빛진자

장욱조

나는 빛진자 나는 빛진자 예수님께 빛진자 1.나의
2.나의
3.생명

죄 짐을 대신 지시고 십자가의 달리셨네 오!
죄 악을 사하시려고 보혈 흘려죽으셨네
의 언약 이루시려고 사망 권세 이기셨네

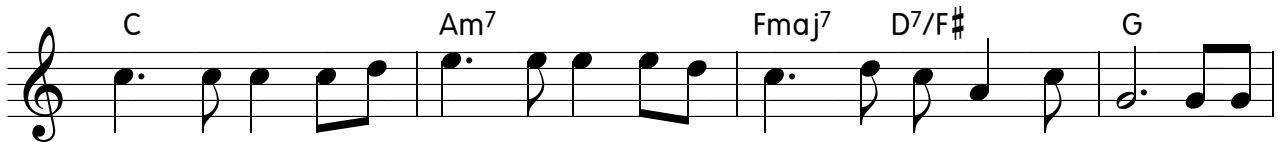

하나님 아바 아버지 이 죄인을 받으소서 구주
감사 찬양 받으소서 구주
영광 찬양 받으소서 부활

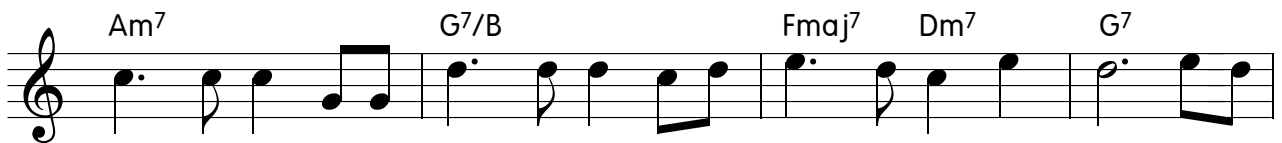

예수님 주의 성령님 갚을 길 없는 은혜 이생
예수님 주의 성령님 내게 능력 주소서
하신 주 살아계신 주 나와 함께 하신 주

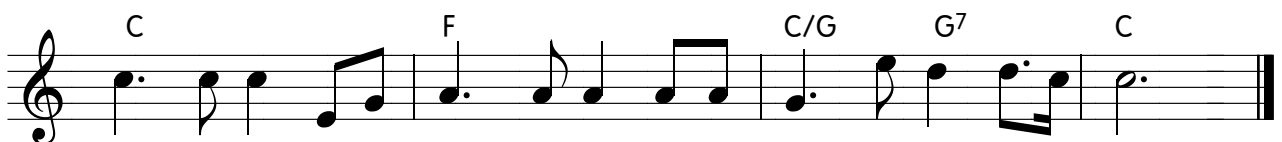

명 바쳐 이 몸을 바쳐 죽도록 충성 하리라

♩ 4/4

♩ G A7 F#m Bm

불꽃 세대여 - 일어나 거라 - - 주의

♩ G A7 D C/D D7

나라를 - 이 - 루 - 라 - - 불꽃

♩ G A7 F#m Bm

세대여 - 주영광 - 을위해 - 찬

♩ G A7 G/D D } Fine

란 하 게 - 불타 오 르 - 라 - -

♩ D A7/C# Bm F#m

세 상 속 에 서 - 함 께 살 아 가 지 만 -

♩ G D/F# Em A7

주 의 향 기 를 발 하 는 - 하 늘 에 속 한 자 여 -

십자가만을 - 따라가기 위하여 -

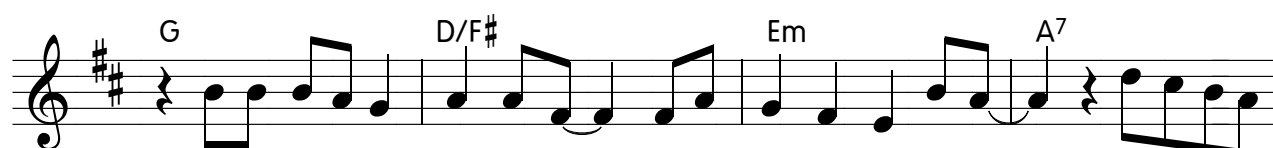

생명다해헌 신하는 - 무한능력의증인 - 짙은어둠

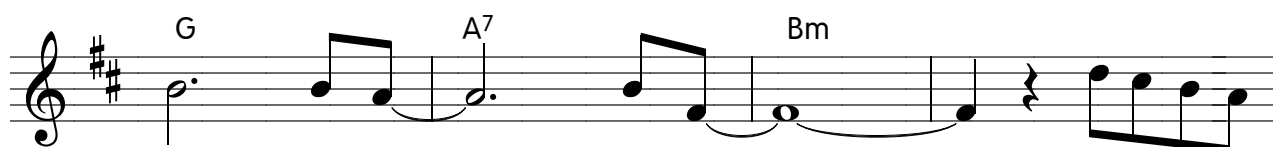

아물러 - 가라 - - - 흑암을갈

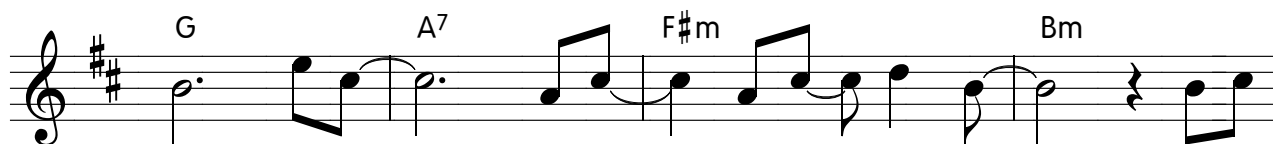

라 주의 - 길을 - 창조 - 하는 - 새시

대를 열 주역 - 여기있도다 - 불꽃

D.S. al Fine

영원한 나의 집

박은총

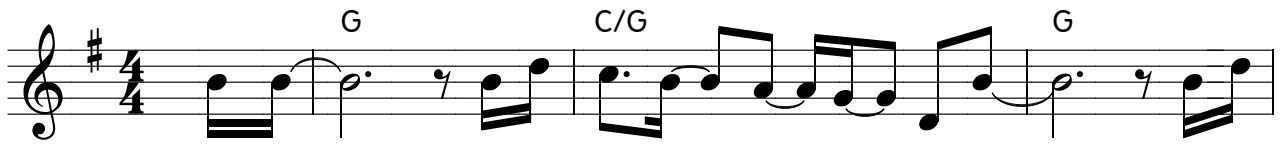

1. 나는 - 주 앞 에 설 - 자 - 격 - 없 고 - 더 러
2. 주 가 - 나의 모든 - 아 - 품 - 알 고 - 나의

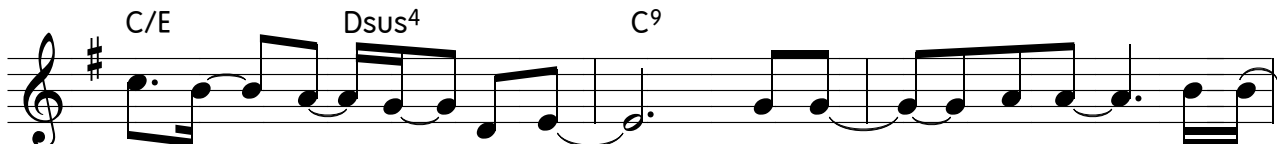

운 죄 - 속 - 에 - 홀 로 - 울 고 - - 있 네 - 내 가
눈 물 - 닦 - 으 - 시 며 - 안 아 - 주 시 네 - 오 직

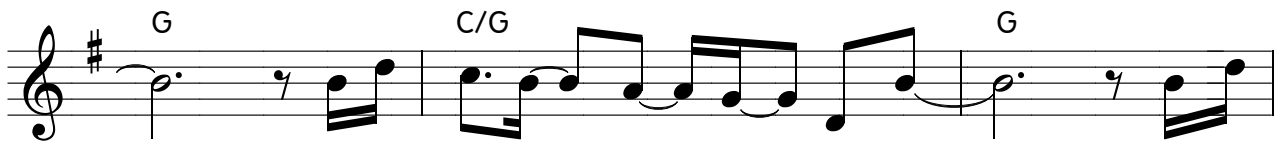

- 주 를 다시 - 못 - 박 - 았 고 - - 돌 아
- 나의 자격 - 됨 - 이 - 아 닌 - 주 가

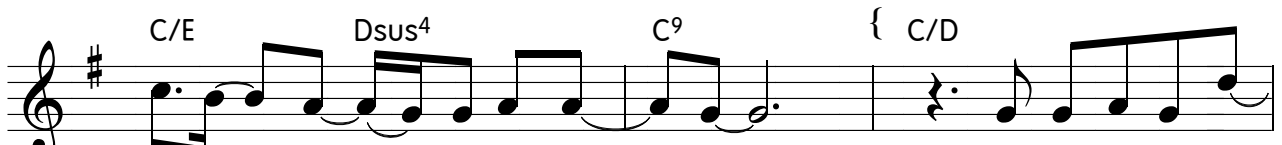

갈 길 - 보 이 - 지 않 네 - - - 나 다시 돌아
지 신 - 희 - 생 - 으 로 - - -

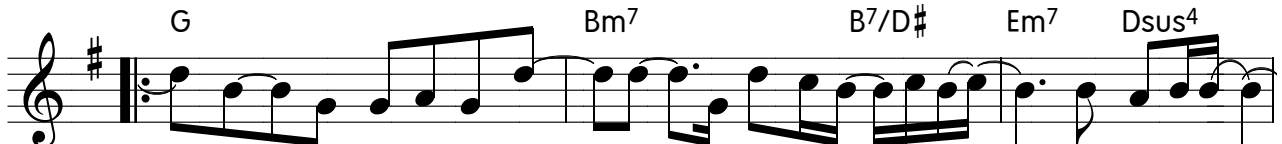

- 갈 - 영 원 한 나의 - 집 - 하 늘 의 아 - 버 지 - - 날 맞 아 주 -

- 시 네 - 멀 것 만 같 았 - 던 - 이 길 의 끝 에 - 나 를 찾 - 아 와 -

- 꼭 안 아 주 - - 시 네 - 나 다시 돌아 - 시 네 -

2463

여호와 닛시

김효정 신용운
제이어스(J-US)

Intro

Hook

2nd [Break]

오 에 - 오 - 아 아아 - 아이 오 에 - 오 - 아 아아 - 아이

inter

E Bm7 A E D2 A/C# A

Verce

E D2 A X4

여호와 - 주 님 주를 찬 - 양 해 주를 높 - 이 세 -
승리의 - 깃 발 높이 드 - 셧 네 -

Chorus

E 1.-3. D2 A/C# A

여 - 호 와 닛 - 시 주 - 를 찬 양 - 해 -
승 - 리 하 셧 - 네 -

4. D2 A/C# A

승 - 리 하 셧 - 네 - - - - -

inter

E D2 A/C# A

Verse2

여호와 - 주님 주를 찬 - 양 해 주를 높 - 이 세 -
 승리의 - 깃발 높이 드 - 셧 네 -

Bridge

여호와 - 주님 승리의 - 깃발 높이 드 - 셧 네 -

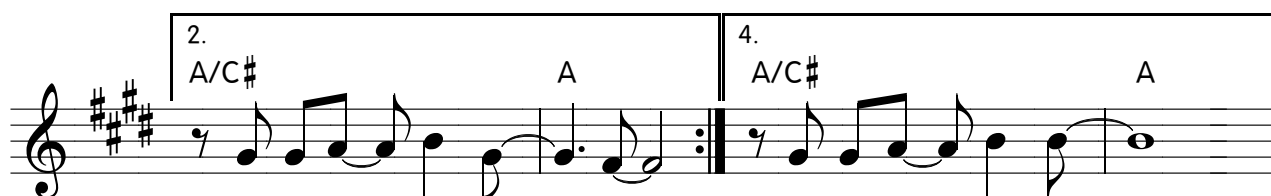

높이 드 - 셧 네 - - - 높이 드 - 셧 네 -

Chorus2

여 - 호 와 닷 - 시 주 - 를 찬 양 - 해 -
 승 - 리 하 셧 - 네 -

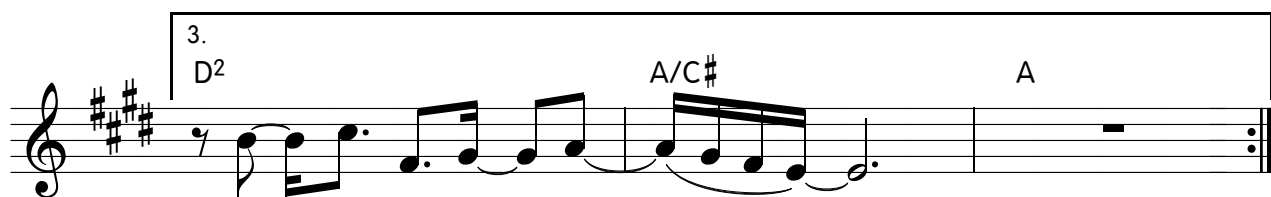

주 - 를 찬 양 - 해 - - - - -

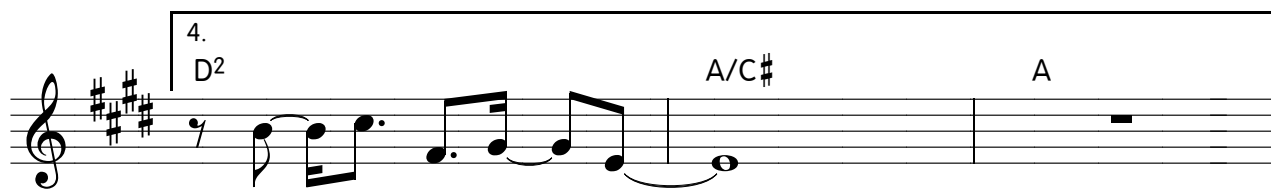

승 - 리 하 셧 - 네 -

2463

Hook

E D² 1.,2.

오 예-오-아 아아-아이 오 예-오-아 아아-아이

E D² (Bm7)

오 예-오-아

1. 2.

아 이-아- 아 아-야-야이

Outro

A B C#m⁷ E/G# X4

여호와는 나의 목자

김동국

♩ = 74

C Em² F C²/E

여 - 호 와 는 나의 - 목 자 시 니 내

Dm G⁷ F F/G

가 부 족 함 - 없 으 리 라 음

C -/D Em C⁷ F Em⁷

그 - 가 나 를 푸 른 - 초 - 장 에 누 이 며 - 설

Dm B^b G⁷ C

만 - 한 물 가 로 인 도 하 시 는 도 다

Fmaj⁷ Em Dm D⁷ G⁷

내 - 영 혼 을 소 - 생 시 키 시 고 - 의 의 길 로 인 도 하 시 도 다

C -/B Am -/G F BmM⁷(^b5) G⁷

내 - 가 사 망 의 - 음 침 한 골 짜 기 로 다 닐 찌 라 도

C E⁷ F Gsus⁴ G⁷

해 - 를 두 려 위 하지 않 을 것 은 주 께

Dm⁷ G⁷ F Fm⁷ C⁷

서 나 와 함 께 하 심 이 라 -

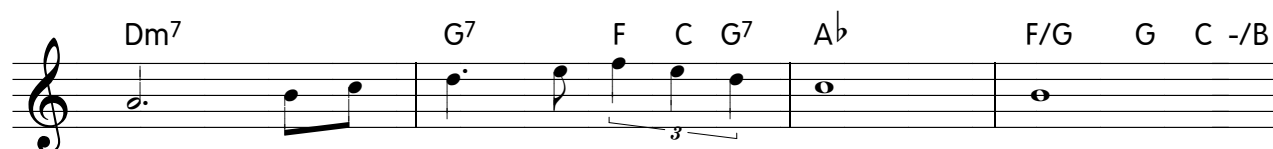

주 의 지 팡 이 와 - 막 대 기 가 나 를 안 위 하 시 나 이 다

내 - 원 수 의 목 전 에 서 상 을 베 풀 어 주 시 고

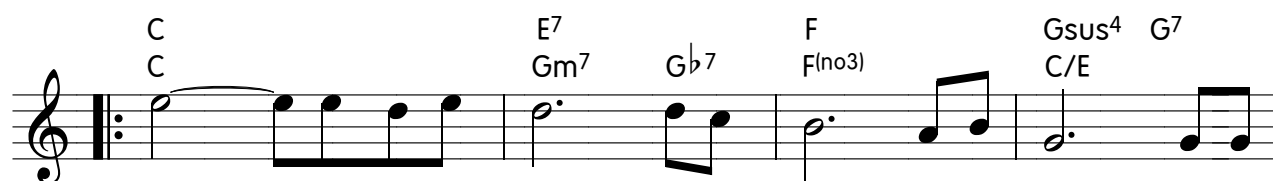

기 - 림 으 로 내 머 리 에 바 르 니 내 잔
나 - 의 평 생 에 선 함 과 인 자 가 나 를

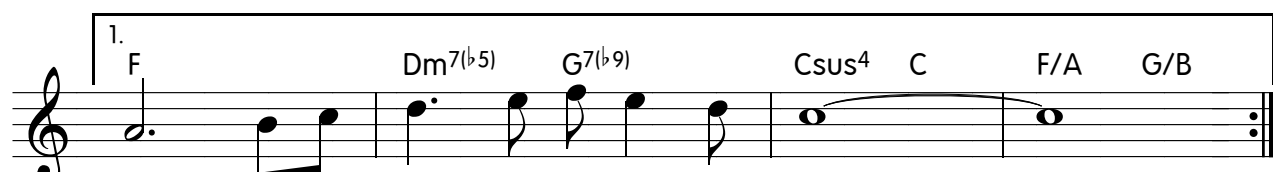

이 내 잔 이 넘 치 나 이 다 -

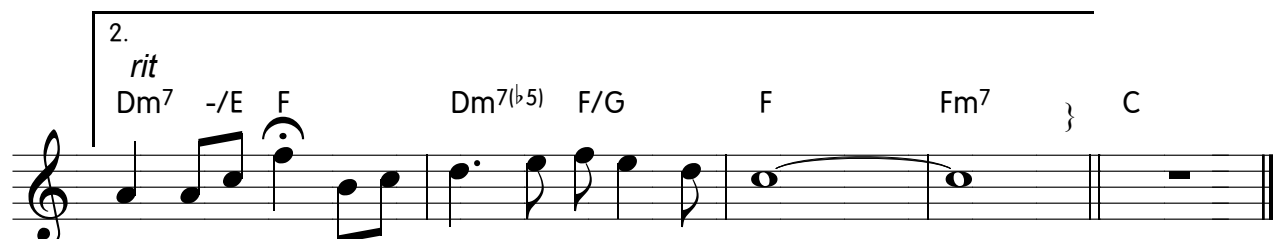

따 르 리 니 천 국 에 나 길 이 살 리 -

2465

더 크게 주 찬양해

(Turn It Up)

Andy Harrison

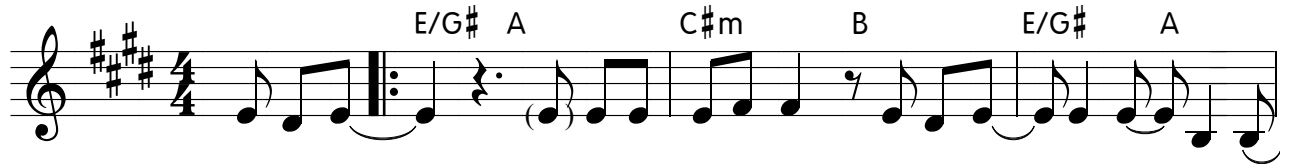

높이 세 - 여기 계신 주 우리 찬 - 양을 - 타고
 - 주 임재 가운데 변화됨 - 을 느 - 끼네

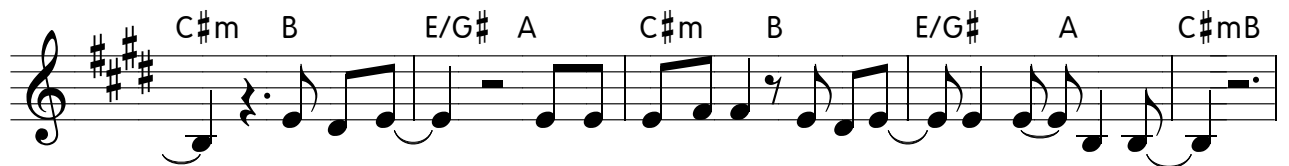

- 오셔 서 - 다 스 리 소 서 우리 찬 - 양 가 - 운 데 -
 - 끊 어 진 - 속 박 의 사 슬 죄 의 문 - 은 무 - 너 져 -

주 님 의 뜻 하 심 난 느 낄 수 있 네 찬 양 중 에 주 님 역 사 하 시 네

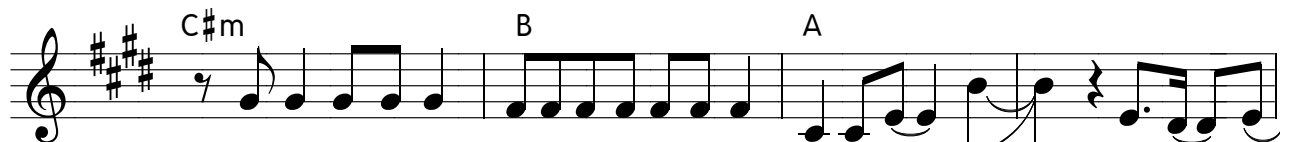

우 리 맘 열 어 모두 소 리 높 여 서 오 - - - - - 더 크 - 게

- 주 찬 양 - 해 - 누 구 - 보 - 다 더 소 리 - 높 - 여 외 치 - 세

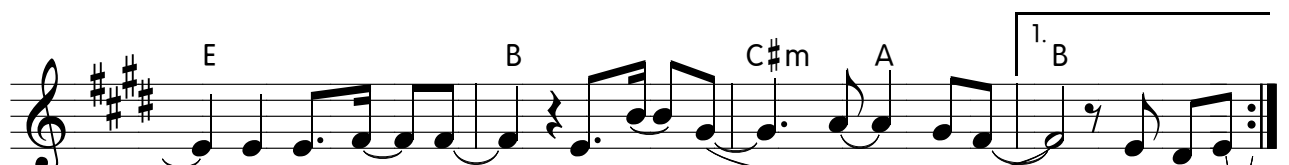

- 주 이 름 - 을 - 높 이 - 세 - - - - - 찬 양 해

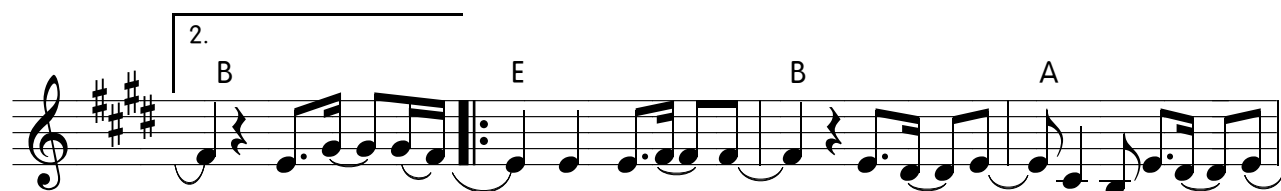

- 더 크-게 - - 주 찬양-해 - 누구-보 - 다더소리-높

- 여 외치-세 - 주 이름-을 - 높이-세 - - - - -

- 우리 찬 양

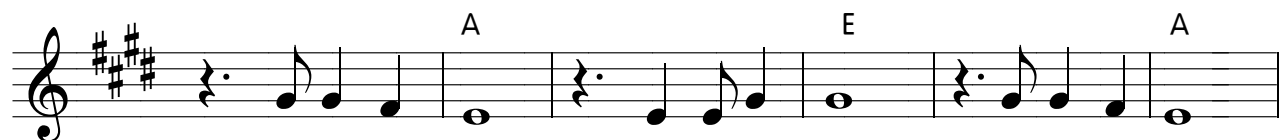

드릴 때 에 성령의 비 내리시네

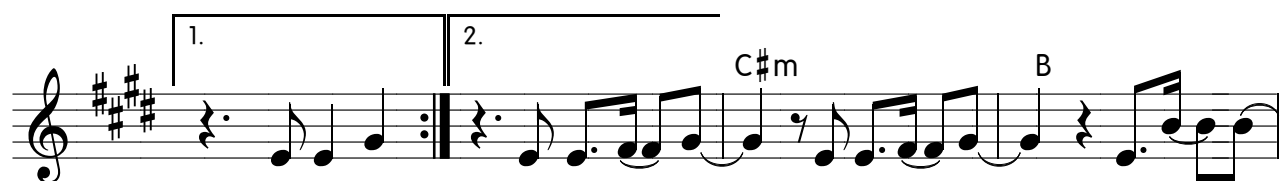

우리찬 큰소리-로 - 주찬양-해 - 영광-의

- 왕 오-시네 - 우리 찬-양을- 타고 - - 오-주

A E B
 - - - 더크-게 - 주 찬양-해 - 누구-보

A E
 - 다 더 소리- 높 - 여 외치-세 - 주 이름-을

B C#m A 1. B 2. B A
 - 높이-세 - - - - - 더크-게- -

C G/B Am7 C/G F C/E

나를보 - 내 사 서 계 하 - 신 곳 가장 귀 한 곳 - 이 - 바

Dm7 G7 C G/B Am7 Em/G

로 이 곳 - 이 라 - 내 계 주 - 신 곳 - 광 야 와 같 - 아 도 - 믿

F C/E Dm7 G7 C F/G

음 과 소 망 가 - 지 고 - 최 선 을 다 - 하 리 -

♩ C G/B Am7 C/G F C/E

나 의 작 - 은 삶 주 께 드 - 릴 때 나 의 삶 을 통 - 해 - 주

To Coda

Dm7 G7 C G/B Am7 Em/G

영 광 반 - 으 리 - 내 계 말 - 기 신 - 가 장 귀 한 - 이 곳 - 감

F C/E Dm7 G7 C F/G

사 와 순 종 으 - 로 - - 오 늘 을 살 - 리 라 -

C G/B Am7 Gm7 C7/E F C/E

나 의 일 - 상 을 - 통 해 - 하 나 님 께 영 - 광 을 - 나 의 일 - 상 을 - 통 해 - 생

명 의 복 - 음 을 - 내 계 말 - 기 신 - 이 곳 - 나 를 부 르 신 - 곳 에 - 하 나

님 의 나 - 라 가 - 이 뤄 지 길 - 원 합 - 니 다 -

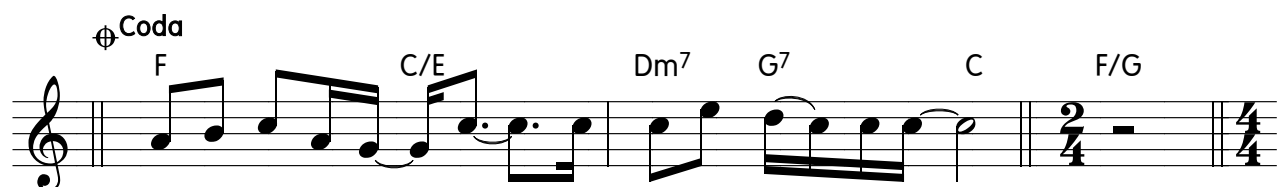

사 와 순 종 으 - 로 - 오 늘 을 살 - 리 라 -

나 의 일 - 상 을 - 통 해 - 하 나 님 께 영 - 광 을 -

나 의 일 - 상 을 - 통 해 - 생 명 의 복 - 음 을 -

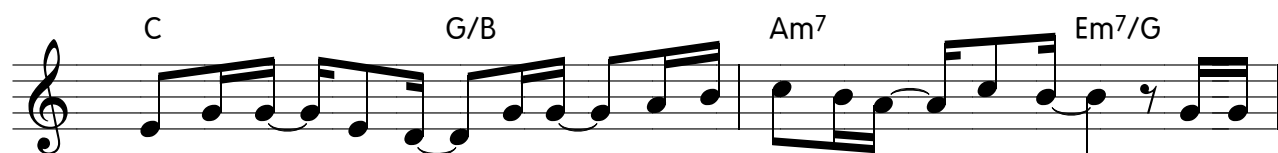

내 계 말 - 기 신 - 이 곳 - 나 를 부 르 신 - 곳 에 - 하 나

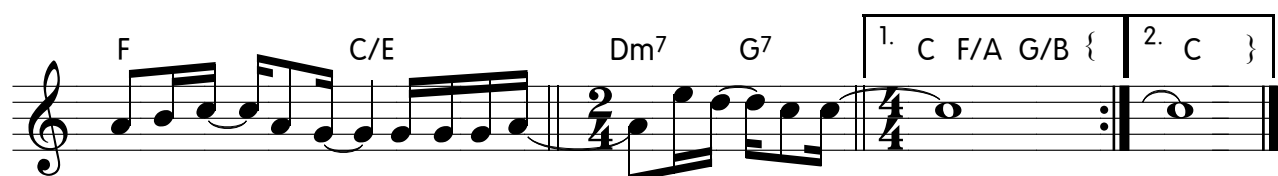

님 의 나 - 라 가 - 이 뤄 지 길 - 원 합 - 니 다 -

2467

하나님의 꿈을 꾸는 교회

오세민, 이상민
이상민

D A/C# G/B A7 D A7

이 땅을향한 - 하나님 - 의선포 - 와 우 리를위한 - 예수님

Em7 A7 D A/C# Bm F#m

- 의사랑과 - 교 회를세우 - 신 성령 님의역사하심이 - 세상

G D/F# Em D/F# G D/F#

에널리 - 전파되기를 - 교 회 를통해 - 나 타나 기를

Em A7 D Em A7 D D/F#

- 기도합 - 니다 - 빛 으 로 - 소 금 으 - 로 - 이

Em A7 G D/F# Bm

땅 을 살며 - - 온 세 대 가 - 주께 경 배 하 - 는꿈을

Em A7 G D/F# G Bm

꾸 게하 소서 - 우리 안 에 심 으신 - 하나 님 의 소망이 - 교 회

To Coda

G F#m Bm Em A7 ⊕ D

를 통해 - 꽃이 피고 -- 열매 맺게 하소서 - 창

G D G

조에서 재 - 림까지 - 우리를 기 - 다리는

A7 G D/F# Bm

- 주의 놀라운 사 -- 랑이 - 교회

D.S. al Coda Coda Fine

C G/A A7 { ⊕ D }

를 통해 - 나타나게 하 - 소서 - 빛으로 -

공감하시네

김강현

E B/D# C#m7 E/B E/G#

혼자 서 만세 - 상을 - 사는 - 듯이 - -

A E/G# F#m7 B7 E B/D#

주가 - 멀어 - 보 이 - 기만 - 할때 - 우리 는바라 - 보아

C#m7 E/B E/G# A(add9) B7 E

-야하 -- 네 - 우리 - 계오-셨 던 - 그 주-님을 -

{ E B/D# C#m7 E/B

주님이 - 우리-의아 - 픈맘 - 을 아 - 시네 - 가 까

A E/G# F#m7 B7

이서 우 - 리 의 - 아 픈 - 에 공 - 감하 - 시네 - 우

Bm7(add9) E7/G# Amaj7 E/G#

리 가운 - 데 찾 - 아 오 셧 던 그 - 주님이 - - - 우리의

F#m7 E/G# A B7 E }

모 든 상 - 황에 공 감 하 시 네 -

2469

나의 이름으로 모이는 곳에

Graham Kendrick

나 의 이 름 으 로 모 이 는 곳 에 -
 두 세 사 람 모 여 한 마 음 될 때 -

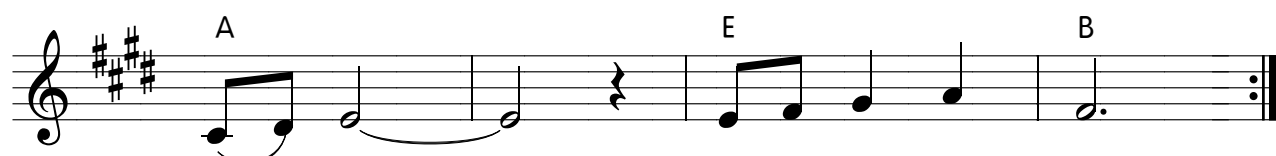

너 희 와 - 함 께 하 리 라
 내 - 가 -

내 아 버 지 우 리 기 도 를 -

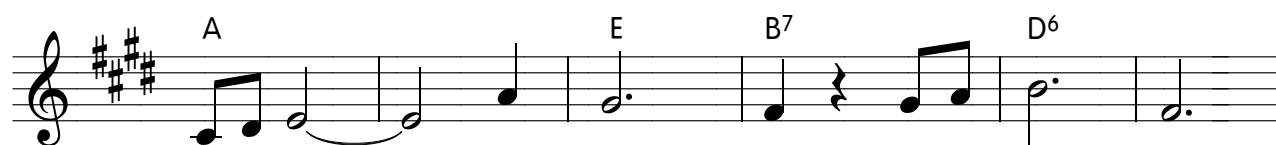

응 답 해 - 주 시 리 무 엇 이 든

구 하 라 - 내 이 름 으 로

넬 위해

장진숙

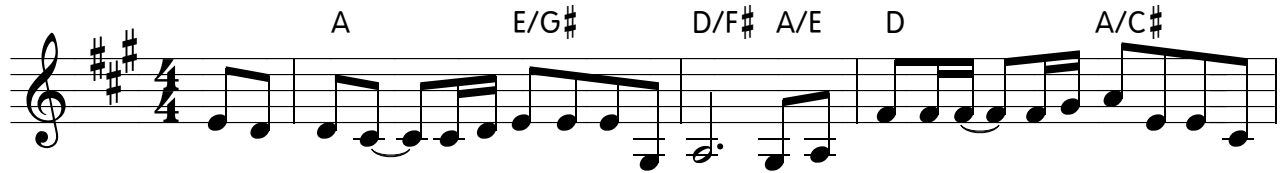

아침 해가 - 누굴 위해 뜨는 지 부는 바람이 - 누굴 위해 부는

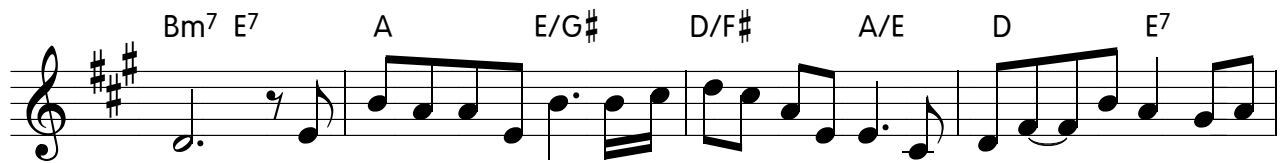

지 저 푸른 하늘과 아름답다운 바다는 누 구를 - 위해 있는

지 저 귀는 - 새가 무엇을 노래 하는 지 흔들

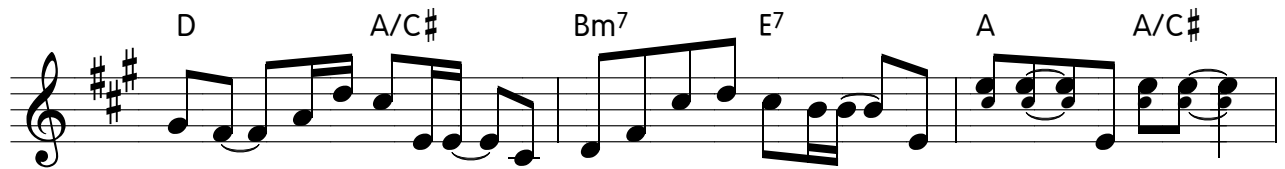

리는 - 나뭇잎들은 - 무엇을 속삭이 는 지 - 밤 하늘 - 가득한 -

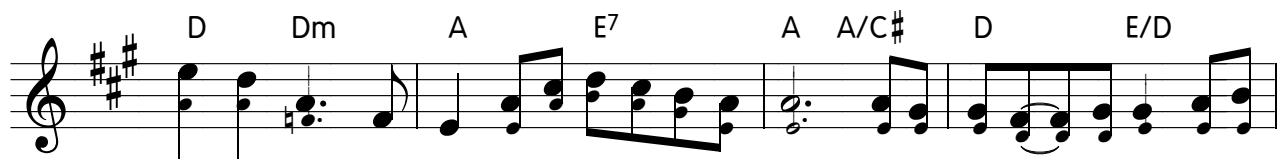

저 별은 누굴 위해 반짝이는 지 이모 든 것 - 다 날 위한

주님의 사랑 - 이모 든 것 - 다 날 위한 사랑의 노래 주

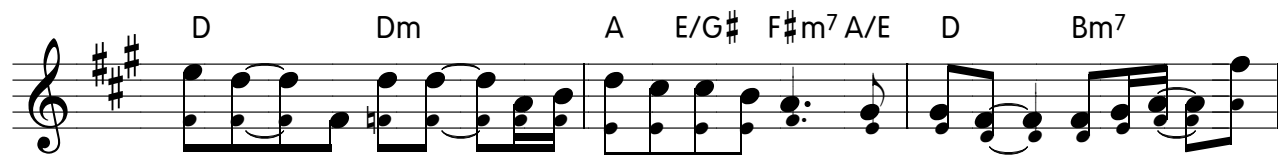

께서 - 날 위해 - 만물을 지으시고 - 날 향한 - 사랑을 - 전

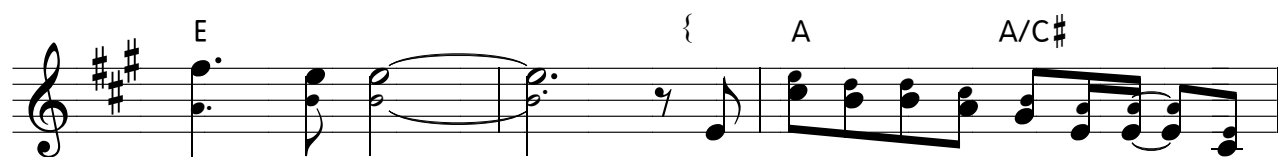

하 시 네 - 보 이지 않는 주 님 의 - 사

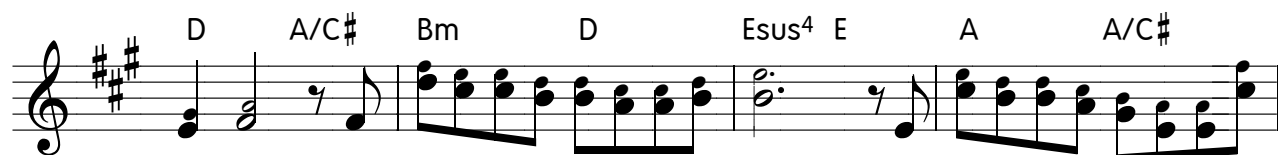

랑 이 늘 너를 감싸 안고 있음 을 날 마다 뜨는 저 태양 처

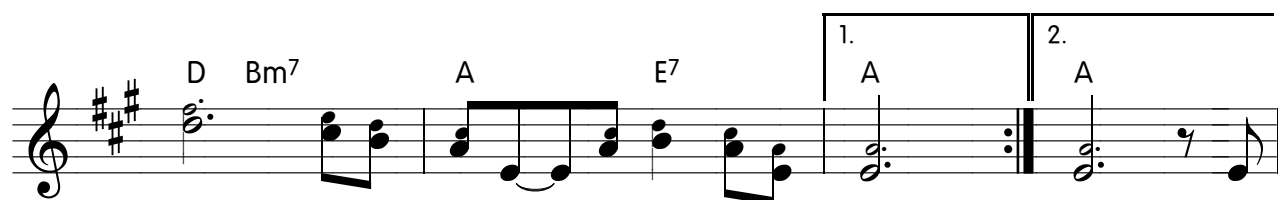

럼 변함 없는 - 주의 사랑 이 이 날

마다 뜨는 저 태양 처 럼 변함 없는 - 주의 사 랑 이

흔들리지 - 않아요 매섭게 불어오 - 는 바람에도 - 더욱
 굳건하 - - 죠 - 변하지도 - 않아요 아 주 많은 시간 - 이
 흘러가도 - 더욱 사랑하 - - 죠 - 어떤 역경이 - 와도 - 두렵
 지 않아요 - 곁에 계시는 - 주님 - 그분 을 난 믿 죠 - 주가
 내 계보 - 이신 - 그사 랑 을 믿 죠 - 주와 함께라 - - 면 - 어디
 든 가겠 - 어요 - 주가 손을 내 - 밀어 - 함께 가라 하 - 시 죠 - 주님과

함께라면어 - 디든 - 지가 겠어요 - 알수 없던세 - 상이 - 눈앞

에 펼쳐 - 지 죠 - 주의 사랑가 - 득한 - 주를향

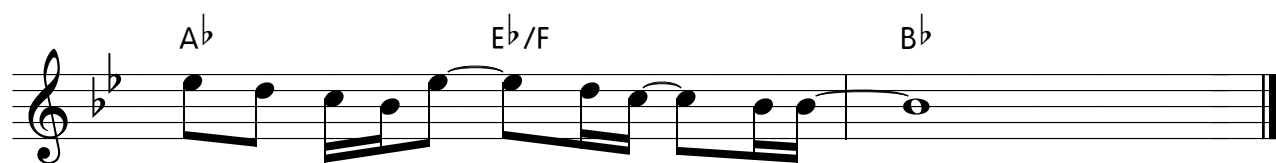

한 내 사랑가 - 득한 - 세상 -

E B/D# A/C# B/D#
 사 - 람 - 이 - 마 음 으 - 로 - 자 기 의 길 을 - 계 획 할 지 - 라 도

E B/D# C#m7 G#m/B A E/G#
 - 그 - 걸 음 - 을 - 인 도 하 시 는 - 이 는 -

F#m7 A/B E D/F# { E/G# A B/A
 여 호 와 시 니 라 나 의 가 는 길 - 오 직 그 가 아 - 시

G#m7 C#7 F#m7 B7 E Bm7 E7
 나 - 니 - 그 가 나 - 를 - 단 련 하 신 - 후 에 - 내 가

A B/A G#m7 C#7 F#m7 F#/A#
 정 - 금 - 같 이 되 어 나 - 오 리 - 라 - 정 금 같 이 - 나 오 리

B_{sus}4 A/B B E B/D#
 라 대 저 사 람 - 의 - 모 든 길 - 은 - 하 나

님 의 - 눈 앞 에 있 - 나 니 - 그 가 그 사 람 의 -

모 - 든 - 길 을 - 평 탄 하 - 게 하 시 느 - 니 라 -

오 주님 나 주님을

정종원

G Gmaj7 G7/B C

오 주님 - 나 주님을 - 더욱 깊이 알기 - 원합니다 - 또

Cm G A7 D7

알려주기 - 원 합니다 - 주 님의 크심 을 -

G Gmaj7 G7/B C

오 주님 - 나 주님을 - 더욱 사 랑하기 - 원 합니다 - 또
답 아가기 -

Cm G D C/G G^{Fine}

전 해주 기 원 - 합 니 다 - 그 사 랑의 깊 이 를 - -
나 타 내 기 아 들의 모습 을 - -

Cm G

우 리 위 해 분 - 부 하 - 신 참 - 뜻 - -

Cm B7

우 리 위 해 약 - 속 하 - 신 축 - 복 - -

Em A7 C F D

주 님의 계 획 은 - 너 무 도 크 셔 라 - -

D.S. al Fine

Emaj⁷ E⁷

밝은 빛이 가 - 득해 - 주은 헤와사 - 랑에 - 이

Amaj⁷ Am⁷(add9)

곳에 모 - 인우 - 릴 - 주가 기뻐하 - 시네 - - - 주를

Emaj⁷ E⁷

향한사 - 랑과 - 우리 모든찬 - 양을 - 주가

Amaj⁷ 1. Am⁷(add9)

반아 주 - 시네 - 기뻐해 - 밝은

2. Am⁷(add9) { Emaj⁷

뻐해 - 찬양 - 해 주가 함께하 - 시네

E⁷ Amaj⁷

- 우릴 사랑하 - 시네 - 우리 맘을 드 - 려 -

고쳐 주리라

김상길
강성현

A Bm/A C#m/A D/A F#m C#m/E

네 모든 - 약한것을 고쳐 주리라 - 병약한 몸과 - 상처
짓눌린 마음과 조각

Dmaj7 A7/C# Bm E

1. C#m7 F#m

난 영혼 지난날의 그 모든 - 아 품 들 도
난 꿈 들 비 바람에 파 헤쳐 - 진

D A/C# Bm7 E E7

능력의 - 손으로 - 다 고 려 주리라 - -

2. C#m F#m D A/C# Bm

삶의 자리 도 사랑의 - 손으로 - 다 고쳐 주리라 -

E { A E/G# F#m -/E

- 이 제 - 택 한 너 희 를 -

D A/C# Bm7 Esus4 E A E/G#

고쳐 주리라 - 고 쳐 주 리 라 - 네 눈물 - 보 았 고 네 기

F#m -/E D B/D# 3 Esus4 E

도 들 었 으 니 - 연 약 한 것 고 쳐 주 리 라

A E/G# C#sus4 C#7 F#m D A/C#

생 명 주 리 라 - 일 으 켜 주 리 라 못 자 국 난 손 으 로 - 다

Bm7 Esus4 E A E/G# C#sus4 C#7 F#m F#m7

고 쳐 주 리 라 - 소 망 주 리 라 - 기쁨 을 주 리 라 -

D E A D/A A }

내 가 너 를 고 쳐 주 리 라 -

2476

내 길 더 잘 아시니

(You Know Better then I)

David campbell

Ab Db/Ab Ab -/C Bbm/Ab Ebsus4 Eb

길 을 안-다 고 - 그 령 계 생- 각 했- 죠 다
 답 도 모- 르 는 - 시 험 문- 제 처- 럼 주

Ab/C Bbm/Db Ab Db/F Bbm7 DbM7 Ebsus4 Eb

이 해 할 - 순 없 지 만 그 길 을 따 랐 죠 -
 님 의 뜻 - 을 찾 지 만 다 알 수 없 었 죠 -

Ab Db/Ab Ab -/C Bbm/Db Ebsus4 Eb

하 지 만- 이 곳 - 절 망 의 창- 살 안 - 에 주
 시 련 의 세- 월 이 - 내 계 준- 한 가- 지 다

Ab/C Bbm/Db Ab/Eb Db/F Bbm7 DbM7 Ebsus4 Eb/Db

내 맘 의 - 문 을 열 때 진 실 을 깨 달 죠 - -
 이 해 하- 지 못 해도 주 신 퇴 하 - 는 것 - 내 주

Ab/C Db Bbm7 Eb -/Db Ab/C Db

주 - - 는 - 다 - 아 시 죠 - 나 - - - 의 - 길 - 을
 - - - 는 -

E \flat -/D \flat A \flat /C D \flat B \flat m7 E \flat Fm

- 내 - 삶 - 을 - 다 말 - 겁니다 - 내 길

B \flat m7 D \flat M7 A \flat /E \flat E \flat 1. A \flat D \flat /E \flat

- 더 잘 아 시 - 니 - 해

2. A \flat -/G \flat E B/D \sharp G \sharp m7 D \sharp m7

- 하 늘 나 - 는 새 - 를 바 -- 라 볼

G \sharp -/F \sharp E B/D \sharp G \sharp m7 F \sharp

- 때 - 그 령 계 나 - 도 날 - 수 있 - 을 거

C \sharp sus4 C \sharp E B/D \sharp G \sharp m7 D \sharp m7

- 야 - 소 망 의 날 - 개 펼 - 수 있 - 도 록

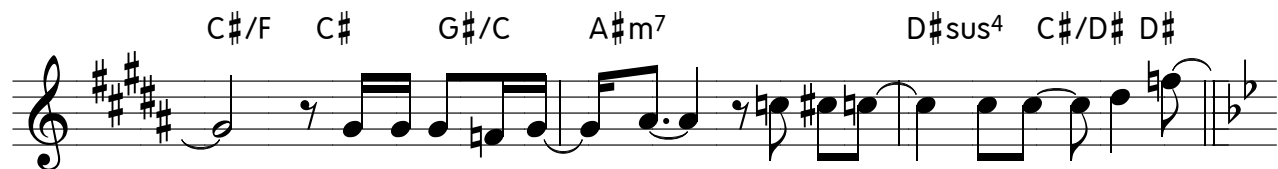

- 나 를 이 끄 소 - 서 - 가 르 치 - 소 서 - 내 주

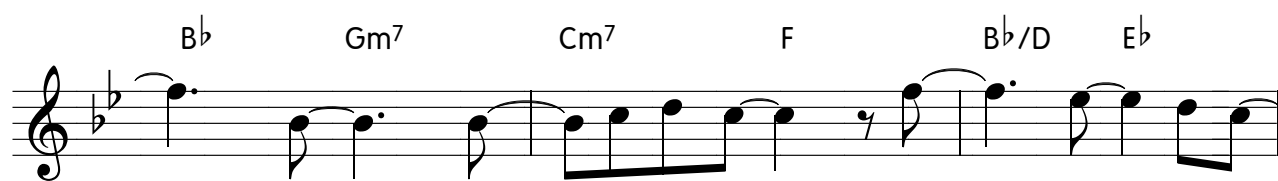

- 는 - 다 - 아 시 죠 - 나 - 의 - 길 을

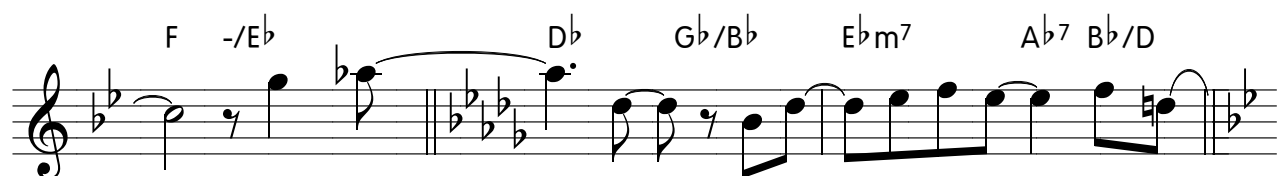

- 내 삶 - 을 - 다 말 - 겁니다 - 나 비

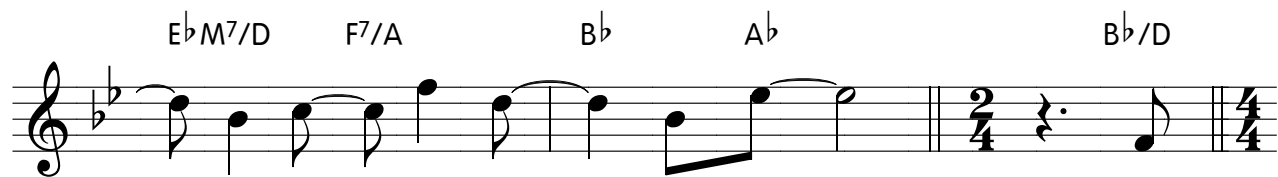

- 록 알 - 지 못 - 하 나 - 주

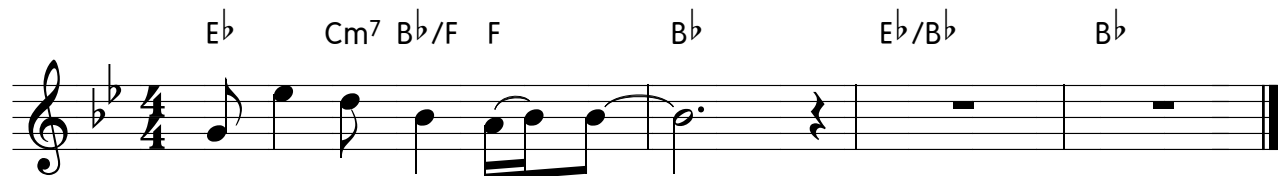

님 더 잘 아 시 - 니 -

2477

사랑이 소망됨을

김강현

G(add9) G/A D

이 땅 - 을 지 으 - 신 주 - 님 이 - 우

G/B A/C# D

리 - 의 모 습 도 - 만 드 - 셧 네 -

G(add9) D/A D

주 의 손 - 이 펼 - 치 신 - 사 랑 - 을 - 스

G/B A/C# D

스 로 우 - 리 게 - 보 이 - 셧 네 -

Em7(add9) D/F#

삶 속 에 수 - 많 은 - 경 쟁 속 에 - 서 도 - 우

G(add9) G/A

리 가 살 - 아 가 - 는 - - 현 실 에 - 서 도 - 우리 는 -

G(add9) D/F# A D

사 랑 이 - 소 망 - 됨 을 - 신 퇴 - - 해 - 창 조

G(add9) D/F# A Bm7

주의사 - 랑 이 - 영 원 - 함 을 믿 - - 네 - 그 사

G(add9) D/F# A A#o7 Bm7

- 랑으 - 로 이 - 땅 을 - 지 으 션 - 네 - 지으 - 신

1. Em7 D/F# G A

그 뜻 따 - 라 - 우리 살 아 가 - 리 - 우리 는 -

2. Em7 D/F# G A }

그 뜻 따 라 - 우리 살 아 가 리 -

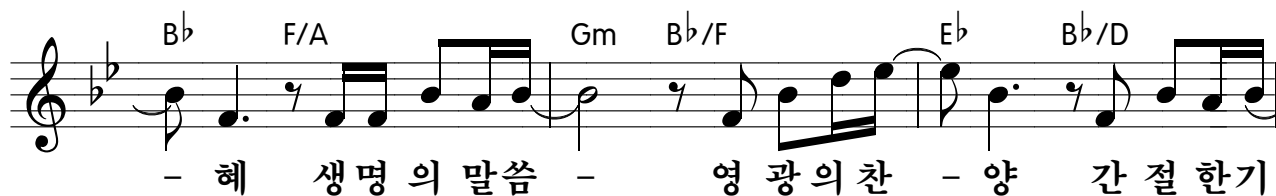

2. $B\flat$ $B\flat/A\flat$ $E\flat/G$ $E\flat/F$ {

라 구 원 의 은

$B\flat$ F/A Gm $B\flat/F$ $E\flat$ $B\flat/D$

- 혜 생 명 의 말 씀 - 영 광 의 찬 - 양 간 절 한 기

Cm^7 F^7 $B\flat$ F/A Gm $B\flat/F$

- - 도 정 금 같 은 믿 - 음 하 늘 의 소 망 - 고 난 중 감

$E\flat$ $B\flat/D$ Cm^7 F^7 3 $B\flat$ F/A

- 사 십 자 가 복 - - 음 나의 보 물 이 라 예 수 예 수

Gm^7 $B\flat/F$ 3 $E\flat$ $B\flat/D$ C^7 F^7 $D/F\#$ 3 Gm $B\flat/F$

나의 보 물 이 라 나의 보 물 이 라

믿 는 것 은 받 은 증 거 많 도 다 예 수 예 수

$E\flat$ $B\flat/D$ Gm Cm^7 $E\flat/F$ F $B\flat$ $D/F\#$ Gm^7 Cm^7

귀 한 예 수 믿 음 더 욱 주 소 서 믿 음 더 욱

$E\flat/F$ F $B\flat$ $E\flat/B\flat$ } $B\flat$

주 소 서

G² Em⁷ C

나 힘이 없 - 지만 - 능력 없 - 지만 - 가진 것 - 하

Dsus⁴ G² -/F# Em⁷ -/D

나 없지만 나 전 할꺼 - 예 요 - - - 주의사 - 랑

C Am⁷ C/D D Bm⁷ Em⁷

을 - - - 그 이름을 - 그 선하심을 - 세상 모든 것 - 이 변 하고 - 다

C D G-/F# Em⁷ A⁷/C# C Am⁷

바뀔지라도 - 주의 영원한 - 사 - 랑 - 변치 않음을 - 믿어 요

Dsus⁴ G² Em⁷

- 내게 주신 그 사랑 - 으로 - 내게 주신 그 능력 - 으 - 로 - 나는

Cmaj⁷ C/D D G²

사랑하 - 리 - 라 - 세상 모든 사 - 랑을 - 내게 주신 주의사 - 랑이 - 온세상에

Em⁷ Cmaj⁷ C/D D ⊕

가 득 펴 - 질 때 - - 주님 다시 오 - 시 - 리 - 세상 모든 이 에 게

To Coda

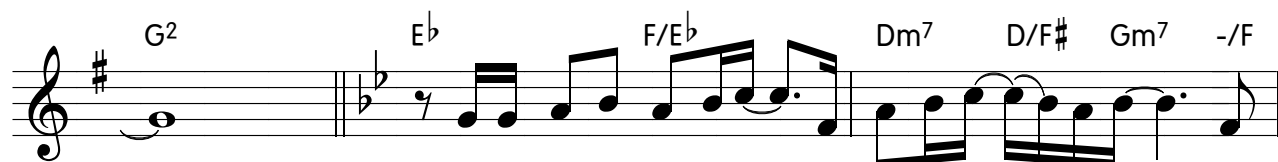

- 세상 끝날 때 까지 - 너 와함께 -- 하리 - 내

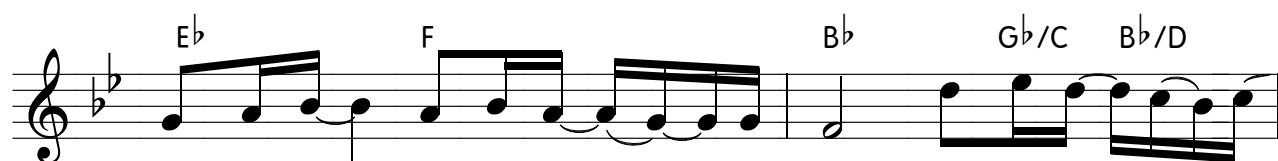

계 주신 - 주 님 의 - - - 약 속 나 는 믿 - 어 - 요

- 그 약 속 을 - 나 전 할 께 - 에 요 - - 주

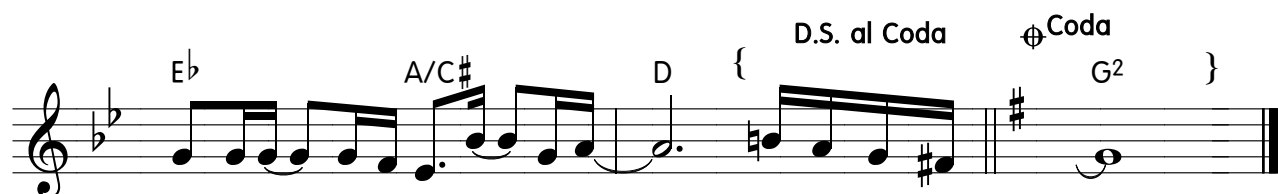

님 다시 - 오실 그 날 - 까지 - 내 계 주 신 -

가난한자 부요케하소서

(Let the River Flow)

Darrell Evans

가난한자 부요케하소서 - 잃어버린자 회복
 자 다시 보게하소서 - 죽은자 거듭나게

하소서 - 생수의강물로 - - 눈먼
 하소서 - 생수의강물을 -

- 넘쳐주소서 - -

생수의강물 - 넘치게하사 -

성령의능력 - 임하소서 -

생수의강물 - 넘치게하사 -

성령의 능력 - 임 하 소-서 - 생수
 의 강-물 - - 생수 의 강-물 -
 - 생수 의 강-물 -

내 잔이 넘치나이다

김지은

$C\flat 2/E\flat$ $D\flat/F$ $G\flat$ $(G\flat/B\flat)$ $C\flat 2$ $(C\flat 2/D\flat)$
 나의 연약 함 나 조 차 용납할 수 없 을
 (D.C.) 나의 욕심 들 난 결 국 주님을 외면 했

$C\flat 2/E\flat$ $D\flat/F$ $G\flat$ $(G\flat/B\flat)$ $C\flat 2$ $(C\flat/D\flat)$
 때 매 일 다 짐 해 도 또 다 시 무너져 버 리 기
 네 돌 이 키 려 해 도 너 무 나 멀 리 돌 아 섰 기

$E\flat m 7$ $D\flat/F$ $G\flat$ $C\flat 2$
 에 주 님 나 이 대 로 주 께 갈 수 없 어 요 - -

$E\flat m 7$ $D\flat/F$ $G\flat$ $C\flat 2$ $G\flat/B\flat$
 주 님 나 에 게 서 도 망 치 고 싶 어 요 - -
 나 의 목 마 름 이 채 워 지 지 않 어 요 - -

$A\flat m 7$ $G\flat/B\flat$ $A\flat/C$ $D\flat sus 4$ $D\flat$
 사 랑 하 는 내 딸 아 눈 을 들 어 날 보 름 -
 사 랑 하 는 아 들 아

$G\flat$ $A\flat m 7$ $G\flat/B\flat$
 쏘 아 지 는 주 의 임 재 와 은 혜 - 나 의 죄 도
 (D.S._2) 나 의 죄 는 더

$C\flat m/D$ $C\flat/D\flat$ $G\flat (E\flat m 7)$ $A\flat m 7 (D\flat/F)$ $(G\flat)$
 함 께 사 라 지 네 - 내 잔 이 - 넘 쳐 흘 러 -
 이 상 힘 이 없 네 -

To Coda

G \flat /B \flat (Cb2) E \flat m \flat (Cb2) C \flat m/D C \flat /D \flat 1. E \flat m \flat 6

주 임재 안에 - 영 원 히 잠 기 네

D.C. 2. G \flat A \flat m \flat G \flat /B \flat 1.,2. C \flat m/D C \flat /D \flat

네

A \flat m \flat G \flat /B \flat C \flat 2

오 늘 - 라 - 우 신 - 사 랑 내 잔 이

C \flat m 1. A \flat m \flat 2. E \flat m \flat

념 치 나 이 - - 다 오 늘 - 다 오 늘 -

D \flat /F G \flat C \flat 2 C \flat m/D C \flat /D \flat

라 - 우 신 - 사 랑 내 잔 이 념 치 나 이 - -

1. E \flat m \flat 2. C \flat /D \flat D.S. al Coda Coda 1. D.S. al Coda C \flat m/D C \flat /D \flat

다 오 늘 - 다 - - - -

Coda 2. C \flat m/D C \flat /D \flat G \flat 8

영 원 히 잠 기 네

2482

광야 한 가운데 서면

I feel like I'm falling ; 깊어져 가네

Raymond Badham

F#m7 F#m7/E D(add9) -/E

광야 한가 - 운 데 - 서 면 -
전 능 하 신 주 - 날 개 - 아 래 -

F#m7 F#m7/E D(add9) -/C#

내 길 을 잃 - 어 버 - 리 고 -
내 피 할 처 - 소 를 - 얻 고 -

Bm7 A/C# Dmaj7 D6 -/C#

타 오 르 - 는 불 - 길 보 - 네 -
내 맘 사 - 로 잡 - 는 주 - 님 -

Bm7 A/C# Esus4

그 곳 에 - 날 - 부 르 - 시 네 -
말 씬 으 로 - 세 우 - 시 네 -

A E/G# F#m7 D

깊 어 저 가 - - 네 - 주 님 을 향 - 한 내 - 사 랑

Bm7 A/C# D Esus4

- 느 낌 만 이 아 - - 님 - 살아 계 - 신 주 - 님 께

A E/G# F#m7 D

- 빠 저 만 가 - - 네 - 주 님 의 사 - 랑 의 - 팔 에

To Coda ⊕

Bm7 A/C# D

1. Esus4

- 느낌만이야 - - 님 - 살아 계 - 신 주 - 님께

F#m7 D.C. 7 2. Esus4 D.S. 3. Esus4

- 신 주 - 님께 - 신 주 - 님께

F#m7(A) E/G# D/F# A/E

- 깊어져가 - 네 - 깊어져가 - 네 -
 - 빠져만가 - 네 - 빠져만가 - 네 -
 - 깊어져가 - 네 - 깊어져가 - 네 -
 - 빠져만가 - 네 - 빠져만가 - 네 -

A/D A/C# Bm7 1.-3. Esus4

깊어져가 - 네 - 주를 향 - 한 내 - 사랑
 빠져만가 - 네 - 주의 - 사랑의 - 팔에
 깊어져가 - 네 - 주를 향 - 한 내 - 사랑
 빠져만가 - 네 - 주의 -

4. Esus4 D.S. al Coda ⊕ Coda Esus4 A

사랑의 - 팔에 - 신 주 - 님께 -

모든 생명들이 소리쳐

박은총

Verce

D/F# G(add9) A(add9) Bm7

공 허 - 한 이 - 세 상 - 소 망 하나 없 - 는 데 - 우 리
 (D.C.) 사 망 - 은 무 - 너 지 - 고 소 망 이 임 - 했 네 - 어 둠

D/F# G(add9) A(add9) Bm

약 함 을 - 동 정 하 는 이 - 포 기 치 않 으 - 시 네 -
 의 권 세 - 우 리 - 주 를 - 가 두 지 못 - 하 네 -

D/F# G(add9) A(add9) Bm7

어 둠 - 은 같 - 라 지 - 고 주 빛 이 내 - 리 네 - 빛 으
 주 의 - 희 생 - 으 로 - 우 리 들 은 살 - 아 나 - 영 원

D/F# G(add9) A(add9) D To Coda

로 생 명 - 되 신 - 예 수 - 소 망 을 이 루 - 셧 네 -
 히 아 버 - 지 집 - 에 서 - 우 리 찬 양 하 - 겠 네 -

Chorus

Dsus4 D D/F# G(add9) A(add9) Bm7

모든 찬 양 과 - 모든 영 광 을 - 받 기 합 당 하 - 신 이 - 주 의

D/F# G(add9) A(add9) D

보 좌 앞 - 에 모 - 든 이 - 꿇 어 경 배 드 - 리 리 - 은

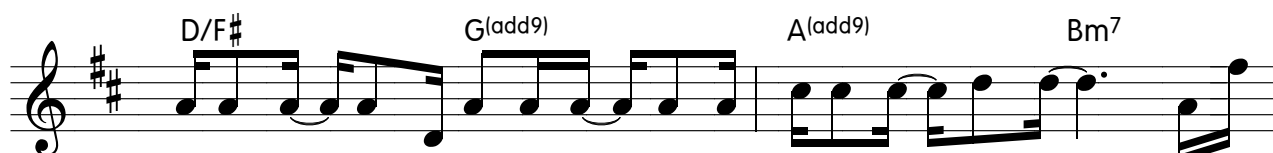

하늘 과 - 숨쉬는 모든 - 생명 들아 소 - 리 처 - 아 름

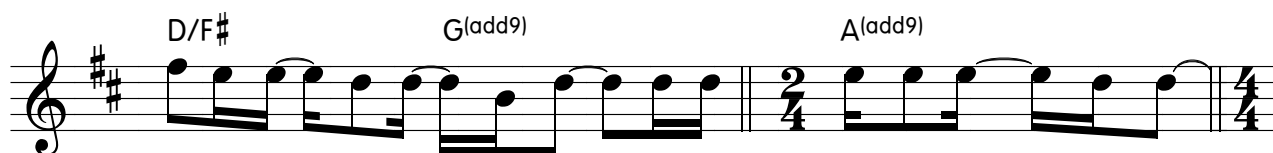

답고 위 - 대하 - 신 주 - 우리 주 를 찬 - 양 해

Interlude 1

D.C. al Coda ⊕ Coda

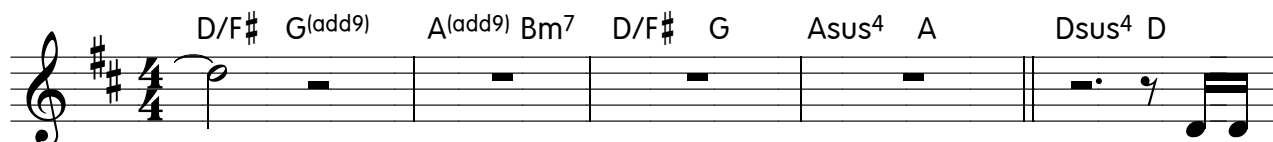

모든

Chorus'

찬 양과 - 모든 영 광을 - 받기 합 당하 - 신이 - 주의

보좌 앞 - 에 모 - 든이 - 꿋꿋 경 배 드 - 리 리 - 온

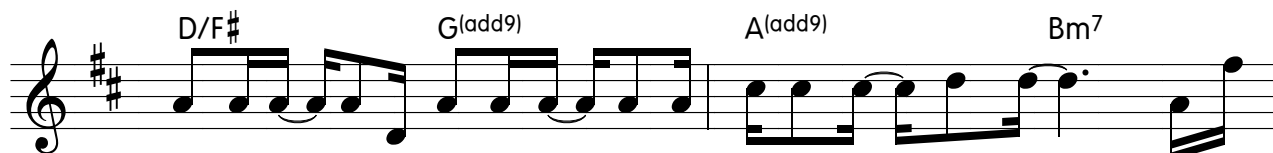

하늘 과 - 숨쉬는 모든 - 생명 들아 소 - 리 처 - 아 름

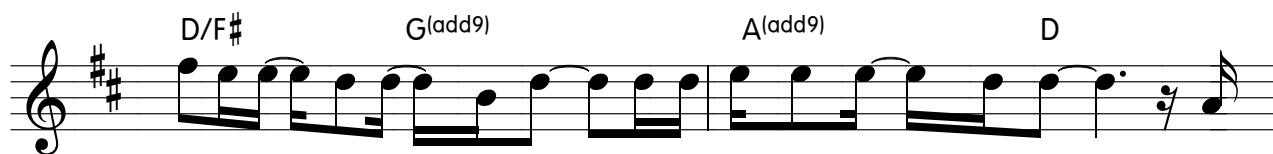

답고 위 - 대하 - 신 주 - 우리 주 를 찬 - 양 해 - 온

D/F# G(add9) A(add9) Bm7

하늘 과 - 숨쉬는 모든 - 생 명 들 아 소 - 리 처 - 아 름
하 늘 과 -

D/F# G(add9) 1.,2. A(add9)

답 고 위 - 대 하 - 신 주 - 우 리 주 를 찬 - 양 해 - 은

3. A(add9) D

주 를 찬 - 양 해 -

Bridge

D/F# G(add9) A(add9) Bm7

그 때 에 우 - 리 는 - 주 일 굴 을 보 - 리 니 - 우 리

D/F# G(add9) A(add9) D

눈 에 맺 - 힌 눈 - 물 - 그 가 닦 아 주 - 시 리 -

Interlude 2

G(add9) Asus4 Bm7 D/F# G(add9) Asus4 Bm7 D/F# Add

위 -

G(add9) Asus4 Bm7 D/F# G(add9) Asus4

위 - 위 - 위 -

1.,2. Bm7 D/F# 3. D Dsus4 D

- 위 - - 모든

Chorus"

D/F# G(add9) A(add9) Bm7

찬 양과 - 모든 영광을 - 받기 합당하 - 신이 - 주의

D/F# G(add9) A(add9) D

보좌 앞 - 에 모 - 든 이 - 끌어 경배 드 - 리 리 - 온

D/F# G(add9) A(add9) Bm7

하늘과 - 숨쉬는 모든 - 생명 들아 소 - 리 쳐 - 아 름

D/F# G(add9) A(add9) D

답고 위 - 대 하 - 신 주 - 웨 리 주 를 찬 - 양 해 - 온

D/F# G(add9) A(add9) Bm7

하늘과 - 숨쉬는 모든 - 생명 들아 소 - 리 쳐 - 아 름

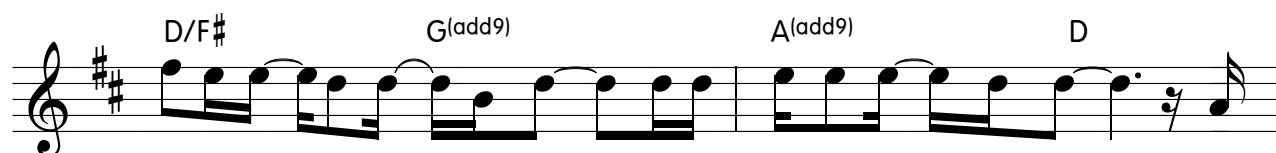

답고 위 - 대 하 - 신 주 - 우 리 주 를 찬 - 양 해 - 온

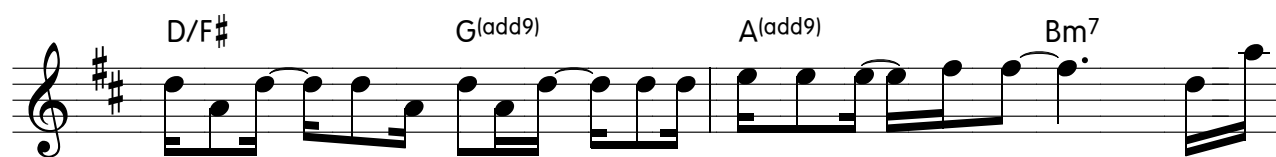

하 늘 과 - 숨 쉬 는 모 든 - 생 명 들 아 소 - 리 처 - 아 름

답고 위 - 대 하 - 신 주 - 우 리 주 를 찬 - 양 해 - 아 름

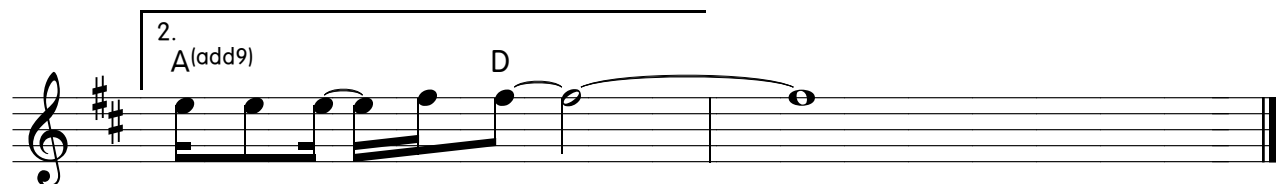

주 를 찬 - 양 해 -

2484

나의 사랑이 Falling

Paul Baloche
Brento Brown

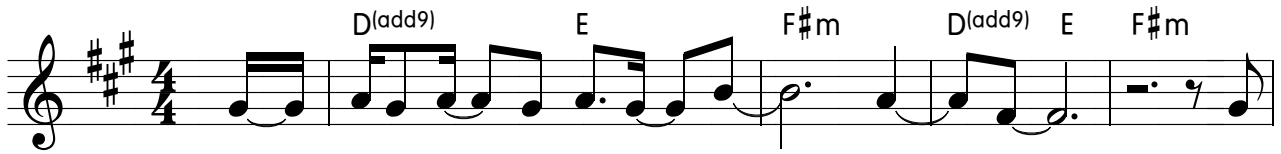

1. 나 - 주와 함 - 께 걷 기 - 원 - 해 - 요 - 주
 2. 주님 내 게에 - 머 물 러 - 주 - 세 - 요 - 주

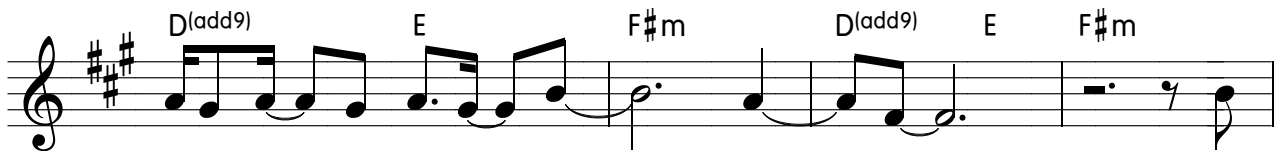

님 곁 에 - 날 품 어 - 주 - 세 - 요 - 언
 얼굴 볼 - 때 커 지 - 는 - 사 - 랑 - 주

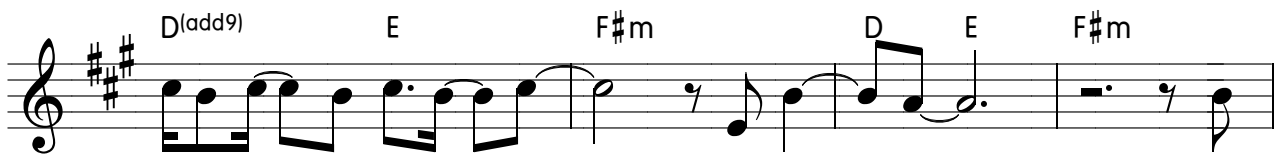

제 나 주 - 의 진 리 - 날 - 감 동 - 해 - 내
 앞 에 나 - 의 모 든 - 것 - 버 리 - 고 - 내

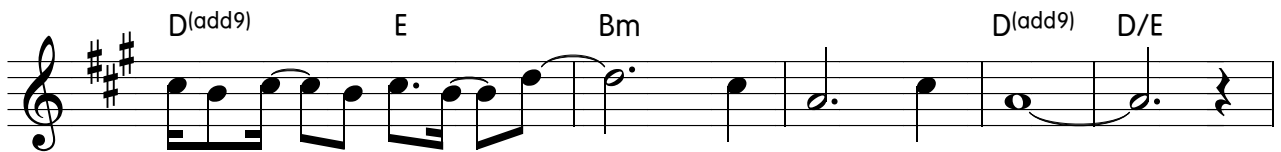

영 혼 오 - 직 주 님 - 만 - 갈 망 하 네 -
 사 랑 주 - 님 따 르 - 기 - 갈 망 하 네 -

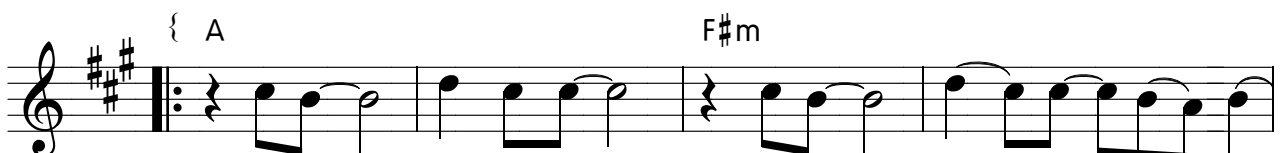

나의 - 사 랑 이 - 더 욱 - 커 - 져 - 가 - 네

Bm⁴ E

1.,3.
D(add9) E

- 주를 - 향 한 내 - 사 - 랑 - 더 욱 - 깊 어 저 만 가 네

2.,4.

E D(add9) E F#m D(add9) E } (F#m)

깊 어 저 만 가 네 - - - - -

너는 내게 부르짖으라

이연수

Eadd² E G#m⁷ A

너 - 는 - 내 - 게 - 부 - 르 - 짖 - 으 - 라 - 내 - 가 - 네 - 게 - 응 - 답

B⁶ B⁷/D# Eadd² E G#m⁷

하 - 겠 - 고 - 너 - 는 - 내 - 게 - 부 - 르 - 짖 - 으 - 라 - 네 - 가

A E/B B⁷ 1. C#m

알 - 지 - 못 - 하 - 는 - 크 - 고 - 비 - 밀 - 한 - 일 - 을 - 네 - 게

G#m A A#dim E/B B⁷

보 - 이 - 리 - 라 - 일 - 을 - 행 - 하 - 는 - 여 - 호 - 와 - 그 - 것

C#m G#m A A#dim

을 - 지 - 어 - 성 - 취 - 하 - 는 - 여 - 호 - 와 - 그 - 이 - 름 - 을 - 여 - 호

E/B B⁷ 2. C#m G#m

와 - 라 - 하 - 는 - 자 - 을 - 네 - 게 - 보 - 이 - 리 - 라 - 다 - 만

너는 내 - 게 부르짖으라 -

너는 - 내게 부르짖으라 - 내가 네게 - 응답

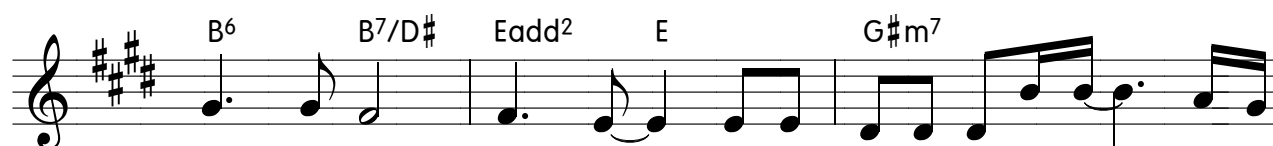

하겠고 너는 - 내게 부르짖으라 - 내가

네게 응답 하리라

2486

믿음 따라

(I walk by faith)

Chris Falson

믿 음 따 - 라 - 걸 음 마 - 다

- 말 씀 따 - 라 - 주님만 따르 - 리 -

믿 나의 가는 길 - -

믿음 따라 갈 - 때 군대가 날에 위싸 - 도 겁

없 네 - 또 내 입술의 기 - 도

믿음 의 선포 - 주님 날 위하 시 - 면 누

G E D.S. al Coda Bm A/C#

가 날 대 적 하 - 리 믿 님 날 위 하 시 - 면 누

G E { A

가 날 대 적 하 - 리 믿 음 따 - 라

G D

- 결 음 마 - 다 - 말 씀 따 - 라

A

- 주 님 만 따 르 - 리 - 믿

1.

2.

승리가 우리의 삶에

Anonymous

A A#dim Bm E7 A E

승리가 - - 우리의 삶 - 에 늘 넘치 네 - 오

A A#dim Bm E7 A A7 {

예수님 - - 사망의 권 - 세 를 이겼네 - - 어

D E7 C#m F#m

힘 의 힘 - 이 승 리 하 - 지 못 하 네

D E7 A A7

예 수 는 만 유 의 주 - 어

D E7 C# 3 F#

힘 의 힘 - 이 승 리 하 - 지 못 하 리 라

Bm E7 C# F#m

예 수 는 주 예 수 는 주

Bm D E7 A }

예 수 는 만 유 의 주 -

의와 평화의 입맞춤

박은총

C#m7 G#m7 A(add9) E
 1.우리가 지금 세대에 바라 보는 - 이 세상은

C#m7 G#m7 A(add9) E
 갈라짐 다툼 과증오 모두가 아파 하는 데 오

E B A E
 당신이 보여준 - 우리가 따라야 할 그사

E B A E
 랑 흠어 진 우릴 모아 하나로 부르시네

E/G# A(add9) E/G#
 우리 이제 사 - 랑으로 - 은

F#m7 B7 E A(add9) E/G#
 세상을 섬기 리 당신이 주신이 사랑은

F#m7 B7 E E/G# A(add9) E/G#
 모두를 품어 내 내 주의 온전한 - 공의하심우리

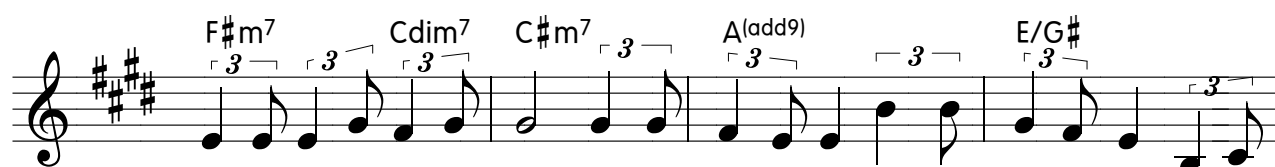

눈물다 씻어 내 고 그의 공의가 우릴 감싸 리 우리

To Coda

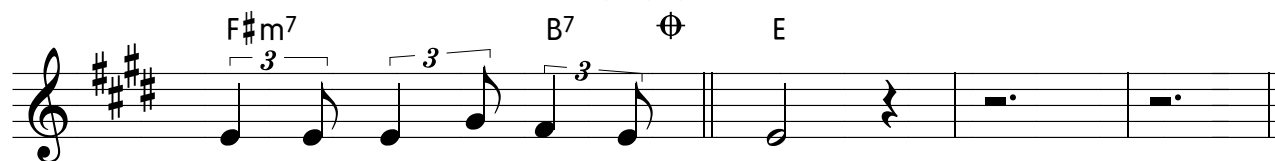

가 꿈 꾸 는 그 날 에

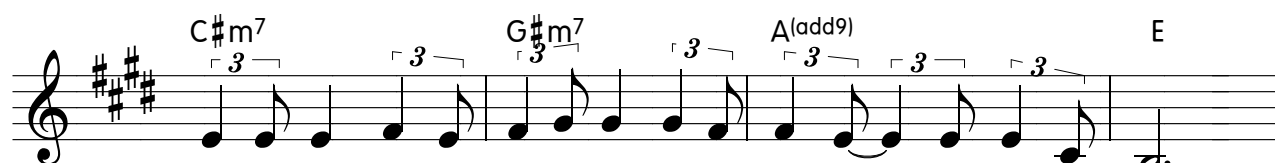

1'.우 리가 지 금 세 대에 바 라 보 는 - 이 세 상 은

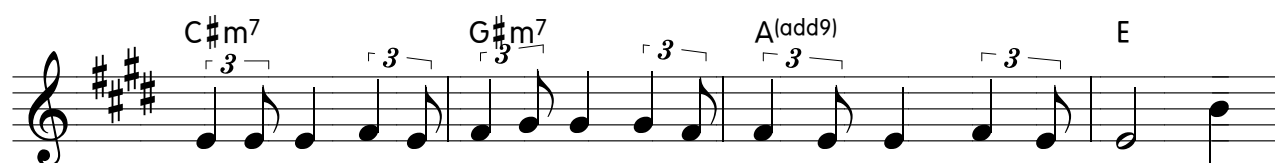

갈라 짐 다 톰 과 증 오 모 두 가 아 파 하 는 데 오

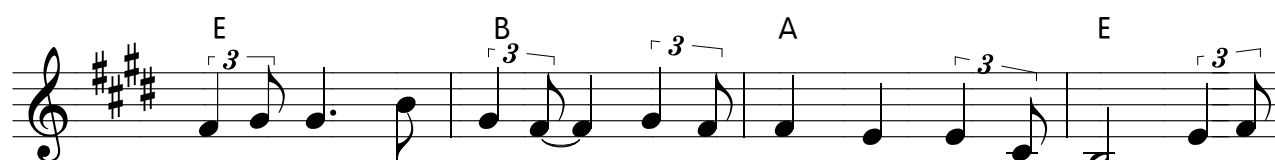

당 신 이 보 여 준 - 우 리 가 따 라 야 할 그 사

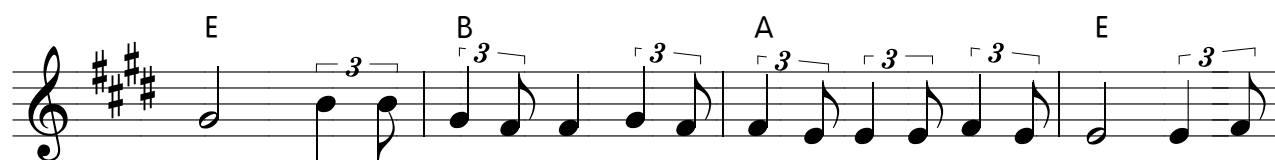

랑 흘 어 진 우 름 모 아 하 나 로 부 르 시 네 다 시

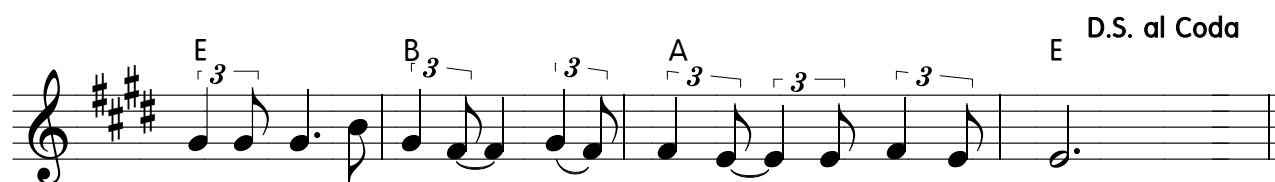

하 나 로 부 르 사 - 사 - 랑 을 - 보 이 시 네

♩ Coda

E

에 -

주 의 공 의 와 온 전 한 평 화 가 - 입

맞 추 는 그 날 에 주 의 공 의 와 온 전 한

평 화 가 - 입 맞 추 는 그 날 에 주 의

공 의 와 온 전 한 평 화 가 - 입 맞 추 는 그 날

E

에 -

2489

오 하나님 영광 존귀 (Thou Art Worthy)

Pauline Michael Mills

A D A F# Bm7 E7

오 하나님 영광 존귀 능력 받으소서 -

A D D#dim A/E E7 A {

받으소서 나의 주님 영광 존귀 능력 - 만

E7 A E7 A D E

물을 지으신 우리 주님 모든 것 창조하셨네 -

A A7 D D#dim A/E E A }

주님 뜻대로 창조하셨네 - 주님 받으소서 -

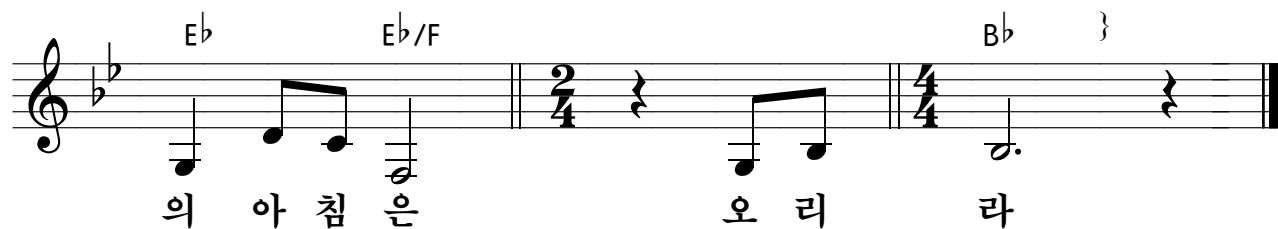
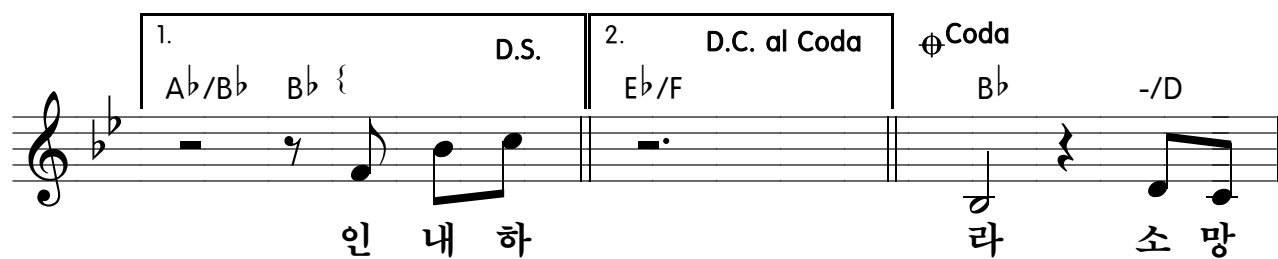

우리 인생은

고형원

1. 우리 인생 - 은 그 날 이 - 들의 풀 과 같 고

그 영 화 - - 는 들 에 핀 꽃 과 같 지 만

우 리 를 긍 흥 히 여 기 시 는 하 나 님 그 사 랑 우 려 새 롭 게 하 네

그 영 혼 그 사 랑 늘 기 께 하 면 서 영 원 히 주 님 을 찬 - 양 해

주 께 감 사 드 리 세 - 주 는 선 하 시 며 - 그 인 자 하 심 영 - 원 하

시 - 니 주 께 감 사 드 리 세 - 주 는 선 하 시 며 - 그

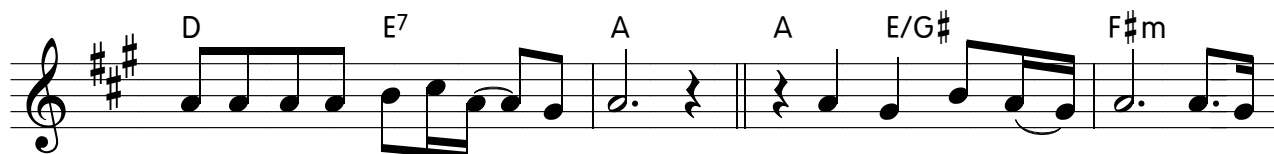

인자하심 영원하 - 시 니 2.우리 의 의 - 는 모두

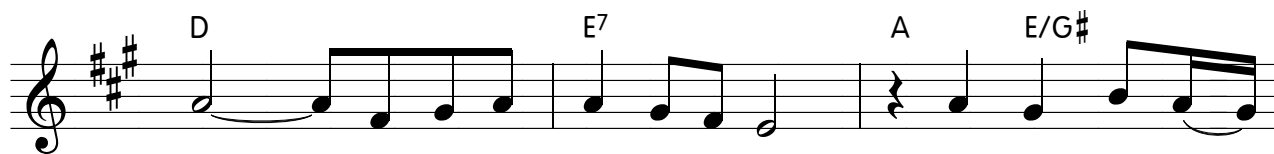

다 - 더러운 옷 같 으며 우리 의 죄 -

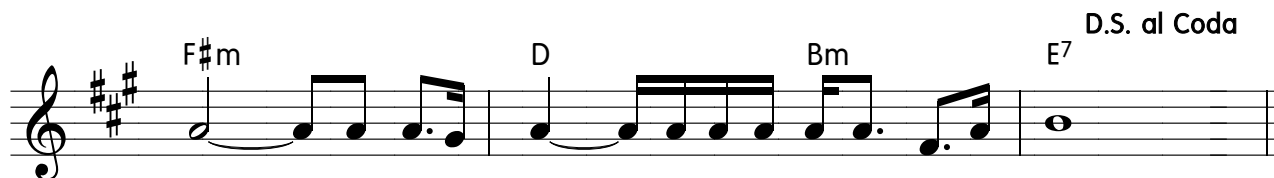

악 - 바람 같 이 - 우리를 몰아 가지 만

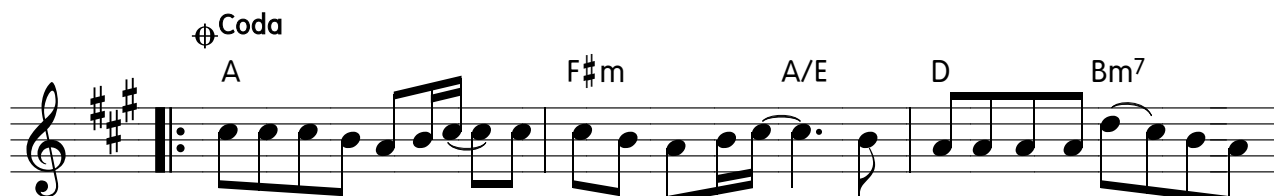

주께 감사 드리세 - 주 는 선 하시며 - 그 인자하심 영 - 원하

시 - 니 주께 감사 드리세 - 주 는 선 하시며 - 그

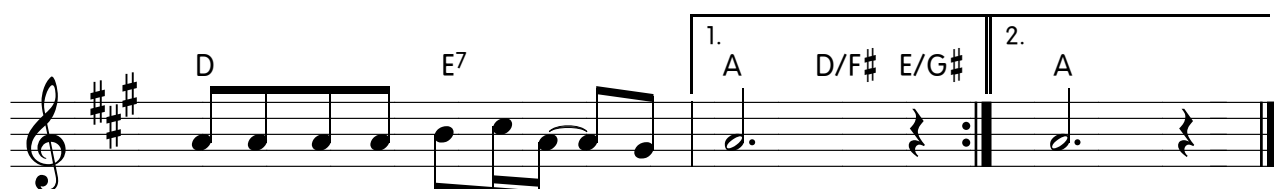

인자하심 영원하 - 시 니 니

우리 그 날을 위해

유지은

A E/G# D/F# A/E D F#7/C#

1. 나의 아버지 그 거룩한 사랑 아들 의 생 명
아 들 아 내 사랑하는 자 내 가 너 희 를

D6/B Esus4 E/D C#sus4 C#7/F F#m -/E

보내 주시어 그 피 로 주 앞 에 나 아 가 오 니 주
기 뻔 하 노 라 오 주 여 당 신 께 예 배 하 오 니

D G Esus4 E F#m C#m

여 호 와 - 여 구 원 하 - 소 서 우 리 안 에 한

D A D A/C# B/D# C#7/F

성 령 부 으 사 우 리 사 랑 할 - 때 하 나 님 보 게 하 소 서 우 리
소 망 있 으 니 참 - 진 리 되 - 신 예 수 님 여 기 계 시 니

F#m C#m D A D A/C#

앞 에 선 저 꾀 대 향 하 여 주 복 음 위 - 해 힘 써 싸
부 르 신 이 땅 위 에 서 서 주 이 름 위 - 해 크 게 외

D E { A E/G# D/F# A/E

우 게 네 그 날 에 예 수 주 다 시 오 셔 - 서 하
치 게 네

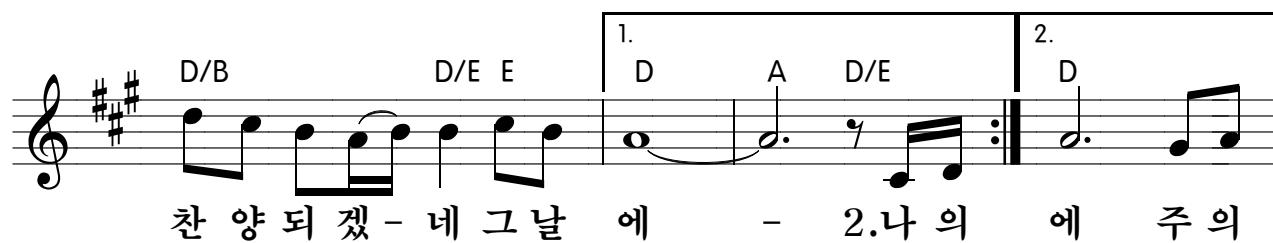

2493

날 깨우시네

Wake

Joel Davies

Hanna Hobbs & Alexander Pappas

A

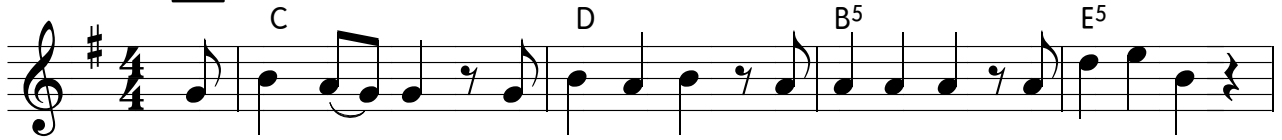

새 아침-에 희망되신 주 부르네 주를보네

우리마음 주께 맞춰 늘 함께 걸으리

B

내눈의등불 내 삶 비취 주의 사랑 타오르네 거

리-마-다 빛 비추네 주의 영광 나타나

Pre-Chorus

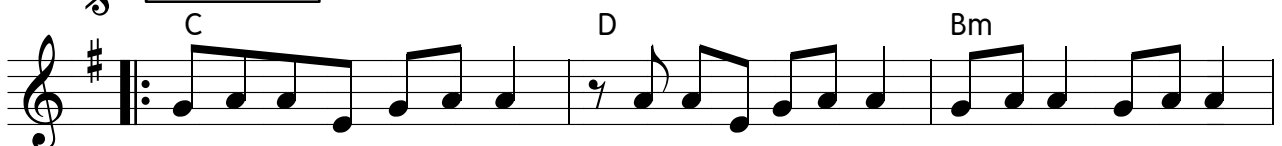

당신의 그 사랑은 영원히 머무네 내 곁에 내 삶에

1.,3.,5.
Em

2.,4.,6.
Em

Interud 1

C D Bm

환하게 날 비추네 환하게 날 비추네

Em C D Bm

Chorus

Em C D

You - wake with - in me, wake with - in me,

Bm Em

You're - in - my hart - For - ev - er! You

C D

- wake with - in me, wake whit - in me,

Bm Em To Coda ⊕ **Interud 2** C D

You're - in - my heart - For - ev - er!

Bm Em C D Bm 1. (To B) D.S.

2. Em **Bridge** C D

For - ev - er, For - ev - er,

Bm Em C

For - ev - er in Your - love. For - ev - er,

D Bm 1. Em

For - ev - er, For - ev - er we - know - that

2. Pre-Chorus al Coda Ending

we - know - that

Bm Em C D

Bm Em C

이 땅 회복하길

박은총

Vercé

E E/G# A(add9)

지금이 순간에도 - 신음하며 - 기다리는

Am⁶ E

- 모든 피 - 조물은 - 우리 주의 자녀

E/G# A(add9) Am⁶

- 들이 - 나타나 - 길곧히 기다리네 -

E E/G# F#m⁷

주가 우리에게 맡겨 - 주신 - 이 땅의 - 모든 생명들은

B⁷sus⁴ E E/G#

- 그의 영광을 영원 - 토록 - 우리와

F#m⁷ Bsus⁴ B⁷

- 함께 찬양하리니 - 주가 사랑하는

Chorus

E B/G# C#m7 E/B

- 모든 주 - 의 창조 - 물 들 이 - 주 의 계 획

Amaj7 E/G# F#m7 Bsus4 B7

- 따 라 - 회 복 - 되 길 - 원 하 네 - 영 원 한 나 라

To Coda

E B/D# G#7 C#m7 F#m7 3E/G#

- 에 초 대 - 된 우 리 - 모 두 가 - 주 의 말 씀 - 따 라 - 살 기 를 - 이 땅

1.

Dmaj7 B7 E B/G# 3 B

회 복 하 길 - 기 도 하 네

D.S. al Coda
B

2.,4.

Dmaj7 B7sus4 B7

회 복 하 길 - 주 가 사 랑 하 는

3.

Interiud 2

Dmaj7 B7 AM7(add9) B/A E/G# C#m7 F#m7 Bsus4 Emaj7

회 복 하 길 - 기 도 하 네

Bridge

Amaj7(add9) B/A E/G# C#m7 F#m7 Bsus4

보여 주신 - 소망으 - 로 - 주의구 - 원을받 - 은우리

Emaj7 Amaj7(add9) B/A E/G# C#7/E#

- 고통 받는 - 피조물 - 의 - 해방을

F#m7 G#m7 F#/A# Bsus4 B7

- 함께 - 꿈 꾸리 - 주가 사랑 하는

Coda

F#m7 E/G# F#m7 E/G#

- 따라 - 살기를 - 말씀 - 따라 - 살기를 - 말씀

F#m7 E/G# Dmaj7 B7 E B/G#

- 따라 - 살기를 - 이땅 회복 하길 - 기도 하 네

Ending

G#/C C#m7 F#m7 E/G# Dmaj7 A/B E

우리 함께 보리라

고형원

우 리 오늘 눈 물로 - 한 알 의 씨 앓을심 - 는 다

꿈 꿀 수 없 어 무너진 가슴 에 저 들 의 푸른 꿈 - 다시 돌 아나 도록 - 우

리 함 께 땀 흘 려 - 소 망 의 길 을 만 - 든 다

내 일 로 가 는 길 을 찾 지 못 했 던 저 들 노 래 하 며 달 려 갈 그 길

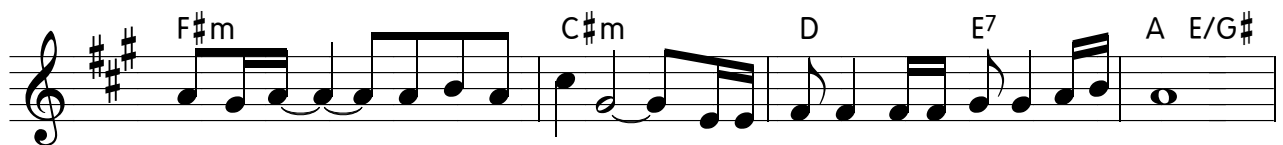

그 날 에 - - 우 리 보 리 라 - 새 벽 이 슬 같 은 저 들 일 어 나

뜨 거운 - - 가슴 사 랑 의 손 으 로 - 이 땅 치 유 하 면 - 행 진 할 때 오 래

A F#m D E A E7

황 폐하였던 - 이땅어 디 서나 순결 한꽃들 피 어 나고 - 푸른

A F#m D E7 A

의의 나무가 - 가득 한 세상 우리 함께보리 라

2496

이 나라 향한 우리 소망

(We have a Vision)

Chris Falson

A/B E A/E E E

이 나라 향 한 - - 우리 소 - 망 이 땅 위

A/E E F#m7 A/B

한 꿈 이 있 - 네 천 사 들

E A/E E A/E E

함 께 - - 주 송 축 하 - 며 믿 음

F#m7 E/G# A2 A/B E A/E E { E

으 로 큰 부 흥 - 을 보 겠 네 - - - 모 두 무

C#m7 A2 Bsus4 B Bsus4 B

를 꿰 고 - - 경 배 하 며 - 모 두 고

C#m7 A2 F#m7 A/B

백 하 리 - 주 하 나 님 - - 하 늘

C#m A² C#m⁷ Bsus⁴ B
 - 의문 - 여 시 -- 고 우리 기 - 도 들 - 으 사 - 권 능

F#m⁷ E/G# A² A/B F#m/E E (A/B) E }
 - 의 손 - 으 로 - 이 땅 - 덮 으 - 소 서 -

2497

주 안에서 다 기뻐하세

(We will rejoice)

Nolene Prince

성령이여

김동국

G D7 Em Bm Am/C Em

성령이여 성령이여

1. Bm Am G C/G D7/G C/G

이곳에 - 임 하 소 서 - (내영혼- 가득히) -

2. Bm C Cm G C/D G

나에게 - 임 하 소 서 - (임하소서 나에게) -

D7 C -/B A D7 C/D D7

갈급한 - 내 심령 - 연약한 - 나의몸 -

G -/B C Bm7 Am F D7

성령이여 임하사 - 주의영광 나타내 - 소서

G Bm Am/C D7 C/D D7

성령이여 성령이여

G -/A Bm E7 Am D7 G }

이 시간 - 나를 통해 주의영광 나타내 - 소서

2499

주 선하심

(Lord Your Goodness)

Reuben Morgan

A C#m7 F#7 A

주 앞 에 나 - 와 - 마음 문 열 - 고 - 찬 양 의 제 사 드 리 네

E C#m7 F#7

- 거룩 한 땅 - 에 - 주 의 권 능 - 과 - 주

A E F#m7

전 능 하 신 길 보 네 - 주 의 자 비 - 와 - 진 실

C#m7 F#sus4 F#7 A/B

- 함 - 나 기 억 하 - 리 라 - 주 선 하

B E G#m7 A E/G# F#m7

심 - 과 - 주 의 사 랑 내 맘 - 에 - 항 상 함

A/B E G#m7

- 께 하 - 네 주 의 친 절 함 - 나의 삶 을 채 우 - 네

1. A E/G# A/B E G#m7 A

- 영 원 영 - 원 - - 히 -

AM9/B 2. A E/G# A/B **B'**

주 앞 - 영 원 영 - 원 - - 히 - 주 선 하

E G#m7 E/G# F#m7
 심 - 과 - 주의 사랑 내 맘 - 에 - 항상 함

A/B E G#m7
 - 계 하 - 네 주의 친절함 - 나의 삶을 채우 - 네

A E/G# A/B F#m7
 - 영원 영 - 원 - - 히 주의 자비 - 와 - 신실

C#m7 F#sus4 F#7 A/B
 - 함 - 나 기억 하 - 리 라 -

Bb/C B^{''} F Am7
 주 선 하 심 - 과 - 주의 사랑 내 맘 - 에

F/A Gm7 Bb/C F
 - 항상 함 - 계 하 - 네 주의 친절함 - 나의

Am7 1. Bb F/A Bb/C
 삶을 채우 - 네 - 영원 영 - 원 - - 히 - 주 선 하

2. Bb F/A Dm7 F
 - 영원 영 - 원 - - 히 -

나와 함께 하시는 주님

김동국

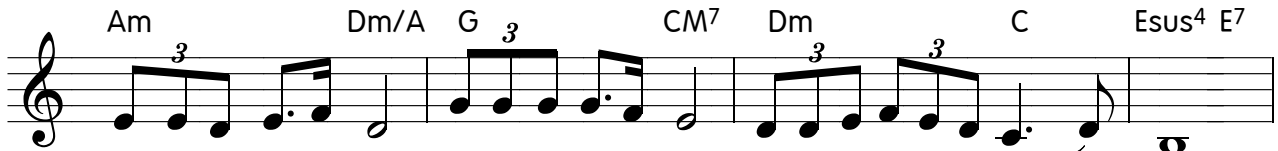

1. 험난한 인생 길 주님께 맡기리 내 마음 아시는 주 - 님
2. 고 달 폰

어떠한 고난도 주님께 맡기리 내 마음 아시는 주 - 님
아픔도

나의 하루하루를 - 기쁨으로 가리 나와 함께 하시는 주 님
찬송하며 가리

후회도 염려도 온전히 맡기리 나와 함께 하시는 주 님
근심과 걱정도

믿음의 눈을 들어 주를 보라 이 또한 지나 가리 라

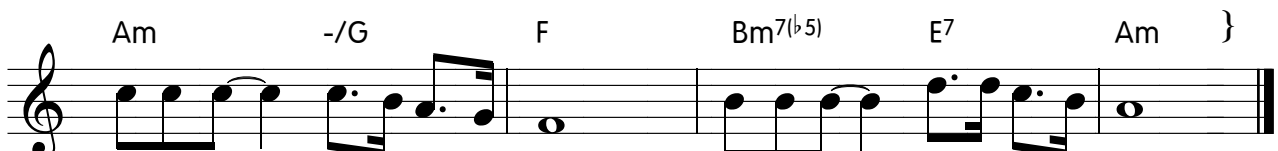

주어진 - 나의 삶 속 에 주의 뜻 - 알게 되리 라

2501

모두 찬양해

(Sing Sing Sing)

Chris Tomlin, Jesse Reeves
Matt Gilder, Daniel Carson

Sing Sing Sing - 천국에 - 울리 - 는 노래

- 래 We - will Sing Sing Sing - 주

- 님 들 - 으 시 - 네 감 - 사 드 리 며 - 예

수 이 름 - 높 이 - 세 -

1. 사 랑 스 러 - 운 주 - 님 땅 과 하 늘 - 찬 양 - 해

열 - 방 이 - 경 배 - 해 예 수 님

- 당 신 - 은 주 - 유일 - 하 - 신 -

삶 의 - 이 유 -

2. 자 유 - 케 하 - 는 사 - 랑 타 오 - 르 는

- 불 처 - 럼 인 도 하 - 시 는 - 빛

예 수 님 - 당 신 - 은 주 - 유 일 - 하 신

- 삶 의 - 이 유 -

Sing Sing Sing - 천 국 에 - 울 리 - 는 노

- 래 We - will Sing Sing Sing - 주

- 님 들 - 으 시 - 네 감 - 사 드 리 며 - 예

수 이 름 - 높 이 - 세 -

- 세 -

Chords: D, Bm7, Asus4, G2(No3), D6, Bm7, Asus4, 1.D, 2.D, C, G, D

어둠을 찢으신 빛

박은총

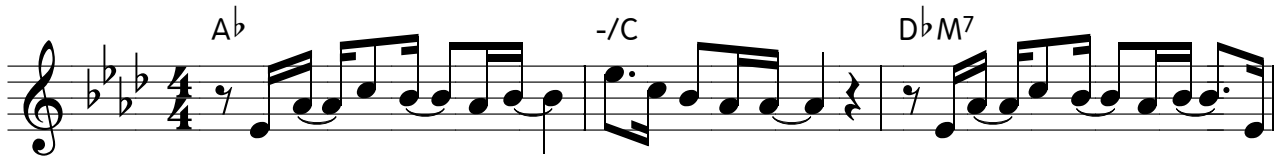

어 - 둠 - 을 찢 - 으신 - 한 줄기 빛이 - 우리 - 게 임 - 했네 - 그

아 - 름다 - 음이 - 영 원 - 한 나 - 라 에 우 름 초대 - 하네 -

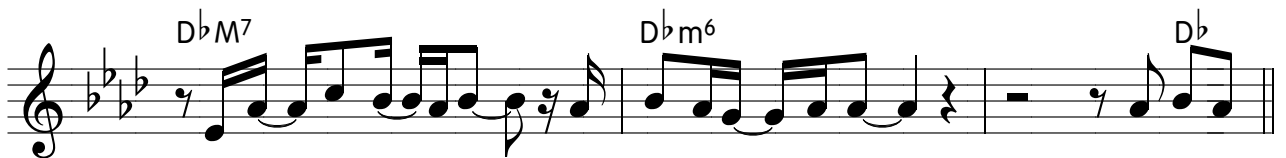

그 아 - 름다 - 음에 - 우 리 살 아 - 가 네 - 이미 완

성 - 하 고 - 이 루 실 당 신 의 - 영 광 - - - - -

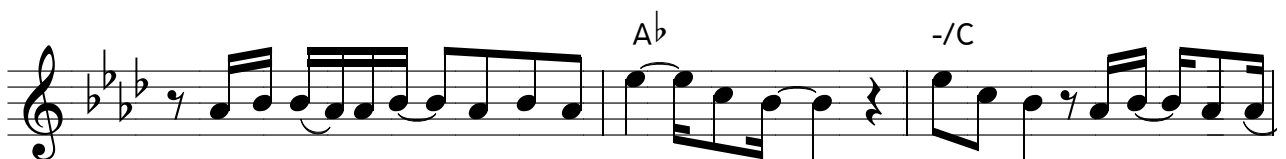

하 나 님 - 나 라 - 우 리 모 두 - 함 께 - 이 름 널 주 의 - 나 라

- 영 원 한 교 제 에 - 우 름 초대 - 하네

AbM7/C Bbm7 Ab/C

못할 것 같던 - 곳 지치지 - 않는 그 사 - 랑이 - - - - -

Dbm7 Bb/D Eb7sus4 Db/Eb E7

찾아 내 밝히 - 시네 - - - - - 영원한

A C#7/F F#m7 DM7

교제에 - 우릴 초대 - 하네 - 당신이 밝히신 - 그 나라 안에서

E7sus4 E7 A E/G# F#m7

- 영원한 교제에 - 우릴 초대 - 하네 - - 당 신 이

D D/E E7 A G#m7(b5) C#7/F

밝히신 - 그 나라 안 - 에서 - - 영원한 교제에 - 우릴 초대 - 하네 -

F#m11 DM7 A/C# GM7 D/E E7

- 당신이 밝히신 - 그 나 라 안 에서 - - - - - 영 원 한

A E/G# F#m11

교 제 에 - 우 름 초 대 - 하 네 - - - - - 당 신 이

DM7 E7sus4 E

밝 히 신 - 그 나 라 안 에 서 -

D^bM7 D⁶ A/C# D^bM7 D⁶

사 랑 이 찾 아 오 지 못 할 것 같 던 - 곳 빛 이 절 대 발 하지

A/C# Bm11 A/C#

못 할 것 같 던 - 곳 지 치 지 - 앎 는 그 사 - 랑 이 -

DM7 Esus4 A

찾 아 내 밝 - 히 시 - 네

2503

찬양 중에 눈을 들어

(Hosanna)

Paul Baloche
Brenton Brown

Verce

1. 찬 - 양 중 - 에 눈 - 을
 소 - 망 중 - 에 마 - 음
 2. 주 - 께 드 - 린 마 - 음
 주 - 의 나 - 라 상 - 한

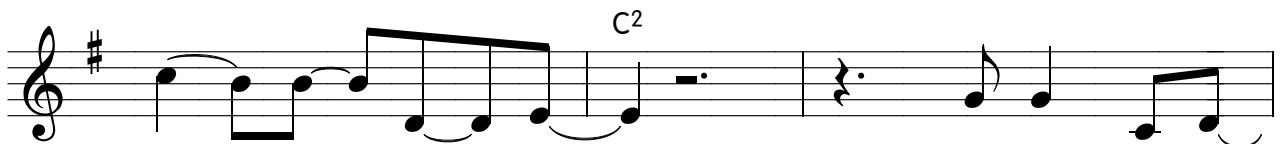

들 - 어 - 주 - 를 - 주 를 보 네
 다 - 해 - 주 - 만 - 나 바 라 네
 다 - 한 - 기 - 도 - 들 으 소 서
 영 - 혼 - 들 - 을 - 새 립 게 해

Pre-Chorus

주 님 을 - 불

- 때 나 에 - 계 - 힘 주 시 네 - 주 님 - 안

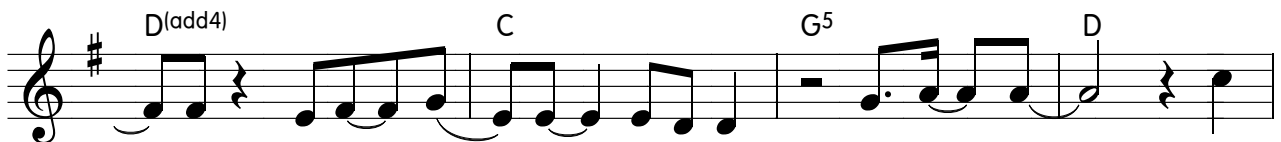

- 에 모든 - 두 - 렵 - 사라져 사 라 - 져 - 호

Chorus

Gsus⁴ G Em⁷

산 - - 나 호 산 - - - - - 나

C² G⁵

- 구 원 의 주 - 하 - 나 님

1. Dsus⁴ Em⁷ C² D.C.

찬 양 반 으 - 실 주 - 님 -

2.,4. Dsus⁴ Em⁷ C²

찬 양 반 으 - 실 주 - 님 - 호

3. Dsus⁴ Em⁷ C²

주 님 의 뜻 이 - 루 소 - 서 -

Interlude

G Em⁷ C² G D.S.

2503

5. Dsus⁴ Em⁷ C²

주님의 뜻이 - 루 소 - 서 -

VAMP

Gsus⁴ G Gsus⁴ G

호

Gsus⁴ G Gsus⁴ G

산 - - 나 호 산 - - 나 호

Gsus⁴ G G

산 - - 나

2504

온 땅의 주인

(Who Am I)

Mark Hall

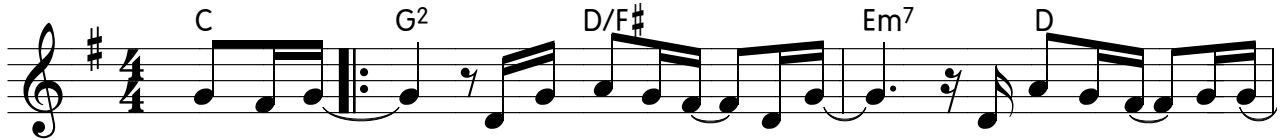

1. 온 땅의 - 주인 되신 주-님이 - 내 이름 아-시며
 - 나의 죄를 보-시고 - 사랑의 눈-으로

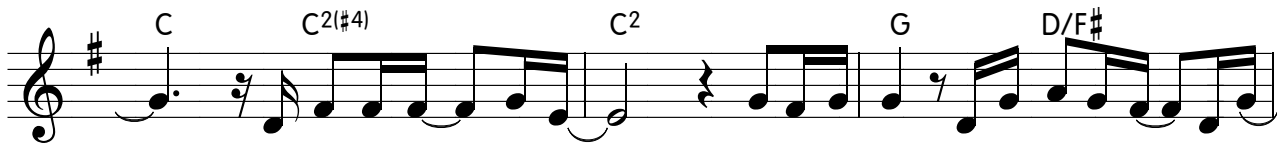

- 상한 맘 돌 - 보내 - 어둠을 - 밝히시는 새 - 벽별
 - 날 일으키 - 시네 - 바다를 - 잠잠하게 하 - 시듯

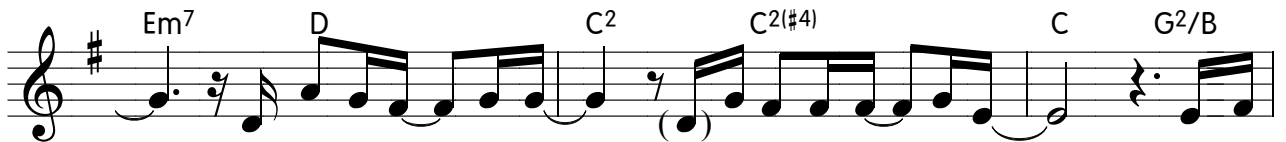

- 방황하는 - 내 맘 - 주의 길 비추 - 시네 - 나로
 - 내 영혼의 - 폭풍 - 고요케 하 - 시네

인 함이 - 아 닌 - 주 가 행 하신 - 일 로 - 나의

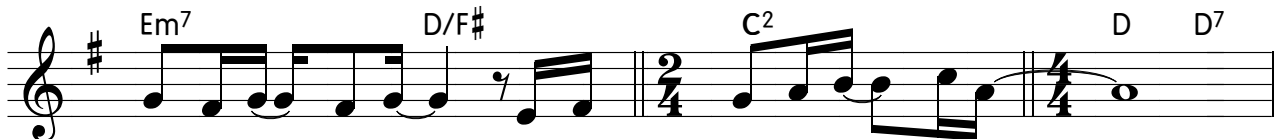

행 함이 - 아 닌 - 오 직 주 로 인 - 하여 -

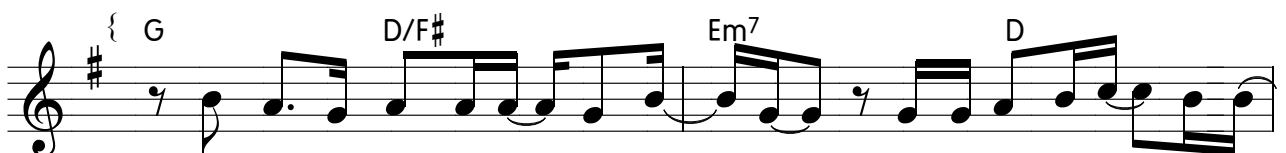

나는 오늘 피었-다 지 - 는 - 이름 없는 꽃-과 같

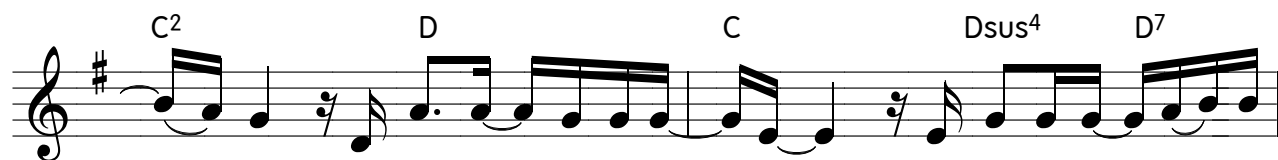

- - 네 바다에 - 이는파 - 도 - 안개와같 - 지 - 만

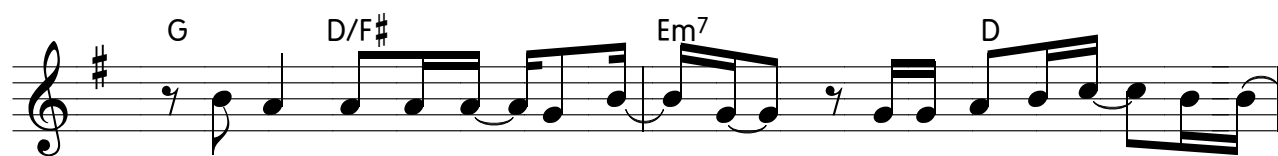

주는 나를 불 - 드시 - 고 - 부르짖음들 - 으시

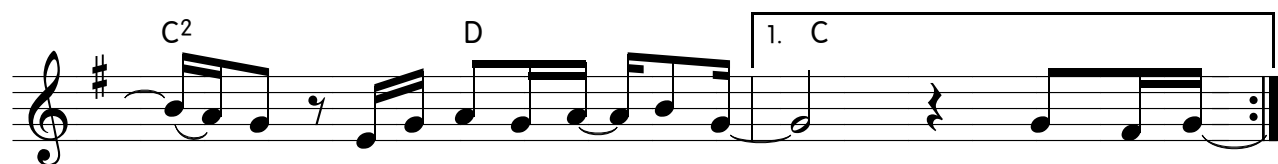

- - 며 날귀하다 하 - 시네 - 2. 주님은

- 나오직 - 주의것 - 나오직

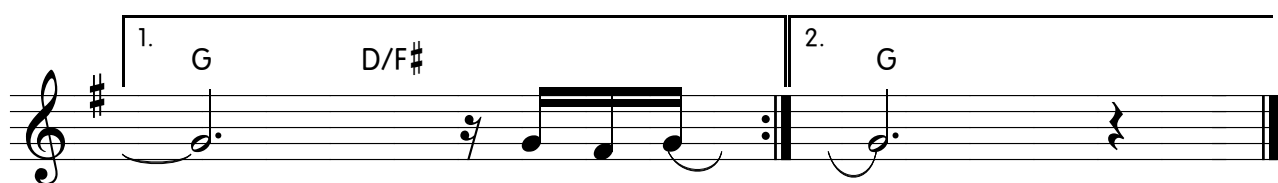

- 주의것 -

하늘의 영광

장육조

F Dm

1.하늘의 영광 - 다 버리 시 고 -
 2.하나님 사랑 - 전 하시 려 고 -
 3.어두운 세상 - 빛이 되 시 어 -

B \flat F Dm⁷ C⁷

이 땅에 오신 - 내 구 주 예 - 수

F Dm

아 버 지 뜻 을 - 전 하시 려 고 -
 나 같 은 죄 인 - 살 리 시 려 고 -
 생 명 의 보 혈 - 흘 리 시 려 고 -

B \flat F Gm C⁷ F

십자가 지신 - 내 구 주 예 수

{ B \flat F

찬양 하 리 라 만 왕 의 왕 께 -

B \flat Gm⁷ C⁷ Csus⁴

사망 권 세 이 기 시 고 부 활 하 신 예 수 님

C⁷ F Dm -/C

주 님 의 보 혈 로 죄 사 함 받 았 네

B \flat Am⁷ Dm⁷ Gm⁷ C⁷ F }

날 구 원 하 신 - 예 수 내 주

2506

예수 아름다우신

(Beautiful Savior)

Henry Seeley

A

A E/G# F#m7 A/E D

예수 아름다우신 위대하신 주

A/C# Bm7 D/E A E/G#

님 부활의 주 어린 양 거룩과

F#m7 A/E D A/C# Bm7

공의 새벽별 같은 나의 구주

B

D/E E A/C# D

모든 하늘 찬양해 모든

E A/C# Bm7 D/E **C** A

만물이 주경배해 아름다

E/G# F#m7 A/E D A/C#

고 놀라우신 모든 이름보다 높

Bm7 D/E E/G# A E/G# F#m7

은 이름 아름다고 놀라우

A/E D Bm7 D F#m7 E

신 주의 이름 높으신 그 이름 예

Asus⁴ To Coda 1. A Asus A

- 수 - -

A' A E/G# F#m7 A/E D

예 수 아름다 - 우 - - 신 위대하 신 주

A/C# Bm7 D/E E A/C#

님 부 활 의 - 주 모든하 늘 찬 양

D E A/C# Bm7

- 해 모든 만 물 이 주 - - 경 배

D/E 2. A Asus A **BG** D A

해 아 - 영 원

D/A A F#m7 D

히 주 찬 - - - 양 주사 랑 해 - - 요 주사 랑-

Bm7 1.-3. E 4. E D.S. al Coda

해 - - 요 요 아

⊕ Coda A Asus A

2507

제가 걷고 있는 계절은

이종현

주님 제 가 걸 - 고 있 - 는 계 - 절 은 - 다 소

좁 기도 - 아프 - 기도 - 하 네요 - - 주님

제 가 걸 - 고 있 - 는 계 - 절 은 - 많 이

외 롭고 - 슬 프 - 기 만 - 하 네요 - -

아 - - - 노 램 불 러 보 - 아 도 - 더

괴 롭고 - 아프 - 기 만 - 하 네요 - -
 그 롭고 - 아프 - 기 만 - 하 네요 - -

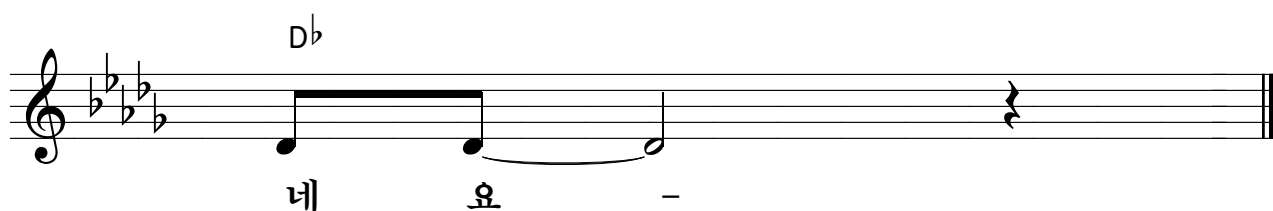
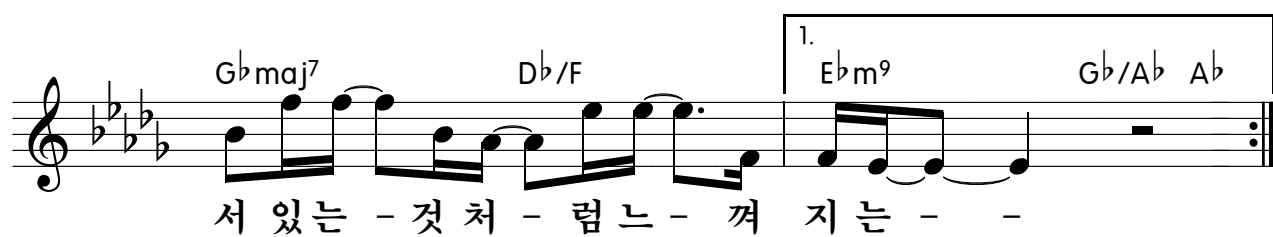

2508

지극히 높으신 주

(King of Kings)

Brooke Ligertwood
Jason Ingram

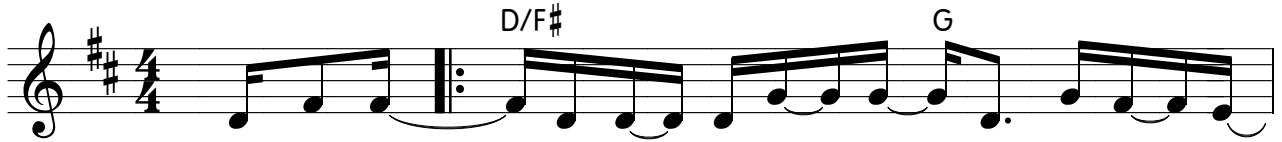

1. 소 망 없 - - 고 - 빛 도 - 없 - 는 어 두 - 운
2. 주 가 지 - - 으 - - 신 - 모 - 든 세 상 - 을

- - - 세 상 을 - - 하 나 님 - - 이 사 - 랑 하 - 사 - 우리 - 에
- 구 원 - 하 려 - - 영 광 의 - - 주 예 - 수 님 - 이 - 죽 음 - 을

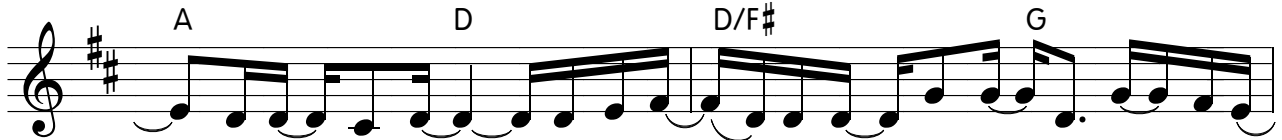

- 게 오 - 셨 네 - - 예 언 하 - - 신 약 - 속 대 - 로 말 - 씬 이
- 택 하 - 셨 네 - - 그 - 고 - - 통 속 - 에 서 - 도 주 - 의 뜻

- 육 신 - 되 어 - - 하 늘 영 - - 광 버 - 리 시 - 고 이 - 땅 으
- 기 역 - 하 사 - - 길 을 잃 - - 은 우 - 름 위 - 해 십 - 자가

- 로 오 - 셨 네 -
- 를 지 - 셨 네 -

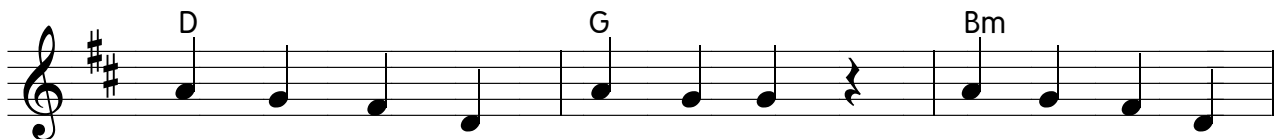

찬 양 하 세 우 리 주 삼 위 일 체

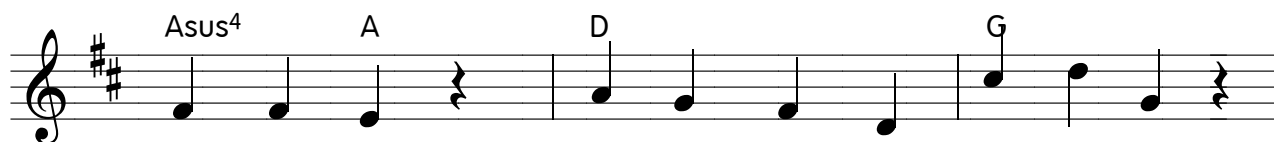

하 나 님 지 극 히 높 으 신 주

영 원 토 록 찬 양 합 니 다

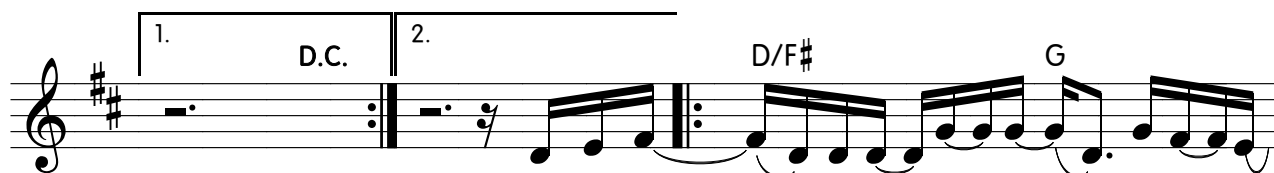

3.부 활 하 - - 신 그 - 아 - 침 - - 달 - 힌 무
- 우 - 신 - 교 - 회 - - 성 - 령 이

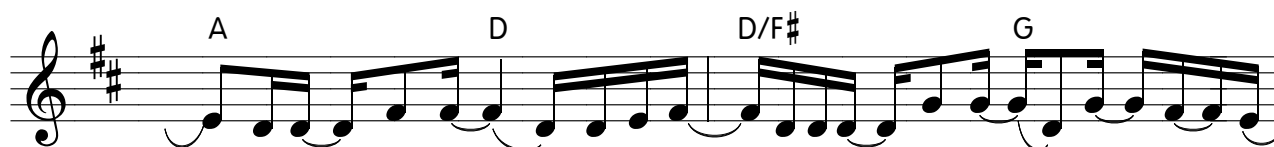

- 덤 열 - 리 고 - - 죽 임 당 -- 한 어 - 린 양 - - - 죽 - 음 을
- 이 끄 - 시 네 - 영 - 원 한 - 주 - 의 - 복 음 - - 무 - 너 - 지

- 이 기 - 션 네 - - 생 명 의 - 길 - 되 - 시 는 - - 그 - 리 스
- 지 앎 - 으 리 - 주 의 - 보 - - 혈 로 - 인 해 - - 나 는 - 자

- 도 를 - 통 해 - 아 - 버 지 -- 계 오 - 는 자 -- 모 - 두 회
- 유 케 - 댔 네 - 예 수 - 의 - 사 - 랑 - 으 로 -- 새 생 - 명

- 복 되 - 리 라 - 4.주 가 세
- 을 얻 - 었 네 -

찬 양 하 세 우 리 주 삼 위 일 체

하 나 님 지 극 히 높 으 신 주

영 원 토 록 찬 양 합 니 다 합 니 다

영 원 토 록 찬 양 합 니 다

심은대로 거두리라

임수현
장육조

1. 너는 오늘 - 너를 위해 - 무슨 씨를 - 심었느냐 - 좋은
2. 육의 씨를 - 심었으면 - 썩을 것을 - 거두겠고 - 영의

씨를 - 심었느냐 - 나쁜 씨를 - 심었느냐 -
씨를 - 심었으면 - 영의 것을 - 거두리니 -

네가 심은 - 씨앗대로 - 너는 거둘 것이 니라 - 하나
육의 것은 - 사망이요 - 영의 것은 생명 이라 -

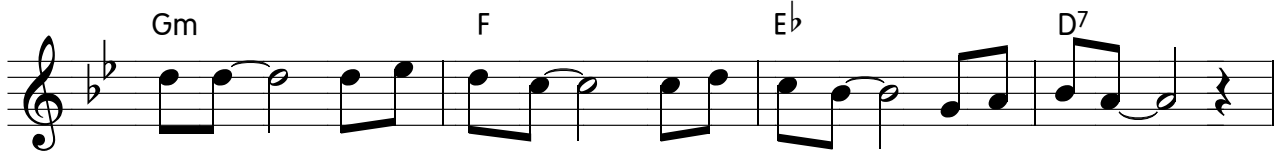

님이 - 다스리는 - 그 원리를 - 기억하라 -

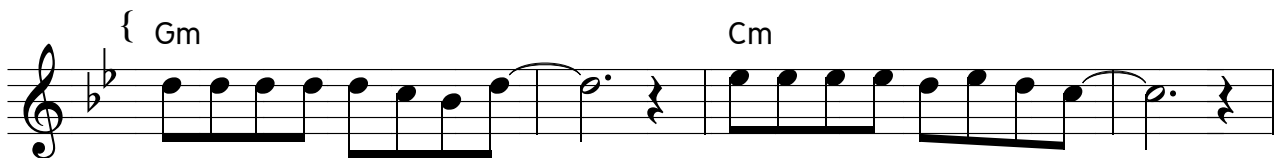

심은대로 거두리라 - 행한대로 갚으리라 -

주의 말씀 기억하라 - 심은대로 거두리라 -

2510

주로 인해

(Because of You)

Jared Ming

A

살아 있다 - 고 느 - 낄 수 있네 - -

날 아 같 것 - 만 같 - 은 기 분 에 - -

주 님 이 함 - 께 계 - 시 기 때 문 에 - -

자 유 롭 게 - 예 배 - 를 드 리 네 - -

B

주 의 임 - 재 - - 나 를 덮

- 네 - - Be - cause of you

Chorus

E F#m7
 I - can dance Be - cause of you

C#m A
 - I life - my hands Be - cause of you

E F#m To Coda
 I - can sing I - am free -

2. D2
 Be - cause of you -

Interlude 1

D.C.

Interlude 2

4. D2

Interlude 2 (continued)

2510

Bridge (4Time oct Up)

E C#m

we're jum- ping shou - ting danc - ing spinn

B

1.-7.
A

- ing sing- ing There's free - dom -

8.
A

D.S. al Coda

⊕ Coda
D²

- Be - cause - of - you -

Ending

- - - -

2511

내가 살아가는 이유는

정종원

G D/F# Em -/D C G/B Am7 D

내가 살아가는 - 이유는 - 주님 때문이라 -

G D/F# Em -/D C D

1., 3. 3th time To Coda

내가 여기있는 - 이유도 - 주님 때문이라 -

G D/F# Em -/D C G/B Am7 D

2. G

내가 살아가는 - 이유는 - 주님 때문이라 -

G E7 E/G# Am7

주님 - 언제나 내안에 - 내가 주님안에
전 - 히 하나 되어서 - 주의 형상되리

1. D 2. D D.C.

- 온 -

⊕ Coda G D/F# Em -/D C G/B Am7

내가 살아가는 - 이유는 - 주님 - 주님 -

G D/F# Em -/D C D G

내가 노래하는 - 이유도 - 주님 때문이라 -

다시 한번

김석호

Vercé

C D7 G

오 늘 라 우 신 - 사 랑 으 - 로 - 내 게

C D7 G C D

찾 아 온 - 생 명 의 -- 빛 - 나 를 붙 잡 는 - 실 패 의 자 - 리
위 로 의 -- 빛 - 나 를 누 르 던 - 세 상 의 말 - 들

Bm7 Em7 C Dsus4 D

덜 고 일 - 어 나 - 구 원 의 주 를 외 치 리 - 다
떨 쳐 버 - 리 고 -

Chorus

G D/E E7/G# Am7 C/D

시 한 번 외 쳐 부 르 니 예 수 여 나 를 - 돌아 보

G C D/C Bm7 Em7

- 소 서 - 어 님 속 에 서 도 - 빛 을 비 추 시 는 - 예

Am7 Dsus4 D G

수 만 이 내 - 소 - 망 - 다 시 한 번 내 삶

D/E E7/G# Am7 C/D G

드 리 니 예 수 여 내 손 - 잡아 주 - 소 서 - 폭 풍

C D/C Bm⁷ Em⁷ Am⁷ C/D

속에서도 - 주가 붙드시니 - 예수만 내 - - 생명

Interlude 1

^{1.}G C D G C D G D.C.

Interlude 2

^{2.}G G/B C G/B C

영원한사

Bridge 2Time Oct. Up

G/B C G/B

- 랑 - - 예수 - 영원한은 - 헤 - - 예수

C G/B C

- 영원한사 - 랑 - - 예수 - 영원한은

G/B 1.,2. C 3. C

- 헤 - - 예수 - 영원한사 - 영원한사

G/B C G/B

- 랑 - - 예수 - 영원한은 - 헤 - - 예수

C

다

Chorus'

G D/E E7/G# Am7 C/D

시 한번 외쳐 부르니 예수나를 - 돌아보

G C D/C Bm7 Em7

- 소서 - 어둠 속에서도 - 빛을 비추시는 - 예

Am7 Dsus4 D G

수만 이내 - 소-망 - 다시 한번 내 삶

D/E E7/G# Am7 C/D G

드리니 예수내손 - 잡아주 - 소서 - 폭풍

C D/C Bm7 Em7 Am7 C/D

속에서도 - 주가 붙드시니 - 예수만 이내 - - 생명

1. G 2. G

다

이제 역전되리라

조영준

Verce

기도를 멈추지마라 눈 앞의 상황이 마음을 눌러
마음을 뺏기지마라 내가 널 도우지 않는 단소리

도 원망 치 마라 너의 입을 지켜라 저들
에 너의 모든 게 모든 게 불리해도 너 -

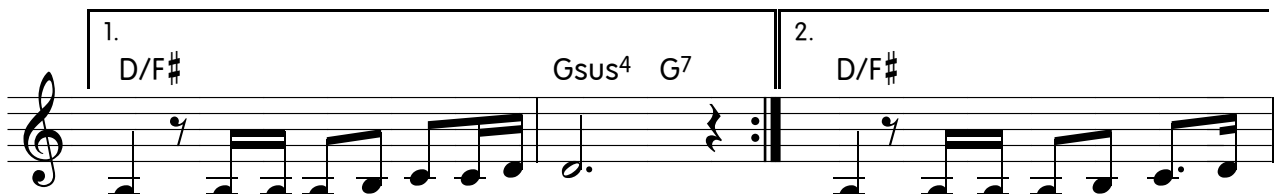

1. 은 너의 입을 보고 있다 2. 는 기도를 계속 해

Chorus

라 너 기 도 를 멈 추 지 마 - - 라 내

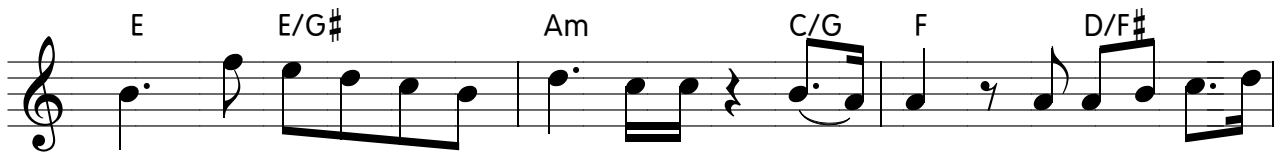

가 너 의 그 모든 상 황 을 바 - 로 역 전 시 키 리

니 너 기 도 를 멈 추 지 마 라 내

가 잠시도 쉬지 않 - - 고 모든 걸 지켜보고 있으

니 바로 역전 되 리 라

Bridge

저들의 힘 - 이너를 압도해도 - 저들의 힘 - 이네

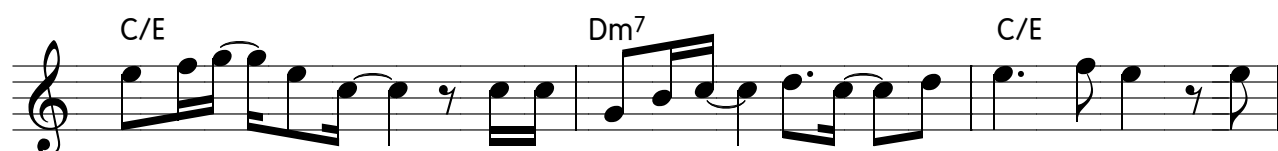

숨을 조 - 여도 - 너는 보리라 - 기도 - 의 능 력을 내

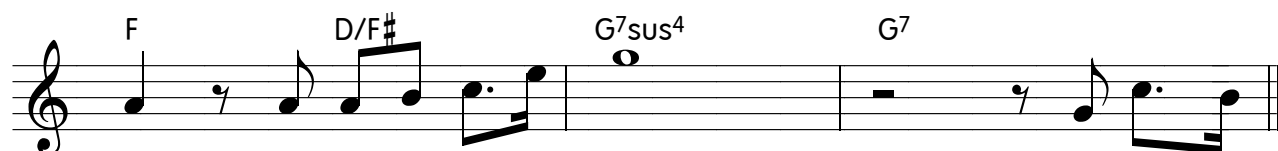

가 역전 시키 리 라 너 기도

Chorus'

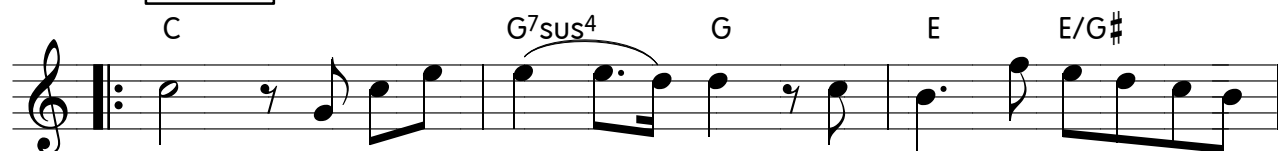

를 멈추지 마 - - 라 내가 너의 그 모든

상 황 을 바 - 로 역전 시키 리 니 너 기도

C Gsus⁴ G E E⁷/G[#]

를 멈추지 마라 내가 잠시도 쉬지

Am C/G F D/F[#] 1. Gsus⁴

않 - - 고 모든 걸 지켜보고 있으 니 너 기도

2. Gsus⁴ G⁷ C

니 바로 역 전 되 리 라

G⁷ C

이 제 역 전 되 리 라

공급자

송지혜, 김채림
송지혜

A Bm7 E/G# F#m7 E/G#A Bm7 E/G#

두려움 - 속에 - 주를 외면했던 그때 허망한 - 삶끝 - 에

A E/G# F#m7 Bm7 E/G# A A/C# D

난 부서졌 - 네 십자가 날 포기치않 - 으려 - 빛을 내 어 주 - 신 주

E(add9) D(add9) **B** A E/G#

- 그의 사랑 - - - - - 주는 폭풍속에 - 요새 - 황

F#m7 E A/C# D A/C#

폐한 땅가 - 운 데 공 급자 되시 - 네 날 놓 치 않 으 시

D A E/G#

- 네 - 깊 게 패인 내 - 영 혼 - 주 숨

F#m7 E A/C# D A/C# To Coda

결로 채우 - 시 니 나 다 시 일 어 나 - 주 게 나 아 가 리 - 라 -

A(add9) E/G# F#m7 D(add9) A(add9) E/G# F#m7 D(add9) D.C. 2. D D.S.

- 라 - 주는

3. **C**
 D A E/G# F#m7 A/E
 - 라 - 주는 - 나의 - 치유 - 자 나의 - 구원 - 자

D(add9) A/C# 1.-3. Bm7 E7 4. D.S. al Coda
 주께 - 속한 - 내 영 영원히 찬양하리 주는

C-1
 D A E/G# F#m7 A/E
 - 라 - 주는 - 나의 - 치유 - 자 나의 - 구원 - 자

D(add9) A/C# 1. Bm7 E7
 주께 - 속한 - 내 영 영원히 찬양하리

2. Bm7 E7 A E/G# F#m7 E
 영원히 찬양하리 - - 라) - 영원히 찬양하리

D A/C# 1.-5. Bm7 E7 6. Bm7 E7
 - 라 - - (영원히 찬양하리 -

2515

주 날개 그늘 아래

(Hide Me In The Shelter)

Scott Brenner
Cheryl Thomas

A D/F# E/G# A

주 날개 그 - - - 늘 - 아 - 래 - 주님의 거
- 처 - 소 - 에 - 서 - 주의 사랑

D/F# E/G# F#m C#m

- 록 - 한 처 - 소 - 에서 - 나의 하 - 나 - 님 주 - 를
- - - 이 나 를 이 - 끄 시 니 주 알 기 - 위 - 해 나 - 를

1. D Esus4 E A

- 기 - 다 - 리 - 네 - 이 곳 주의

2. D Esus4 E A

- 드 - 립 - 니 - 다 - 주 사랑으로
주 님의 날개

E/G# F#m C#m

- 덮 - 으 - 소 - 서 - 주님의 마 - 음 - 깊 - 은 - 곳
- 그 - 늘 - 아 - 래 - 나 - 를 보 - 호 - 하 - 소 - 서

D A 1. G Esus4 E

- 으 - 로 나 를 인 - 도 - 하 - 소 - 서 -
- - - 주 알 기 - 원 - 함 - 니 - 다

2. G Esus4 E

2516

주의 은혜라

손경민

♩ = 71

A D F#m G A

내 평생 살아 온 길 뒤 돌아보 니 짧은

D F#m G A7 D D/F#

내 인생 길 오직 주의은혜라 주의

Gmaj7 D/F# Gmaj7 D/F#

은혜라 내 평생 살아 온 길 주의은혜라 주의

Gmaj7 F#/A# Bm7 F#m7 Gmaj7 A

은혜라 주의 은혜라 다 함이 없는 사랑

A7 D F#m G A

달려 갈 길 모두 마친 후 주 얼굴 볼 때 나는

To Coda

D F#m G A7 ⊕ D

공로 전혀 없 도 다 오직 주의은혜라

A D A/C# Bm7 G Em7 F#sus4

지 금 까 지 지 - 내 온 것 주 의 크 신 은 - 헤 라 한 이

Em7 A/C# G D/F# A D

없 는 주 - 의 사 랑 어 찌 이 루 말 - 하 라 자 나

C#m7 F#7 Bm7 G E/G# A

깨 나 주 - 의 손 - 이 항 상 살 피 주 - 시 고 모 든

Bm7 F#m/A G D/F# Bm7 G/A A D

일 을 주 - 안 에 - 서 형 - 통 하 게 하 - 시 네

C/D { D.S. al Coda } Coda D

주 의 라

그렇게 살아가리

이권희

A

D F#m7 G A D

나의 일 생 사는 동 안 - 주 예 수 만 따 라 가 리 - 주

G A F#m7 Bm7 E/G# Asus4

님 이 보 여 주 신 삶 - 나 그 령 게 만 살 으 - 리

D F#m7 G Bm7 A

환 란 이 닥 쳐 와 도 - 내 목 숨 을 빼 앗 으 려 해 도

Bm7 F#m7 G D/F# Em7 G/A D

내 주 님 바 라 보 며 그 령 게 살 아 가 리

B

Bm7 F#m7 G A D D#dim

내 게 주 신 사 명 모두 마 치 는 그 날 까 - 지 -

Em7 A F#/A# Bm7 Em G/A

멈 추 지 않 으 리 쉬 지 도 않 으 리 내 생 명 도 아 끼 지 - 않 으

리 - - - 이 땅에 사는 내 소 - - 망

주위 해서는 것 - 오직 예수만 오직 예수만

내 삶에 드러 나 - - 길 하늘의 크신 능 령이

나를 이끄시 네 그 이름 - 만 그 이름만

1. Em7 G/A D G/A 2. Em7 G/A D

외 치 며 - 살 리 외 치 며 - 살 리

신기루 인생

장욱조

E -/D# C#m7 AM7 E/G# F#m7 B7

1. 고해 같은 힘든 인생 될 줄 알고 뛰었건만 그럴 수
 2. 의지할 곳 없는 이 몸 두 손 들고 주께 왔네 무거운
 3. 죽은 자를 살리시고 병든 자를 고치시며 가난한

E -/D# C#m7 Amaj7 E/B B7 E { -/D#

록 거품처럼 부서지는 내 인생 아 예수님
 짐 내려놓고 예수님 만의지하리
 자 복주시는 예수님께 찬양하세

C#m7 AM7 F#m7 Bsus4 B7

없는 인생길 신기루가 아니던가 광야

C#m7 AM7 F#m7 Bsus4 B7

같은 세상에서 예수님 만의지하니 잡초같

E -/D# C#m7 AM7 E/B B7 E }

은 내 인생에 이제 꽃 - 이 피어나네

나를 통하여

이권희

F B \flat /F C/F F C/E

지 금 서 있는 - 이곳에서 - 높 임 을 받 으 - 소 서 - 내 가

Dm 7 G/B C B \flat /D C/E

밟 는 땅 - 주 님 의 땅 - 이 니 - 하 늘 이 주 의 이 름 높 이

F D/F \sharp Gm 7 G/B B \flat /C

올 리 - 며 - 넓 은 바 다 - 가 - 주 를 노 래 - 해

C F F/A B \flat F/A

- 모 든 만 물 주 를 경 배 해

Gm 7 C F E \flat /G F/A B \flat C/B \flat

모 든 입 술 주 를 찬 양 해 천 지 를 만 드 신 - 만

Am A 7 /C \sharp Dm 7 Gm 7 F/A B \flat C {

물 의 통 - 치 자 - 높 임 을 받 으 소 서 - 내 평 생

에 주의 이름 높이며 - 어느 곳에서 - 듣지 - 주님을

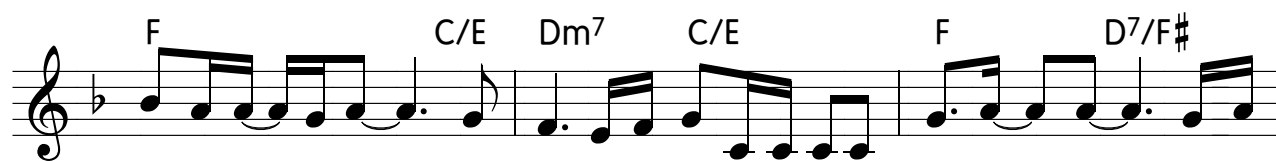

예배하 - 리라 - 내가 밟는 모든 땅 - 아 버지 - 의 - 영광

이 - 선 포 되야 - 하리 - 찬양하 며 주님을

예배 할 때 - 하늘 가득한 - 주의 - 영광 보 리라 - 나를 통하

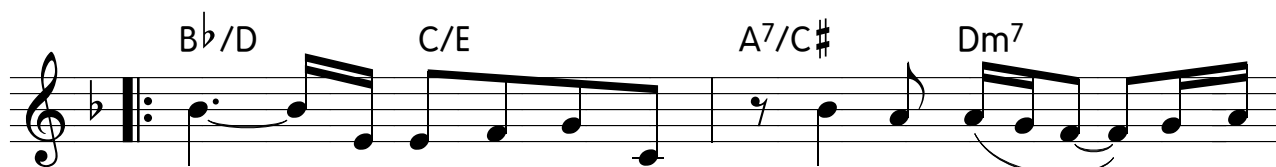

여 - 나의 입 술 을 인 하 여 - - - 주의

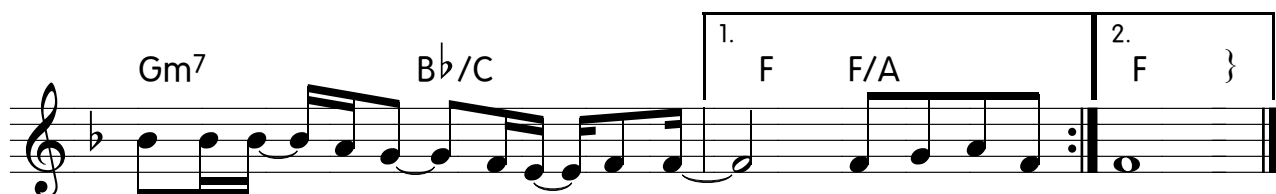

이름 높 - 입을 - 받으 - 소서 - 나를 통하 서

2520 주 성령의 불로 새롭게 하소서

(You Have Called Me)

Eric Nuzum

A

A Esus⁴ E F#m A/C# D E

주 성령의 - 불로 - 새 롭게 하 - 소서 - 나는 증거하 - 리

A D/F# E/G# A Esus⁴ E F#m A/C#

- 라 - 새 힘 부어 주 - 시고 - 자유 - 케 하 소서

B

D E A D/A A

- 새 사람 - 되 - - 리 - 나의 이 - 림 부 르

D E A D/A A

시 며 - 인도 하 신 - 주 - 님 - 나의 갈급 함 - 아

Dmaj⁷ E E/G# A D/A E/A

시 오 - - 니 - 변 화 되 게 하 - 소 - 서

A'

A Esus⁴ E F#m A/C# D E

주 성령의 - 능 - 력 내 맘에 임 - 하 - 사 새 롭게 하 - 소

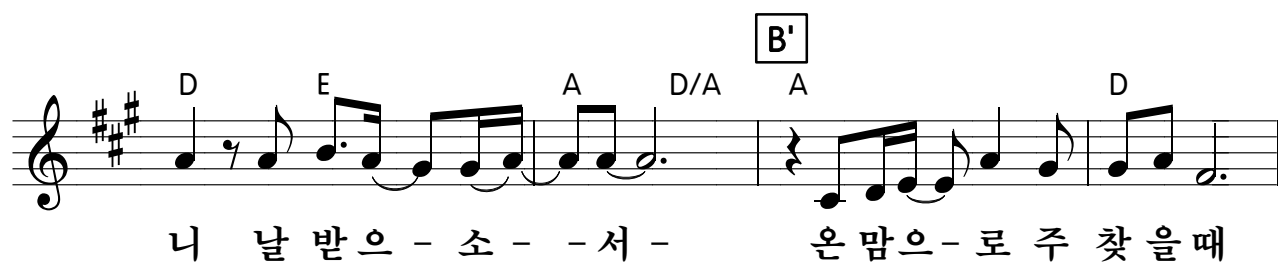

1. D A/C# Bm A E/G# D/F# E

- 새 사람 - 되 - - 리 -

2. A E/G# F# A''' B F#sus4 F# G#m B/D#

- 리 - 주 성령의 - 불로 - 새롭게하-소서

E F# B E/G# F#/A#

- 나는 증거 하- 리 - 라 -

B F#sus4 F# G#m B/D#

새 힘부어 주- 시고 - 자유- 케 하소서

E F# B F# G#m B/D#

- 새 사람 - 되 - - 리 -

E F# 1. B F# 2. B

새롭게하소 - - 서 - 서 -

주가 사셨듯이

박은총
박은총, 김채림

♩ = 72

A B Bmaj7

우 리가 가 진 소 망 의 - 끝 은 - 죽 음 에 있 - 지 않 - 고

Emaj7 Emaj11

- 그 가 보 이 신 소 망 은 - 우 리 의 - 삶 을 넘 어 서 네

B Bmaj7

- 한 나 무 에 달 리 셴 던 - - 그 의 희 생 - 과 부 - 활 은

Emaj7 Emaj11

- 우 리 가 겪 는 이 곳 에 - 서 의 - 절 망 을 허 무 네

B Bmaj7 Emaj7

- 주 가 사 셴 - 듯 이 - 우 리 도 살 아 - 가 리 - 삶 의 끝 을 넘

G#m7 (F#(add9)) Emaj7 B/D#

- 어 그 - 와 함 - 께 영 - 원 히 - 주 가 이 루 - 신 일 - 우 리 도 이 뤄

Emaj⁹ G#m⁷ F#(add9)

- 가 리 - 우 리 삶 을 념 - 어 주 - 와 함 - 께 영 - 원 히

1. E(add9) D.C. 2. E(add9) 7

C Emaj⁷ Bmaj⁷/D#

우 리 의 기 다 - 림 은 - 기 다 림 이 아 - 니 리 - 지 금

C#m⁷ D#+7/Fx G#m⁷ Emaj⁷

우 리 의 - 아 픔 과 절 - 망 은 - - 당 신 은 사 랑 을 - 통 해 소 망

F#sus⁴ F#⁷ 3. E(add9) 4. E(add9)

과 희 망 - 으 로 주 가 사 션 - - - - 주 가 사 션 - - - -

B/D# Emaj⁹

밤 은 깊 어 - 와 도 - 길 은 어 두 - 워 도 - 이 길 끝 에 비

G#m⁷ F#(add9) Emaj⁹

- 취 을 - 빛 을 - 고 대 - - 하 네 -

삶의 옥합

오세광

A E/G# F#m9 F#m Bm Bm/A

순전 한 나의 삶의 옥 합 깨뜨려 - 주께 모두 - 드리

Esus4 E7 A E/G# F#m9 F#m

리 나의 가장 귀한 것 주께 드리 리-

D E7 A D/E A E/G#

나의 주-님 - 예수 순전 한 나의 삶의 옥

F#m9 F#m Bm Bm/A Esus4 E7

합 깨뜨려 - 주께 모두 - 드리 리 나의

A E/G# F#m9 F#m/E D D/E A G/B A/C#

가장 귀한 것 주께 드리 리 - 나의 주님 예 수

D E/D C#m F#7 D D/E C#9/F F#m

내가 힘들다 - 하여 주의 날을 - 예비 하리 니

오직 너 하나님의 사람아

이재일

A E/G# F#m -/E

주가 세우신 - 이 교회에 기도 하는 소 - 리 가

D Bm Esus4 E A E/G#

온 하늘에 - 사 무 치 네 주가 부르신 - 이 교회에 찬양

F#m -/E D Bm Esus4 E

하는 소 - 리 가 온 하늘에 - 울 러 나 네 주의

F#m C#m D Bm7

고난 을 위 해 택 하 신 세 - 대 - 기도 의 터 전 위 에 교 회 를

Esus4 E F#m C#m

세 위 가 리 - 죽 어 가 는 이 세 대 를 위 하 - 여 - 우 름

D B7/D# Esus4 E A C#7

택 하 시 고 세 우 셨 네 오 직 너 하 나 님 의 사 - 람

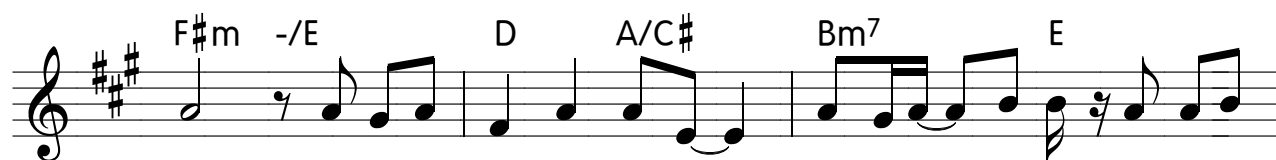

아 믿음의 선한 싸움 - 싸워나 - 가라 복음의

전신갑주입 - 고서 주님의 길을 예 - 비 - 하

라 어떤 고난이 - 와도 나는 두렵지 - 않네

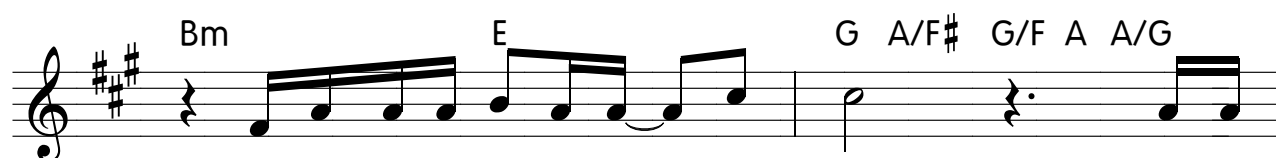

주님 나와 함께 하 - 시니 어떤

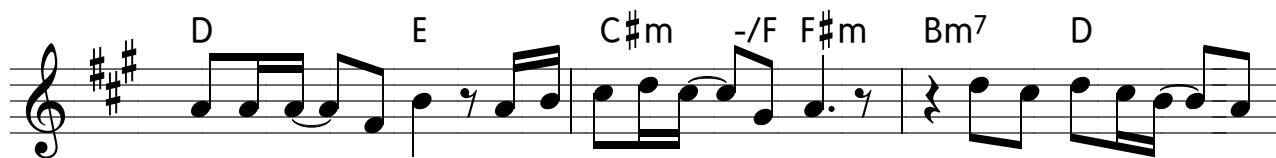

시련이 - 와도 주님 동행하 - 시니 끝내 승리하 - 리

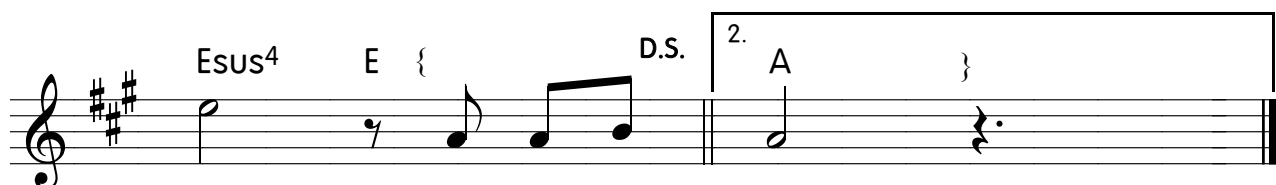

라 오직 너 라

내가 죽어야

김현수

내가 죽어야 내영혼이 살겠네 연약한
살아야 내가거듭나겠네 나의노

육신이 늘나의뜻을 거스려 내가
력으론 결코안됨을 알았네 주의

원하지도않는헛된-삶속으로 깊은
거룩한성령이내안-에임하면 내가

절망속으로-날인도해 주만
할수없는-일행하시고

1. 날살리시네 - 예수안에

2. A/B

있는-생명의-성령의-법이죄와사망

A E Fdim
 의 법 - 에 서 날 - 해 방 했 네 나의 - 죄

F#m7 G#m7 C#7
 인 하 - 여 - 육 신 을 입 고 이 땅 에 내

F#m7 D A/B C/D
 러 오 - 신 - 그 리 스 도 - 와 - 함 - 께 -

G Em7
 내 가 죽 어 야 내 영 혼 이 살 겠 네
 살 아 야 내 가 거 듭 나 겠 네

G/D Am7 C/D
 연 약 한 육 신 이 늘 나 의 뜻 을 거 스
 나 의 노 력 으 론 결 코 안 됨 을 알 았

D Bm7 E7 Am7
 러 내 가 원 하 지 도 앎 는 헛 된 - 삶 속 으 로
 네 주 의 거 록 한 성 령 이 내 안 - 에 임 하 면

2524

Am⁷ G Em⁷ Am⁷ 1. C/D

깊은 절망 속 으 - 로 날 인 도 해 주 만
내가 할 수 없 는 - 일 행 하 시 고

2. C/D C/G G C/G C

날 살 리 시 네 -

2525

춤추는 세대

(Dancing Generation)

Matt Redman

Vercé

주 자 비 춤 추 게 하 네 - 모 든 것 다 해
영 광 외 치 게 하 네 - 온 땅 에 서 주

찬 양 해 - 춤 을 추 - 며 - 자 - 비 감
높 이 며 - 주 의 영 - 광 소 리 - 처 찬

1. 사 - 해 주 념 - 처
양 - 해

2. Bridge

흐 르 는 용 서 받 은 영 혼 이 제 주

를 보 네 우 름 - 멈 출 - 수 없 - 어 우리

Chorus

는 춤 추 는 세 대 되 - 리 주 크 신 자 비 로
광 외 치 는 놀 라 운 주 영 광

1.

- 춤 추 - 리 라 - - 주 - 의 자 - 비 로

- 주 영

2.

- 외 치 - 리 라 - - 주 - 의 영 - 광 을

}

-

치유의 기름을

천관웅

Fm Eb Db Eb

주 경배 할 - - 때 - 주 성령 임 - 하 - 시 - 네 -

Fm Eb/G Ab sus4 Eb

주 임 재 안 - - 에 - 회 복 의 - 기 림 - 흐 르 네 -

Bbm Fm Gb Eb {

아 버 지 의 - 사 - 랑 안 에 - 모 든 두 림 - 사 라 져 - 치 유 의

Ab Eb Fm Db Ab Eb

- 기 림 을 - 내 게 부 - 어 주 소 - 서 길 르 앓 - 치 유 의 - 기 림

Db Ab Eb Fm Db

- 회 복 의 - 기 림 을 - 이 곳 에 - 부 으 소 - 서 주 님 의

Ab Eb 1. Db 2. Db }

- 신 부 를 - 위 해 - 치 유 의 -

예수 믿고 천국가요

장육조

이 세 상 에 - 올 - 때 는 - 순 서 대 로 왔 건 만 은
 오 늘 일 까 - 내 일 일 까 - 알 수 없 는 우 리 인 생

이 세 상 을 떠 나 갈 때 - 순 서 없 이 간 - 다 네 -
 세 상 일 이 바 뻐 다 고 - 준 비 없 이 살 아 왔 네 -

이 봐 요 - 친 구 여 - 하 늘 한 번 쳐 다 보 소 -

하 늘 아 버 지 가 복 을 주 사 - 오 늘 까 지 살 아 왔 다 - 네 -

어 화 둥 둥 손 을 잡 고 - 춤 을 추 며 노 래 하 세 -

구 원 의 길 열 렸 으 니 - 오 늘 하 루 가 기 전 에 -

예 수 믿 고 천 국 가 요 -

당신과 안식합니다

김지은

C C/E D/F# Gsus⁴ G
 깊 은 숨을 마-시며 - 당 신을 느껴요 -

C C/E D/F# Gsus⁴ G
 잠 잠 히 찾아-오시 - 는 - 당 신을 느껴요 -

F/A G/B Csus⁴ C D/F# Gsus⁴ G
 내 영-혼-을- 당 신의 빛-으로- 비 추시 며 - 나 는 이-제야-

{ C/E F Gsus⁴ Am⁷ Dm⁷ C/E D/F# Gsus⁴ G
 나와 눈-을 맞-추며 바라보-시는- 당 신의 곁-에서 - 울고 웃-으며 기

F/A G/B F/C C/E F C/E Dm⁷ F/G F/C C }
 대 기도- 하고- 잠 들 기도- 하며 - 당 신 과 안 식 합-니다 -

주의 나라

김강현

높은 산 - 들이 - 낮 아지 - - 고 험한길 - 이 평탄 해지 - -
 고 골짜기 - 가 메워지 - - 는 새로운 - 하늘과 땅 - 이
 - 우리가 - 운데 - 소망으 - - 로 자 - 릴잡아 꿈을 꾸 게 - 해
 - 불합리 - 한 현실속 - 에서 - 주의 사랑을 - 의 지게 - -
 해 주의나 - 라 - 주의뜻 - 이 - 이 땅가 - 운 - 데 -
 이뤄 지 - 리 - 우릴 통 - - 해 주가일 - 하시네 -

하나님의 계획

손경민

G Bm C G/B C G/B Am7 D7

내가 받은 것 남들과 다르나 내게 주신 모든 것 - 난 감사하네
 D.C. 내가 걷는 길 험한 길이지만 나와 동행하시는 - 주님께 시니

Em Bm/D C G/B C G/B

하나님은 실수가 - 없으신 분이 라 하나님의 계획을 -
 내게 주어진 길을 - 나는 걸어 가리

Am7 D7 G 1. C/D 2.,3. G { G/B

나 - 는 믿 네 - 나 만
 지 금 께

C G/B F#m7(b5) B6(b9) Em 3 Am7 C/D G Dm7 G7

알수있는 - 나만 할수있는 - 놀라운 일을 이루 - 시 리 나에게
 나의 길이 - 나의 계획 아닌 - 선하신 주의 계획 - 이 라 주님은

C G/B E7 Am7 C/D 1. G D.C.

주 신 - 일 - 나에게 말기신 일 - 나는 믿네 주의 계 획
 실 수 - 가 - 없으신 분이시니 - 주만 따라 난 살 겠

2. G D.S. 3. G } Am7 C/D G

네 나 만 획 완전 한 계획 - 나는 - 믿 네

주님의성령을내게부어주소서

이상구

G Em D D7
 주님의성령을 - 내게부어주소서 - 나의

G Em D D7
 맘주님의 - 성령을사모합니다 - 나의

G Em D D7
 눈열어주소 - 주님보게주소서 - 나의

C Am C D7 {
 귀열어주소 - 주음성듣게주소서 - 주여

G Em
 내게주님의 - 성령부어주소서 - 주님

C D7 G D
 만나의힘 - 주님만나의능력 - 주여

G Em
 내게주님의 - 성령부어주소서 - 주님

C D7 G }
 만나의힘 - 나의능력 -

십자가만 자랑하리

채수련
조만행

F Dm B \flat C7

1. 주 앞 에서 조용히 두 눈 감고 내 모습 보니 내
2. 주 앞 에서 겸손히 무릎 꿇고 기도 드릴 때 내

F Am B \flat C7 F F7 {

안 에 자랑할 것 아무 것 - 도 없 - 네 고
안 에 선한 것 이

B \flat Am Dm Gm E \flat F

난 의 터널을 지난 후에야 - 그 사랑 알게 되었네 - 주

B \flat Am Dm Gm G7 3 C7

예 수 의 - 은혜가 아 - 니면 - 살 수 없는 인생인 걸 나
예 수 로 - 옷 입자 아 니하면 - 추 한 나의 모습인 걸 나

F Dm B \flat C7

의 약 함 을 십 자 가 에 - 못 - 박 고 주
의 주 님 을 내 마 음 에 - 모 - 시 고 예

F Am B \flat C7 F }

의 십 자 가 만 자 랑 하 - 며 살 리 라
수 이 - 름 만 찬 양 하 - 며 살 리 라

어린 양의 흘리신 피로

Jin Cowan

Em D Am D

어 린 양의 흘- 리 신 피- 로- 그 거룩한 곳에- 들어가

Em D/E Em D

- 전 능 하 신 여 - 호 와 앞- 에 - 나

Am D Em D/F# G D

앞 드려 경 배 하 네 경 배 합 니 - 다 나

Am Em D/F# G D Am

의 주 - - 님 경 배 합 니 - 다 나 의 주 - -

Em D C D Em D/E

님 거룩하- 신 이- 름 높- 이 리

Em D C D Em D/E

거룩하- 신 이- 름 높- 이 리

Em D C D Em

거룩하- 신 이- 름 높- 이 리

2534

축복하소서

이천

C Am D G

축복하소서 - 우 - 리 에 계 -

Em Am D } 1. G 2. G } Fine

날마다 새롭게 - 태어나도 록 록

Am { D G Bm⁷ Em

주는 아버지 - 우 - 리 - 는 주의 자녀

Am D Gmaj⁷ D.C. al Fine

주님 두 팔로 - 안아 주소서 -

찬양하리라

Chris A. Bowater

A C#m D Bm E7
 찬양 하 리라 생활 속에 거하시는 우 리 주 예수 를 힘 든

A C#m F#m Bm E7 A A7
 순 간 에 나 를 찾아 오셔서 친 구 로 삼 아 주 셴 네 나

D E C#m F#m Bm E A A7
 에 게 주 신 주 의 놀 라 운 사 랑 다 른 사 람 들 모 르 지 만 근

D E C#m F#m D Bm E7
 심 과 걱 정 속 에 찾 아 오 신 주 님 의 위 로 하 심 을 오

Bm E7 A Bm E
 늘 주 의 뜻 대 로 다 니 면 서 주 의 크 고 깊 으 신 아 름

To Coda
 C#m F#m D Dm Asus ⊕ A D.S. al Coda
 다 운 일 들 을 능 력 주 는 자 안 에 서 - 나

⊕ Coda
 A D Bm E7 A Fine
 - 내 가 할 수 있 어 요 -

2536

주님만 사랑하리

Pete Sanchez Jr.

C7 F C/E B \flat /D F/C

주님 만 주님 만 주님 만 사랑 하 리 나의

B \flat F/A Gm7 B \flat /C C B \flat /D C/E

왕 나 의 주님 주님을 더욱 알 기 원 해

F F/E \flat B \flat /D D \flat C7

나 주님 께 오직 주 께 경 배 하 네

Fsus F F/C Csus⁴ C Am Am/C Dm

거룩 거룩 존귀 존귀 하신 주

B \flat F/A Gm7 C7 F

사 랑 합 니 다 -

2537

사랑합니다

D G A7
 사 랑 합 니 다 - 나 를
 Em7 A7 D
 자 녀 삼 으 신 주 -
 D G A7
 사 랑 합 니 다 - 나 를
 Em7 A7 D
 자 녀 삼 으 신 주 - 내
 G A7 F#m Bm7
 부 르 짖 음 들 으 시 고
 G A D D7
 감 싸 주 시 - 는 - 영 원
 G A7 F#m7 Bm7
 히 주 찬 양 합 - 니 - 다
 Em7 A7 D
 내 삶 을 다 해 -

기록하신 주님

Bruce Clewett

Em B7 Em

1. 기록하신 주님 만 - 군 - 의 여호와 - -
2. 존귀 그

Em Am D7 G E7

주님하신 일 - 엔 불의가 - 없네 -
인자 - 하 - 심이 아침마다 새로 위 - 늘

Am Am7 D G Bm Em

진 - 리를 지키고 - 또 거 - 짓이 없으니 - 저
의 - 로우 시지만 - 또 자비로우신 주님 -

C Am7 B7 Em E7

하늘 - 도 주께 찬양하네 -

{ Am Am7 D D7 G B7 Em

거 - 록 오 - 거 - 록 어 제
존 - 귀 오 - 존 - 귀

Am B7 Em E7

오늘 영원 변함 없 - 이 아

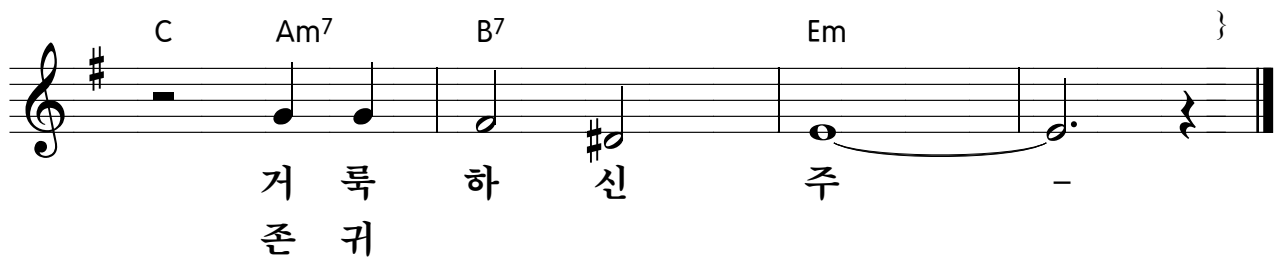
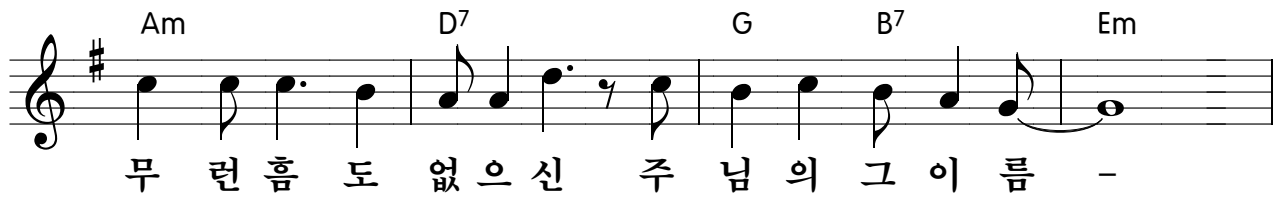

불이야 성령의 불

이동규
최원순

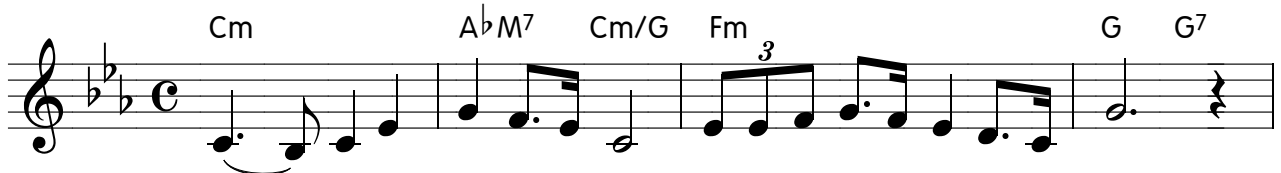

1. 불 - 이 야 성 령 의 불 주 님 이 주 신 성 령 의 불
 2. 불 - 이 야 사 랑 의 불 사 랑 의 불
 3. 불 - 이 야 복 음 의 불 복 음 의 불
 4. 불 - 이 야 신 유 의 불 신 유 의 불

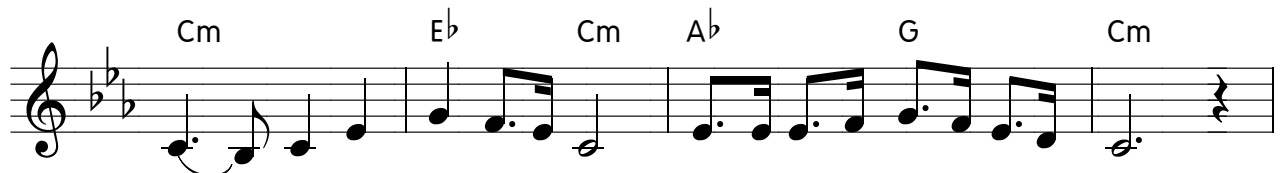

불 - 이 야 성 령 의 불 나 에 게 도 허 락 하 셨 네
 사 랑
 복 음
 신 유

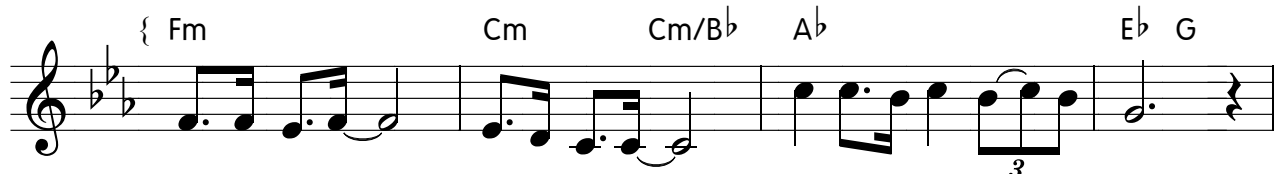

이 제 나 도 - 회 개 하 고 - 성 령 의 불 꽃 - 되 어
 거 듭 나 서 - 사 랑 의 -
 주 를 믿 고 - 복 음 의 -
 신 유 의 불 - 신 유 의 -

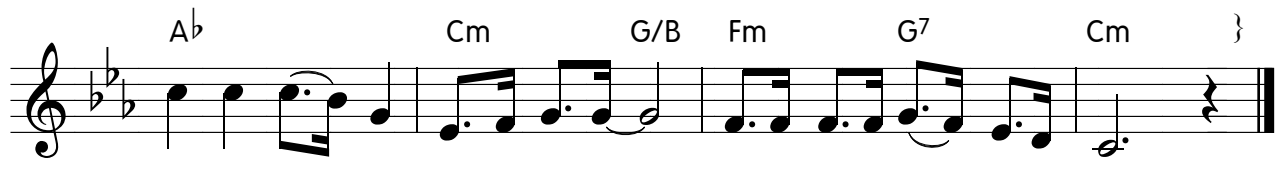

이 세 상 - 의 어 디 든 지 - 성 령 의 불 꽃 - 이 리 라
 어 디 든 지 - 내 몸 같 이 사 - 랑 하 리
 어 디 든 지 - 복 음 의 불 전 - 하 리 라
 모 든 병 의 - 주 와 함 께 태 - 우 리 라

주 오셔서 구하시리

Bob Fitts
Gary Sadler

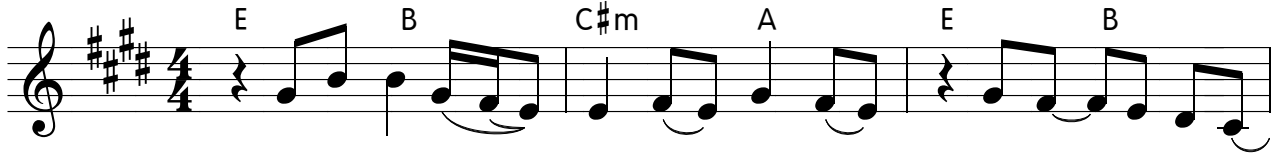

1. 두려운 마음 - 가 진 - 자 여 - 놀라 - 지 말라
상한 마음 - - 가 진 - 자 여 - 낙 망 - 치 말라

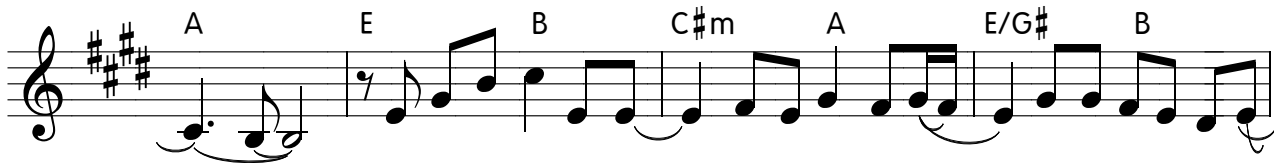

- - 주 너의 하나 님 - 강 한 손 으 로 - - 주 이 름 부 를 때
- - 주 너의 하나 님 - 사 랑 의 팔 로 - - 주 이 름 부 를 때

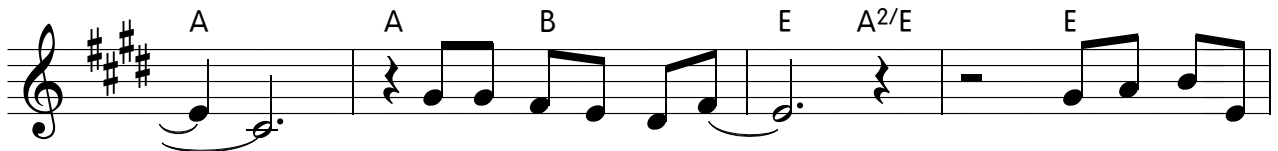

- - 주 님 구 하 시 리 - 주 오 셔 서

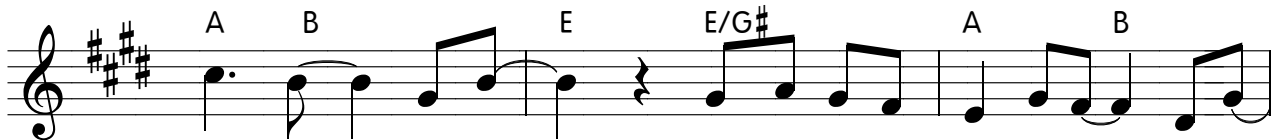

구 하 - 시 리 - 주 오 셔 서 구 원 하 - 시 리

- 약 한 자 들 - 에 게 강 한 능 력 - 으 로 주 오 셔 서
- 눈 을 들 어 - 보 라 회 복 의 능 - 력 을 주 오 셔 서

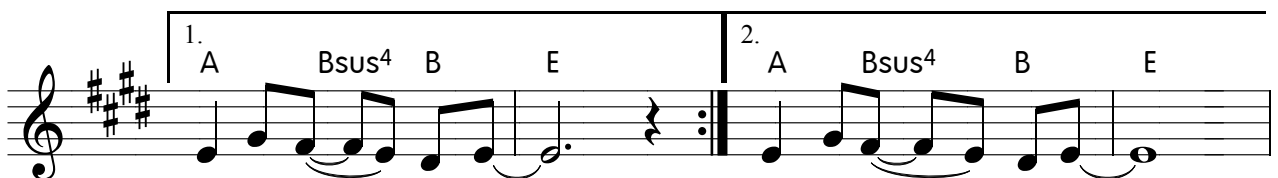

구 원 하 - - 시 리 - 구 원 하 - - 시 리 -

A B7/A C#m² C#m

원 수가 날 에 - 위 짜 도 - - - 나 를

A B7/A C#m A B7/A

넘 어 뜨 릴 - 수 없 네 - 주 구 원 의 방 - 패 가 되

G#m G#m/B AM⁷ C#sus⁴ C# F#/C#

- - 사 - 나의 힘 이 되 - 셧 네 - - 주 오 셔 서

B C# F# F#/A# B C#

구 하 - 시 리 - 주 오 셔 서 구 원 하 - 시 리

D#m B F#/C# C# F#/A#

- 약 한 자 들 - 에 게 강 한 능 력 - 으 로 주 오 셔 서
- 눈 을 들 어 - 보 라 회 복 의 능 - 력 을 주 오 셔 서

1. B C#sus⁴ C# F#

구 원 하 - - 시 리 - 주 오 셔 서

2. B C#sus⁴ C# F#

구 원 하 - - 시 리 -

같은 곳을 향해

곽상엽

CM7 Bm7(b5) E7 Am7 A7/C# Dm7 G7
 어 디를 향 - 해 - 걸 어 가 나 - 요 늘 주 님 만 - 바라

CM7 Dm7 G -/F Em7 A7(b9)
 보 는 가 요 - 볼 수 없 - 다 고 - 들 리 지 않 는 - 다 고 - 혹 시 그 대

Dm7 Esus4 E Am
 - 가 야 - 할 길 - 포 기 한 전 아 닌 가 요 - 주 저 앞 고 싶 더 - 라 도 - 조 금

F G/F C/E Dm7 D#dim7 Esus4 E7
 만 더 힘 을 - 내 요 - 주 님 께 서 - 조 금 만 더 - 가 까 이 - 모 두

A A/C# D -/C# Bm7 E7
 같 은 곳 을 향 - 해 걸 어 가 요 - 살 아 계 신 하 나 님 - 을 함 께

A E/G# F#m C#m D A
 바 라 봐 요 - 예 수 이 름 만 이 나 - 에 게 - 예 수 이 름 만 이 우 리 에 게 -

Bm7 E7 A F/G
 영 원 한 - 힘 을 주 시 죠 -

{ C C/E F -/E Dm⁷ G⁷
 같은 곳을 향 - 해 걸 어 가요 - 살아 계신 하나님 - 을 함께
 C G/B Am Em
 바라 봐요 - 예수 이름 만 이나 - 에 게 - 예수 이름
 F C Dm⁷ G⁷ C }
 만 이 우리 에 게 - 영 원 한 - 힘 을 주 시 죠 -

2542

사랑하는 자여

T. B Holton
Arr. by Chace Cho

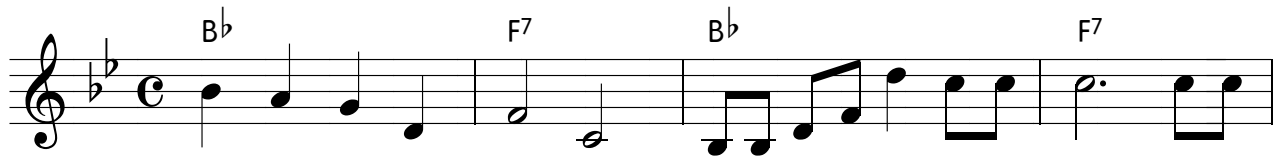

사 랑 하 는 자 여 내 영혼이 잘 됨 같 이 네 가

범 사에 잘 되고 강 건하 기 를 내 가 간 구 하 노 라

2543

날마다 (Every day)

Joel Houston

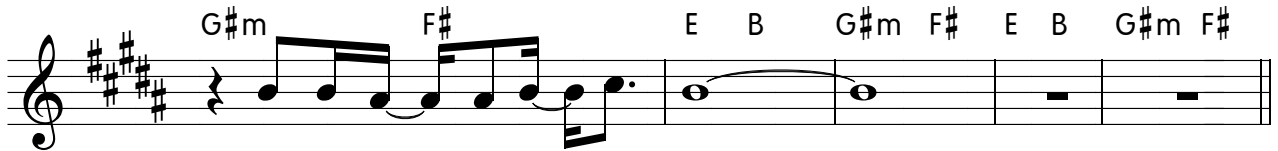
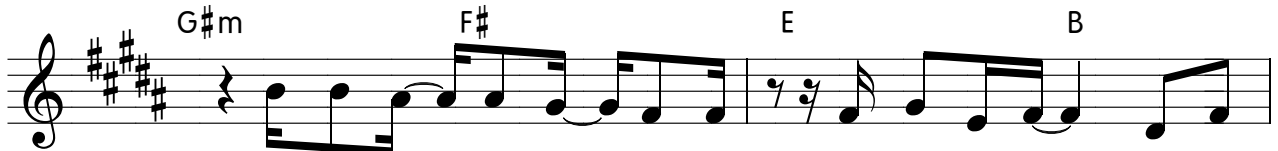
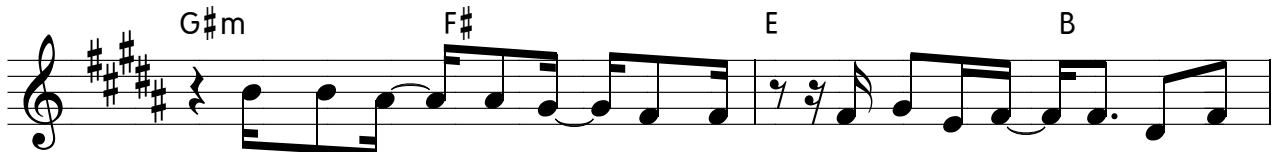
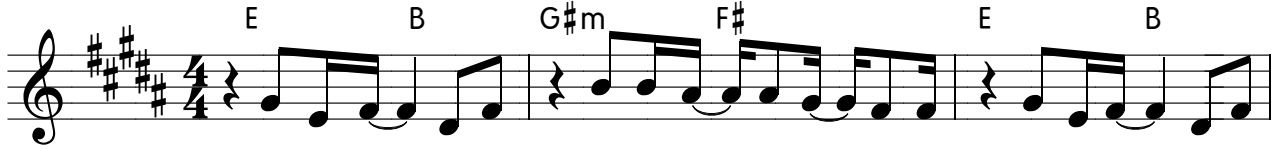

E B G#m F#

세 상 가 - 운 데 빛 이 되 - 길 원 - 하

B E G#m F# B E

네 날 마 다 - 주 위 해 살 리 날 마 다 - 주

G#m F# B E G#m F#

따 라 가 리 라 날 마 다 - 주 함 께 걸 으

To Coda

E B G#m F#

1.	E B G#m F#	2.	E B G#m F#
----	------------	----	------------

D.S al Coda(3th)

리 나

B E G#m F# B E

주 만 위 - 해 - 살 - 겠 네 - 나 주 만 위 - 해 - 살

G#m F# B E G#m F#

- 겠 네 - 나 주 만 위 - 해 - 살 - 겠 네 - -

1.,4.

E B G#m F#

⊕ Coda

E B G#m F# B

D.S.

-

성령이여

이천

성령이여 내 영혼을 - 충만케 하 - 소서 -
 내속에 - 강물 - 이 - 넘쳐 나 - 게 - -
 - 오 - 성령하 나 - 님 - 나
 - 다시 새롭 - 게 - - 하 - 소 서 -
 채 우 - - 소서 - 내영혼이 세 상 - - 유혹 - 다이기고
 다 시 - - 주를 - 닐아가도 록 -
 오 직 - - 주만 - 나타내도 록 -

들어라 주님 음성

조만행

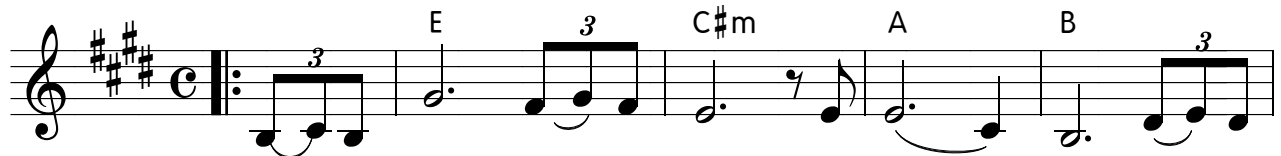

1. 너 - 희 는 세 - 상 의 빛 이 - 요 너 - 는
 너 - 희 는 사 - 랑 의 예 수 님 을 너 - 희
 2. 주 - 님 은 세 - 상 의 소 망 이 요 주 - 님
 길 - 이 요 진 - 리 요 생 면 주 님 너 - 희

는 세 상 의 소 금 인 - - 데 당 신 은
 는 세 상 에 전 해 야 하 는 데 당 신 은
 은 너 희 의 능 력 이 신 - 데 당 신 은
 는 천 국 에 인 도 하 는 - 데 당 신 은

왜 거 - 기 서 갈 곳 일 어 방 황 하 - 는 데
 왜 도 - 리 어 주 님 을 원 - 망 하 - 는 가
 왜 거 - 기 서 힘 을 잃 고 헤 매 이 - 는 가
 왜 주 - 님 을 따 로 잡 고 멀 리 하 - 는 가

들 리 잤 니 너 - 를 부 르 는 주 님 의 음 성 보 이 잤

니 너 - 를 찾 는 주 님 의 모 - - 습 너 -

의 죄악의 짐 모두 벗 어 버 리 - 고 - 우

리 예수님 만 영 원 토 록 찬 양 하 세

A(add2) C#m7 F#m C#m7

하나님이세상을 - - 사랑하사 - 독생자주-셨으니

E7/D DM7 A/C# Bm BmM7/Bb

- - - 이는저를 - 믿는자마다 - 영생을

Bm7 Bm7/A Dm7/G F#m F#mM7/F

얻게하러 - 함이라 - - 나 - 의 의로-움 - 아무

F#m7/E B/D# Bm7 A/C# C7/D D7/E E

것없지만 - 오직예수의 이름으로 -

{ A F#m7 C#m7 E7/D C#m7

놀라우신 - 주의은혜 - 나를향한그사 - 랑가

Bm7 D9/E A F#m7 C#m7 DM7

득넘치네 - 오놀라우신 - 주님의그 - 은 - - 혜

C#m7 Bm7 D9/E A Fine }

- 영원히넘치는 - 주님의은혜 -

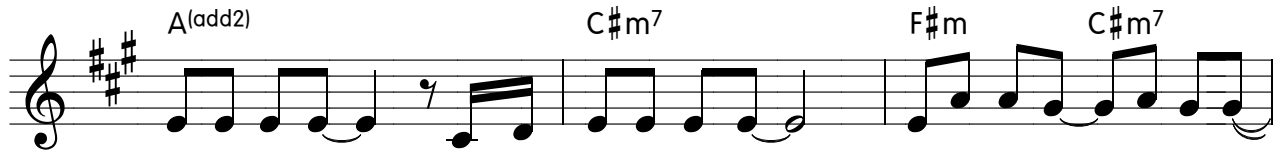

내가 아직 - 죄인 되었을 때 - 날 사랑하 - 션 으니

- - - 하나님 의 - 크신 은혜 - 나에게

넘 치 게 하 려 함 이 라 - - 나 -

주께서 높은 보좌에

김국인

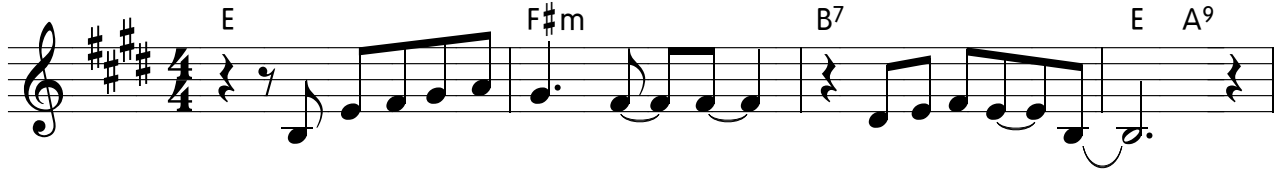

주께서 높은 보좌에 - 앉으셨는 데 -

그 옷자락은 성전에 - 가득하도 - 다 -

천사들이 모여서 - 서로 찬화하여 외치니

그 소리는 성전에 - 가득하도 - 다 - -

거룩 거룩하 - - 다 만군의 여호와

그 - 영광이 온 땅 - 에 충만하시 - 도 다

2548

그 이름을 내 안에 지녔네

윤주형

F C Dm
그 이름을 내 안에 지녔네 - 예수 - 오그 이

Bb F C
름 - 은 과 금 가진것 없지만 - 난있

Dm 1. Bb 2. Csus4
네 - 살아계신주 능력 - 력 -

{ Bb2 C Dm
지금도 - 내 안에 계시 - 역사 하고 계시는 - 예수

Bb C Bb2 C
하나님아 들 - 갈보리 - 언덕 십자가에 - 물과

Dm Bb C F
피 쏟으셨네 내 모든 죄 담당했네 오 - 예수 - 놀라운

C Dm Bb
그 이름 - 지금도 - 역사하시네 그이름 외칠때

F C Dm C F }
예수 - 생명이 임하네 - 찬양 해준귀하신어린양 -

주의 집에 거하는 자

Dralene zschech
& Reuben Morgan

G A/G G A/D D

주의 집에 거하는 자 - - 항상 주찬 송하-리 -

A/G G Em Asus4 A

- 시온의대 로가있고 - - 힘얻는-자 - 복있네

1. D 2.,3. D G A

- 주의 집에 - 주얼굴볼 때 까 지 - 힘을더얻

G/B A D Asus4 A Bm7

어 가 리 - 들 으-소서 - - 만군의 - 주 - 하나

G D/F# Asus4 A Bm7

- - 님 구 하오-니 - - 이땅축 - 복 - 하

1. G A/G A/G G A/D D

- 소 서 - - -

2.,4. G A/G 3. G A/G G A/D

- 소 서 - - - 소 서 - - -

D A/C#

For You - are - ho - ly For You - are - ho - ly

Bm7 G

For You - are - ho ly - Lord -

D A/C#

For You - are - ho - ly For You - are - ho - ly

Bm7 1. G 2. G

For You - are - ho - ly - Lord -

D Asus4 Bm7 G

들 으 소 - 서 - - 만군의 - 주 - 하나 - - 님

D/F# Asus4 A Bm7

구 하오 - 니 - - 이 땅 축 - 복 - 하

1. G G/A 2. G

- 소 서 - - - - 소 서 - - - -

2550

글로리아

Stephen Hah

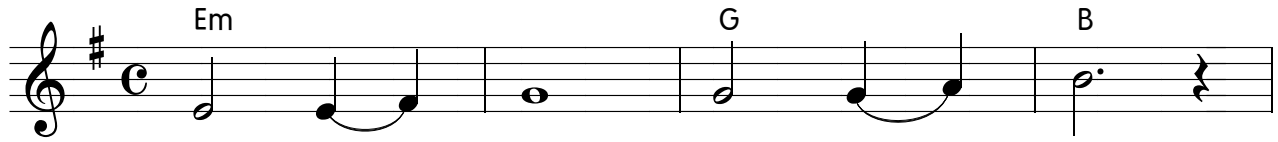

글로 리 - 아 글로 리 - 아

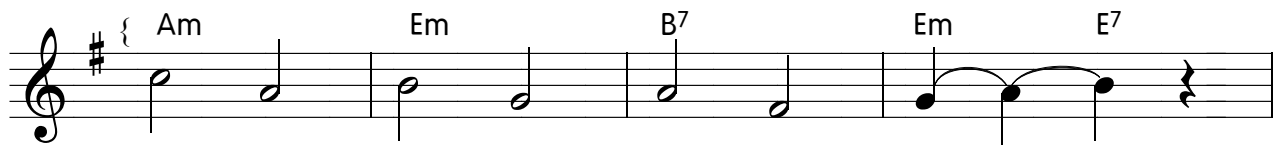

아 바 아 바 아 버 지 - -

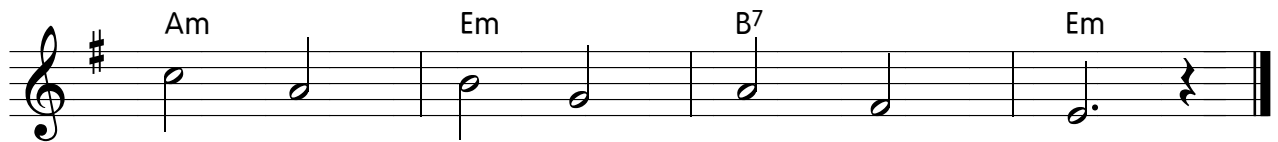

아 바 아 바 아 버 지