

2000

여기에 모인 우리

Don Besig 작사
Nancy Price 작곡

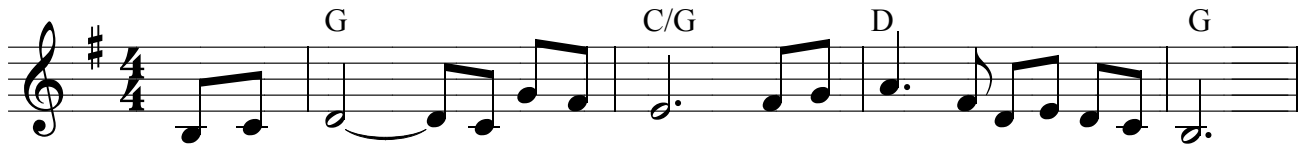

1. 여 기 에 - 모 인 우 리 주 의 은 총 받 은 자 여 라
 2. 주 님 이 - 뜻 하 신 일 헤 아 리 기 어 렵 더 라 도
 3. 여 기 에 - 모 인 우 리 사 랑 받 는 주 의 자 녀 라



주 께 서 - 이 자 리 에 함 께 계 심 을 아 노 라
 언 제 나 - 주 뜻 안 에 내 가 있 음 을 아 노 라
 주 께 서 - 뜻 하 신 일 우 름 통 해 펼 치 신 다



언 제 나 - 주 님 만 을 찬 양 하 며 따 라 가 리 니
 사 랑 의 - 말 씀 들 이 나 를 더 욱 새 롭 게 하 니
 고 통 과 - 슬 픔 중 에 더 욱 주 님 의 지 하 오 니

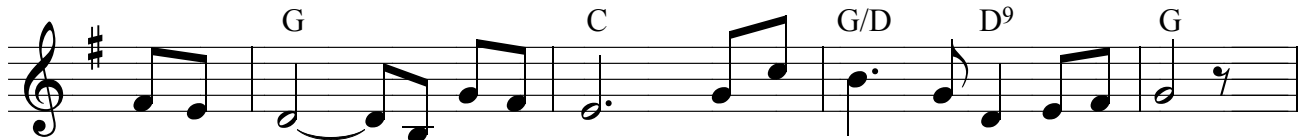

시 험 을 - 당 할 때 도 함 께 계 심 을 믿 노 라
 때 로 는 - 넘 어 져 도 최 후 승 리 를 믿 노 라
 외 롭 을 - 이 겨 내 고 주 님 더 욱 찬 양 하 리

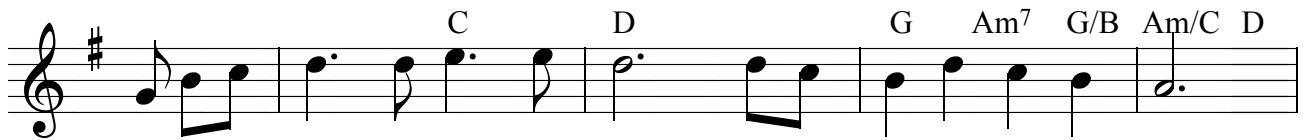

이 믿 음 더 욱 굳 세 라 주 가 지 켜 주 신 다

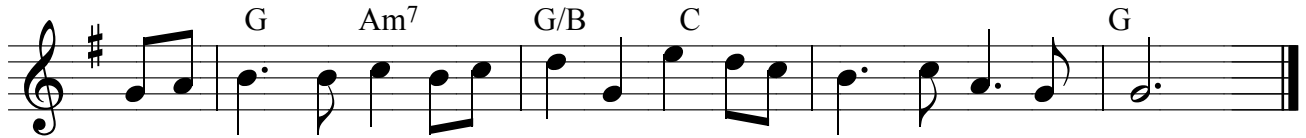

어 둔 밤 에 도 주 의 밝 은 빛 인 도 하 여 주 신 다

2001

내 너를 사랑한다

김동국

Gm Cm F B \flat D7

1.힘 이 들 고 내 마음연약 할 때
2.연약 하 여 넘어져쓰러 질 때

Gm D7 D7 F

조용히 들려 오 는 주님의 음 성
그 품 에 안 아 주 신 따 뜻 한 손 길

B \flat F Cm D7

내 너를 사랑 한 다 내 너를 사랑 한 다

B \flat D7 Cm D7 Gm

너를 사랑 하 는 여호와 니 라

F Gm E \flat B \flat

두 려 워 말 라 놀라 지 말 라

Gm Cm E \flat D7

내가너를굳세게하리라 - 내가너를도와 주리라 -

Gm B \flat Cm D7

나의 의 로 운 오른 손 으 로

B \flat D7 Cm D7 Gm }

너 를 불 들 리라 - 너 를 도와 주리라 -

2002

내가 받은 이 달란트

강태원

A C#m E7 D

내가 받은 이 달란트를 주께 드리

Bm E E7/G# Bm A

려 함은 주께서 내게 원하심이요 주께서 내게

E7 A D/E A E7

세 - 우 심 이 라 - 주께서 내게 정 - 하 심 이

A Bm D/E A F#m C#m E7

라 - 내가 받은 이 은 사 는 주

D E7 A D/E

께서 내게 나 타 내 심 이 라 - 받은

A E7 A F#m Bm E7 *To Coda* A D/A

바 주께 영 광 - 갖은 바 주께 영 광 -

A E7/G# D/F# Bm

2003

주의 사랑, 능력

Jude del Hierro



주의사 랑 - 주의 능력 - 더욱부- 어주소 서

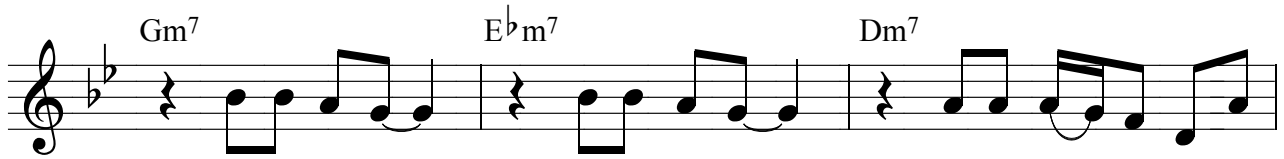

내 삶가 득 - 주님 으로 - 더욱채- 워주소



서 주경배 합 니 다 내마음다 해 - 주경배 합 니



다 내 뜻을다 해 - 주경배 합 니 다 내 힘을다

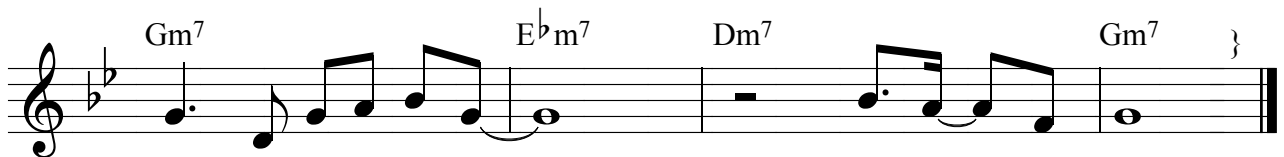

해 오 나의 주님 - 나의 - 주님

2004

우리 모두 다함께

최덕신



1. 우리 모두 다함께 - 친구가 되어요 - 알고 보면 모두 좋은 사람
 2. 우리는 -- 모두 - 약하기 때문에 - 잘 - 못도 많이지 - 지르

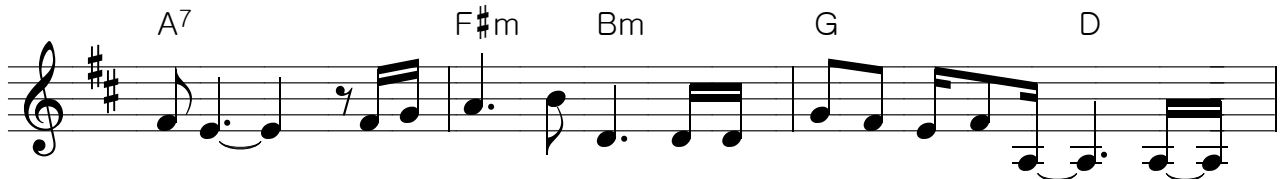

예요 - 그러나 다들 지쳐 있기 때문에 - 아
 지요 - 우리가 서로 용서 하지 않으면 - 아 -



답게만은 보이지 않 지요 - - 일에 지쳐 있는 당신
 무도살아 갈수 없잖 아요 - - 자 - 이제 손을 잡아

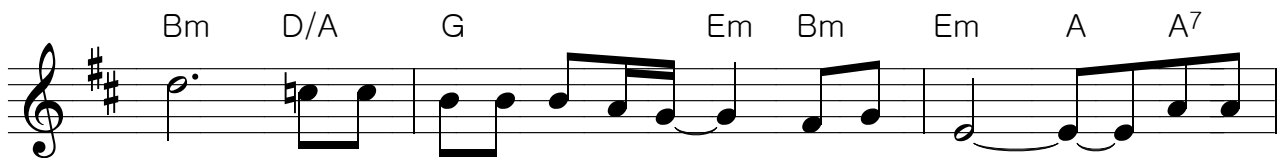

도 사람에게 실망한 - 당신도 - - 옆의
 요 그리고 서로 이해 - 합시다 - 우리안



사람얼굴바라보아요 그리고 미소지어보아요
 에 있는 진실바라보고 서로 믿 - 으며 살아 - 요

2005

오늘 같이 좋은 날

박형근

E F#m B7 E

1. 오늘 같이 좋은 날 - 우리 마음 문을 열고서
 오늘 같이 좋은 날 - 잠 - 자는 너를 깨우고

2. 오늘 같이 좋은 날 - 우리 마음 문을 열고서
 오늘 같이 좋은 날 - 잠 - 자는 너를 깨우고

E G#m A E/B A/B E/B B7 E

감 - 사 의 미 소 날 려 봐 더 좋은 날 이 올 거 야
 저 기 높 은 하 늘 바라 봐

사 - 랑 의 미 소 날 려 봐 더 좋은 날 이 올 거 야
 더 - 높 은 하 늘 바라 봐

A E C#m F#m B7 E

우 리의 마음 문을 여는 만큼 기쁨 가득 행복으로 찾아 오리니

A E C#m F#m F# B B7

내 생의 최고의 날 꿈 - 꾸면 서 우리 사랑 노래 불러 - 요 - 아멘

E F#m B7 E

오늘 같이 좋은 날 - 우리 마음 문을 열고서

E G#m A E/B A/B E/B B7 E

감 - 사 의 미 소 날 려 봐 더 좋은 날 이 올 거 야
 사 - 랑

2006

능력 많으신 그 손길

G.E.Wright

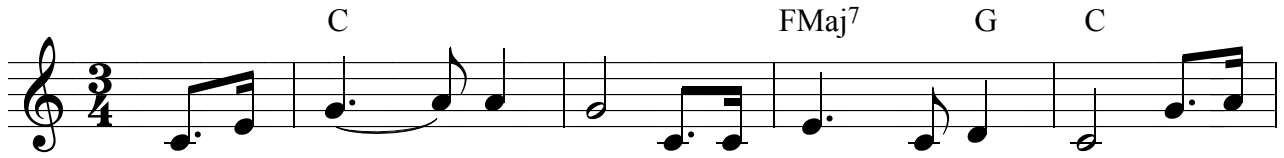

1. 나 의 영 - 혼 이 천 국 길 벗 어 나 사 망
 2. 주 님 오 시 기 전 죄 의 노 예 되 어 절 망
 3. 예 수 영 접 한 후 내 영 기 빼 뒀 며 심 판

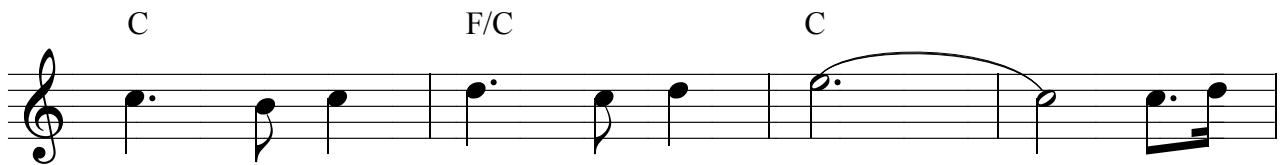

길 에 서 방 황 할 때 - 주 님
 중 에 서 헤 매 일 때 - 주 님
 날 을 때 주 께 숨 네 - 주 의

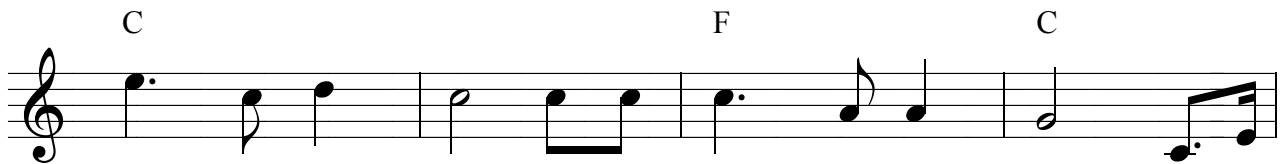

사 랑 으 로 내 게 손 내 미 사 내 게
 나 의 영 혼 친 히 불 드 시 사 죄 의
 안 전 한 팔 의 지 하 므 로 서 모 든

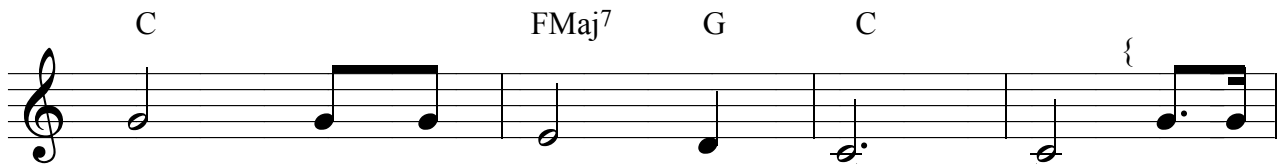

참 속 환 생 박 명 을 주 셧 네 -
 환 난 을 을 푸 셧 네 - 능 력
 피 하 하 네 -

G F/G C C7

많 으 신 그 손 길 - 이 려

F D G7 G7

많 으 신 그 손 길 - 이 려

C C7 F C

많 으 신 주 손 길 임 했 을 때 곧 내

C FMaj7 G C

죄 사 함 얻 었 네 -

2007

내 한가지 소원

이은미 작사
정구상 작곡

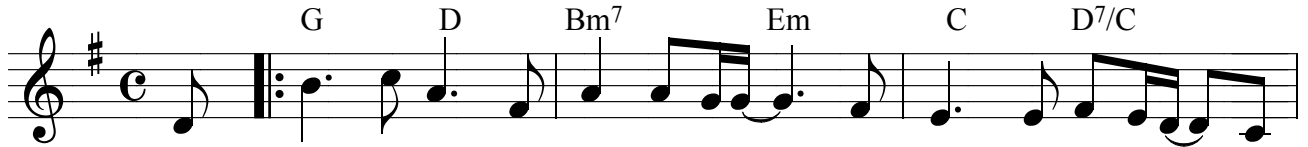

이 세 상 의 그 무 엇 으 로 - 내 게 만 족 함 을 - 주
 직 주 님 이 채 워 주 시 는 - 의 와 신 령 한 것 - 들
 이 갈 수 록 더 해 만 가 는 - 허 상 그 리 고 어 - 둠

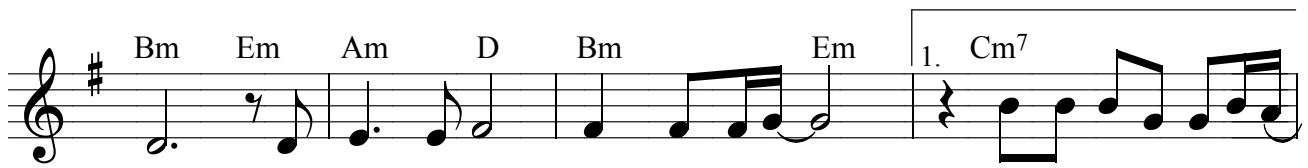

나 잠 시 스 치 고 지 나 가 는 - 그 림 자 와 같 은 삶
 이 내 영 혼 에 참 된 의 미 -
 뿐 변 해 만 가 는 세 상 에 서 -

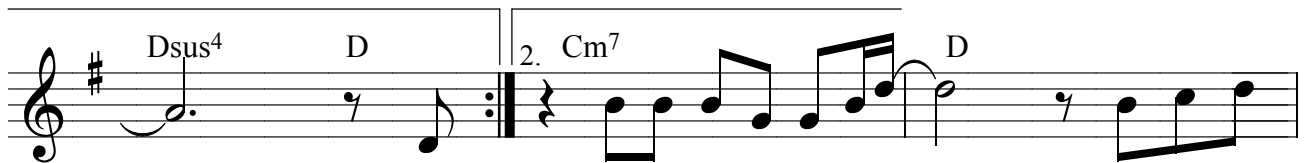

- 오 1. 또 한 기쁨 되 나 니 - 내 가 구
 - 3. 날 2. 단 하 나 의 영 원 함 - 내 가 구



하 는 것 은 단 하 나 - 주 님 계 신 - 나 라 들 어 갈 수 있 - 는 정 결 함 - 이

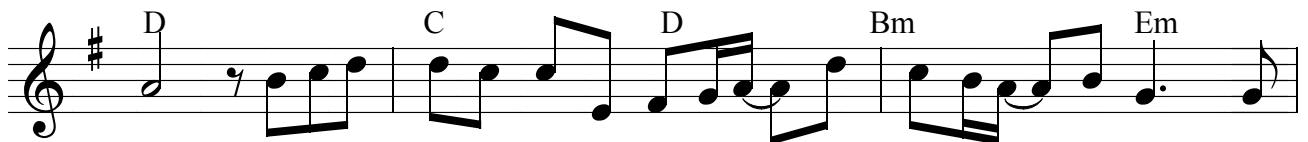

며 내 영 혼 온 전 한 빛 이 되 어 - 날 마 다 주 - 님 을 깊이

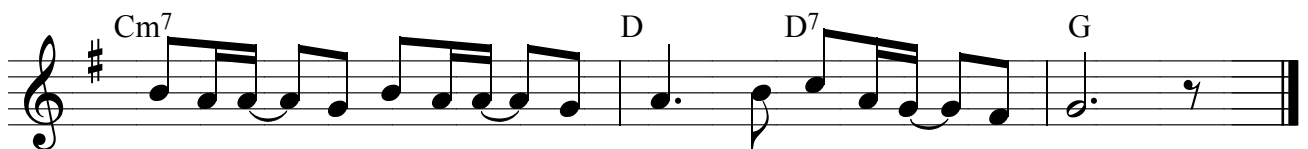

체 험 하 - 며 만 나 는 - 그 것 내 한 가 지 - 소 원

2008

동산에 올라

강태원

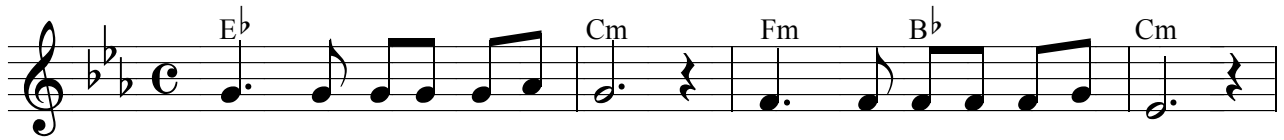

1. 맴도는 생각들이 나를 울 먹이네 요
 2. 풀벌레 노래 소리를 나를 잠 들이네 요
 3. 꽃내음 향기 풍겨 살며시 부르네 요



산에 올라 숲 사이 산 새 들 의 소 리 소 리
 동무 하는 솔바람 같 앞 들 은 딩굴 - 고 리
 앞 사이로 들리는 바람 자는 이 소 - 리

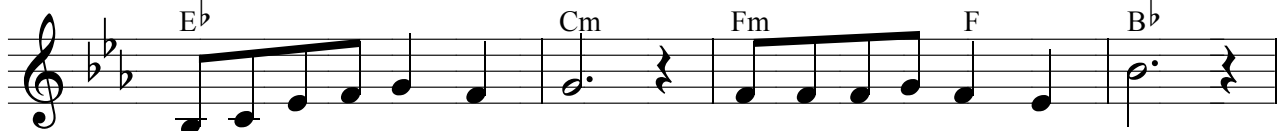

아름다운 저 소 리 나 를 반겨 주 네 요
 아철따라서 여민 옷 한 들 한 들 고 운 춤 서
 입 맞추는 새 노 래 옛 들 을 까 돌 이 서

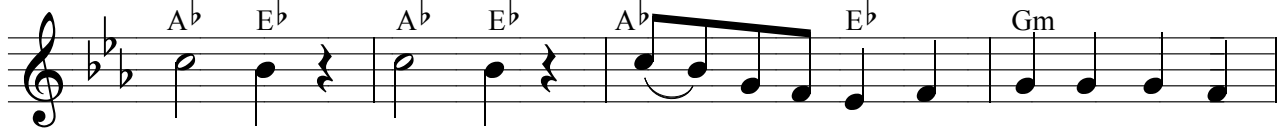

주 님 주 신 동 - 산 에 올 라 노 래 하 니
 만물 들 이 꿈 - 꾸 는 동 산 기 빼 뛰 니
 멀리 가 네 춤 - 추 는 동 산 소 망 의 꿈



정 다 읊 게 들 려 지 는 저 소 리 아 - -
 평 화 로 움 허 락 하 신 꿈 동 산 아 - -
 펼 치 면 서 사 랑 나 눈 이 야 기 여 - -

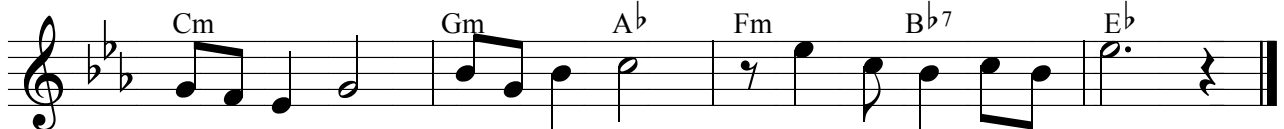

하 나 님 이 보 시 기 에 참 좋 으 시 리 라
 하 나 님 이 만 드 신 후 참 기 빼 하 셧 네
 하 나 님 이 보 시 고 서 참 기 빼 하 시 리

2009

이스라엘 하나님 찬양해



1. 이 스 라 엘 하 나 님 - 찬 양 해 - 그
 2. 임 마 누 엘 하 나 님 - 찬 양 해 - 그
 3. 할 렐 루 야 하 나 님 - 찬 양 해 - 그



백 성 돌 아 보 셧 - 네 - -
 백 성 인 도 하 셧 - 네 - - 늘
 백 성 사 랑 하 셧 - 네 - -



라 우 신 능 력 의 구 세 주 세 우 사 - - - 참

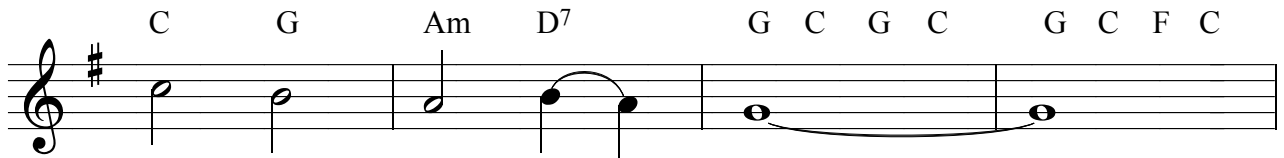

자 유 주 셧 - 네 -

G G C G C G C F G

예 수 이 름 찬 양 - -

C D7 G Em

항 상 동 일 - - 하 고 변 치 않 는 - 주 -

C D7 G Em

위 대 하 신 - 하 나 님 의 구 원 - - - 참

C G Am D7 G C G C G C F G }

자 유 주 셧 - 네 -

2010 내 안에있는 한가지 소원

김동국

C Dm G7 C

내 안에있는 - 한 가지 소원은 - 주님을 더욱더 - 사랑하는 것 - 내 찬양

F C G7 C

안에있 - 는 - 한 가지 소원은 - 주님을 더욱더 - 사랑하는 것 - 찬양

{ F Dm G7 C

내 마음과 정성 다 하여

F Dm Gsus4 G7

나의 생명 다 할 때까지

C Am Em F

나의 사랑 나의 예수님

Dm G7 Dm G7

사랑합니다 사랑합니다 - - -

C F G7 C

나의 맘 속에 한 가지 소원

C F G7 C }

주님을 더욱 사랑하는 것

2011 주의 손에 나의 손을 포개고

주영광



주 보혈 날정결케하 - 고 주보혈 날자유케하니 주 앞



에 나예배하는 이 시 간 나의 모든것을주께드리 네 주의

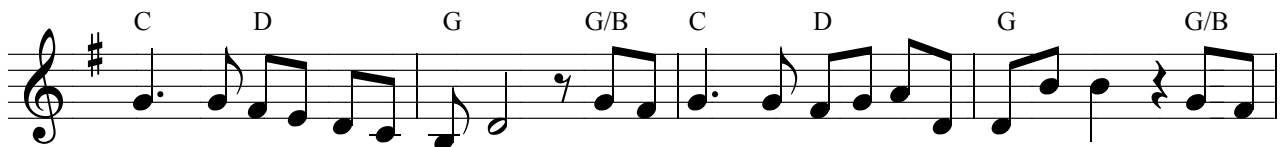

손 날위해씻기 셧고 주의 발 날위해박히 셧으니 이제



는 내가사는것이 아 니 요 오직 주를위해사는것이라 -

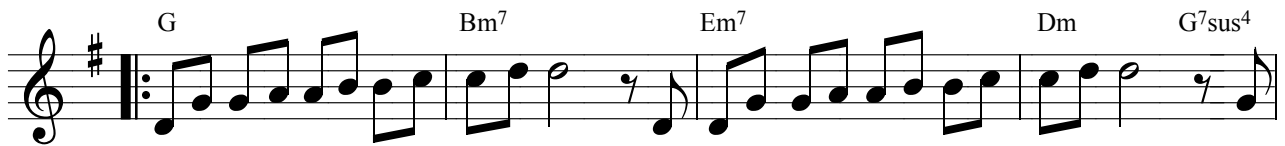

주의손에나의손을 포개고 또 주의발에나의발을 포개어 나

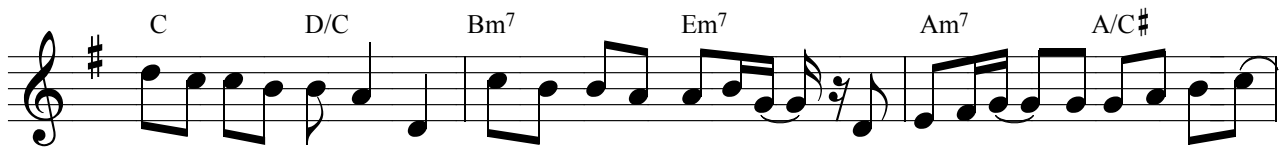

주와 함께 죽고 또 주와 함께 살리라 - 영 원토록 - 주위해 살리

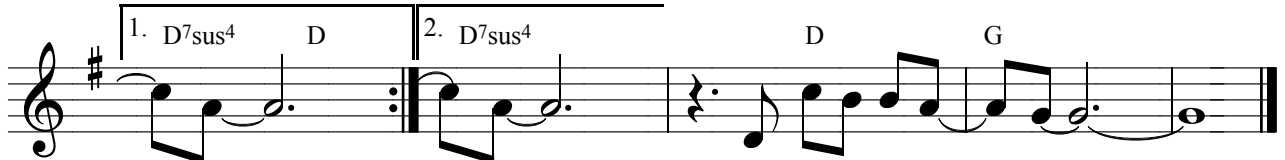

- 라 - - 라 - 주위해살리 - 라 - -

2012

비상

김사라 작사
양순남 작곡

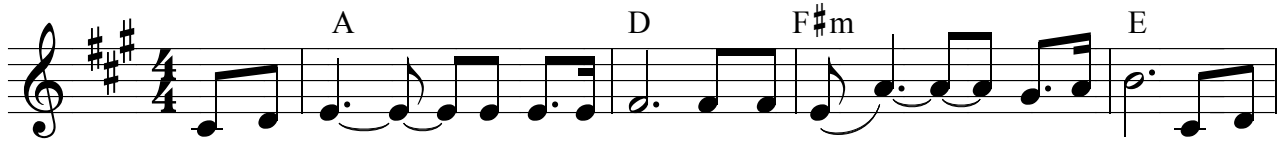

1.마 음 에 - 창문을 열 고 움츠 렸 던 가슴을 펴 라 독 수
 2.병 든 자 여 - 일 어 나 라 실패 한 자 - 일 어 나 라 모 두
 3.오 대 양 - - 육 대 주 를 끝 없 이 - 달 - 려 가 도 너 는



리 - 날 개 치 며 올 라 감 - 과 같 이 하 늘
 다 - 일 어 나 라 날 개 를 활 짝 펴 고
 주 - 그 늘 아 래 피 곤 치 아 니 하 리



향 해 너 는 날 아 라 두 팔 벌 려 너 는 올 라 라 푸 른



창 공 높 이 솟 아 라 가 장 멀 리 멀 리 날 아 라



어 둠 을 뚫 고 - 다 시 일 어 나 -
 생 명 에 빛 의 - 갑 옷 을 입 고 -
 산 과 들 지 나 - 바 다 끝 에 도 -



저 넓은 세계를 바라 보 라
찬란한 주님의 영광 위 에
네 가는 그곳에 주 있 으 니



주 품 에 안 겨 - 새 힘을 얻 고 -
힘 찬 기 상 의 - 날 개 를 펴 고 -
뜻 대 를 향 해 - 비 상 하 라 - -



주 님 과 함 - 께 일 어 나 라
날 아 가 라
비 상 하 라

A E/G# F#m C#m

나 비로서 이제 - 깊고 넓은 바다 간 - 다 - 두려
 폭풍 우 를 뚫고 간 - 다 - 비바

D D/E C#m F#m 1. Bm D/E E7

움에 - 떨고 있는 - 내 손을 주는 - 결코 놓치지 않으셨다
 람에 - 흔들리는 - 나약한 나를 - 잡

2. Bm A/C# D 3 D/E E7

아 주시는 - 그분 은 나의 주 님 주 나를 놓지

E/G# F#m C#m C# D

마 소서 - 이 깊고 넓은 바다에 -- 홀로 -- 내 삶에

Bm B E D/E

항해의 - 끝이 되시는 주 - 님이시 - 여 - 난 의 지함 - 니다

A E/G# F#m C#m C#

- - - 날 포기하지 마 소서 - 나 잠시 나를 의지하 - - 여도

D 3 Bm E A

- - 내 삶의 항해에 - 방향을 잡아 주 - 시옵소 - 서 -

2014

사랑합니다 나의 위로 되신

Stephen Hah

Gm/D Cm7(b5)/D \flat F/C Gm Am7 B \flat maj7

사 랑 합 니 다 나의 위로 되 신 주 고통

C/B \flat Am7 Dm7 Gm7 Csus4 C7

의 눈물 닦 아 주 신 자 비 하신 아 버 지

Fmaj7 F/A B \flat B \flat maj7

찬 송 합 니 다 나의 힘이 되 신 주 내 가

Gm7 C \sharp dim Dm D7 Gm7 C7 F

약 할 때 주 능 령 이 날 불 들어 주 시 네

F Am7 B \flat C7 F Am7 B \flat

주 의 사 랑 주 의 은 혜 내 안

Gm C⁹ F Dm B \flat G⁹/D C

에 가 득 넘 치 니 나 부족 함 없 으 리

F Am7 B \flat C7 F Am7 B \flat

나 의 마 음 나 의 영 혼 거룩

Gm C⁹ Am7 Dm7 Gm C7 F

한 사 랑 을 드 리 며 주 의 길 을 걸 으 리

2015

주님이 얼마나 아프셨을까

최영광

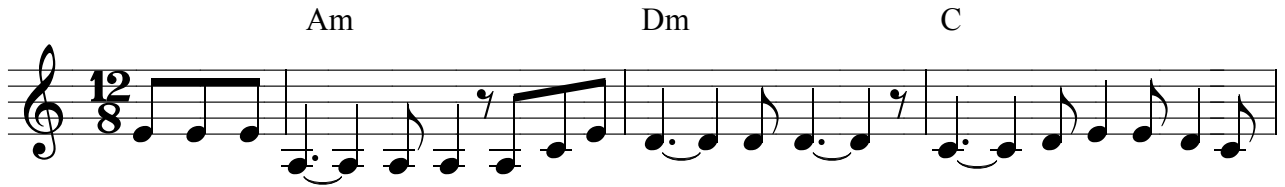

1. 갈 보리 언 - 덕 에 십자가 못 - 박 힌 - 주 - 의 아픔 아는
 2. 채 짝에 맞 - 아서 찢겨진 살 - 과 피 - 온 - 몸을 붉게 적
 3. 배 신한 제 - 자 들 주님의 마 - 음 을 - 더 - 욱 아 프 게 했

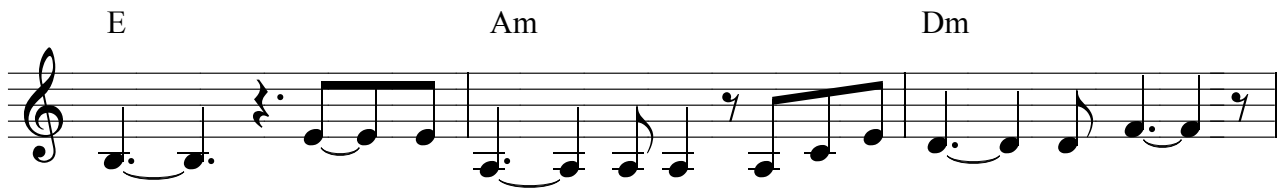

가 - 손 과 발 못 - 박 힌 주님의 고 - 통 을 -
 시 네 창 - 에 찢 - 려서 주님의 보 - 혈 이 -
 네 - 주님의 보 - 배 피 눈물 에 섞 - 여 서 -



너 - 는 알 고 있 는 가 - 주 님 이 얼 - 마 나 아 프
 빛 - 물 처 럼 흐 르 네 -
 하 - 염 없 이 흐 르 네 -

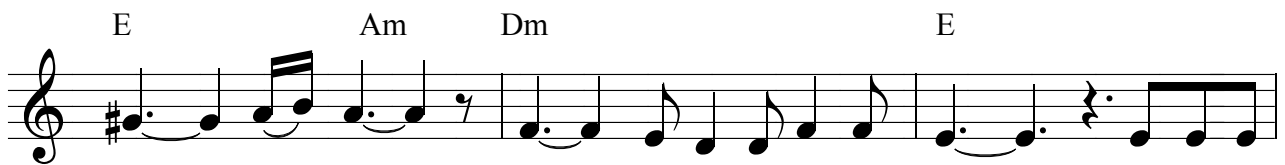

셨 - 을 - 까 - 십 - 자 가 의 그 고 통 - 내 죄 를

2015

Am E Am Dm



사 - 하고 구 원 하 - 시 - 려 - 주 - 가 못 박 히 션

E Am C



네 - 아 버 지 여 - 주 님 의 - 흔 적 -

Fmaj⁷ E Am



나 - 도 갖 게 하 소 서 - 아 버 지 여 - 십 자

C E Am



가 - 의 길 - 내 - 가 따 르 렵 니 다 -

2016

내 마음 변치 않으리

박경옥

C G/B Am Am/G F Dm Gsus⁴ G⁷

수 많은 행복들이 나에게 - 머물러있길 원했 었지만 -

Em Am⁷ Dm G G⁷

주 님이 없는나의 모든것 - 물거 품과 같았 었 네

C G/B Am Am/G F Dm Gsus⁴ G⁷

어 느날주님 내게 찾 아와 - 나의죄용서 하여 주 셧고 -

Em Am⁷ Dm G⁷ C B^b/C

주 님의제자삼아 주 시니 - 내 안 에 기쁨넘 치 네

F G⁷ C C⁷ Dm G⁷ C C^{#dim}

나 이 제 주님사-랑 전 하 면서 - 내 삶 을살아가-리 라

Dm G⁷ Am Dm⁷ D⁷ Gsus⁴ G⁷

때 때로어려운-일 있 더라도 - 나 이 제 두 령지-않 아

C Em Am F G⁷ C

주 님 의 놀라 우신 은 혜 내 삶 에 밀 거름 - 되 어

C G⁷/B Em Am F G⁷ C

세 상 의 모든 것 다 변 해 도 내 마음 변치 않으리 -

2017

내생이 한번 뿐이듯

김동국

B \flat E \flat Cm

내 생 이 한번 뿐 이 듯 내 사 랑도 -

Cm F7 B \flat

오 직 한 번 뿐 인 것 내 삶 에 한 줄 기 빛이 있다

E \flat Cm F7 B \flat

면 오 직 주 님 을 - 향 한 - 나의 사 랑 뿐

Gm Dm E \flat F7

내 가 괴 로 울 때 위 로 가 되 신 주 님 -
내 가 쓰 러 질 때 내 손 잡 아 주 시 고 -

B \flat Dm Cm F7sus4 F7

내 가 외 로 울 때 친 구 가 되 신 주 님 -
내 가 낙 심 될 때 새 힘 을 주 신 주 님 -

B \flat Gm Cm F7

내 가 절 망 했 을 때 - 내 소 망 이 되 시 고 -
내 가 고 통 당 할 때 - 치 료 해 주 신 주 님 -

B \flat Gm Cm F7 B \flat

내 가 방 황 할 - 때 - 나 를 인 도 하 신 - 주 님 -
내 가 약 해 졌 을 때 - 능 령 이 되 시 는 - 주 님 -

2018

모든 능력과 모든 권세

Lenny LeBlanc and Paul Baloche

A E/D D Esus⁴ E A A/C#

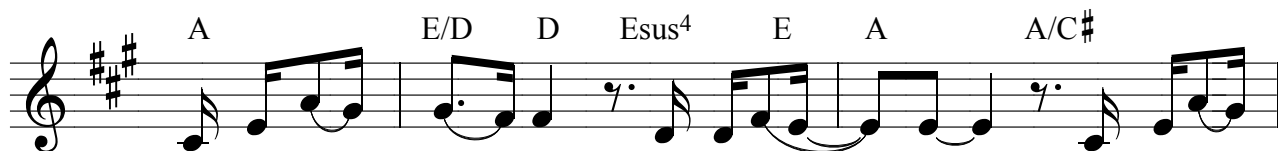

모든 능 - 력 - 과 모든 권 - - 세 - 모든 것 -

E/D D Esus⁴ E A A/G#

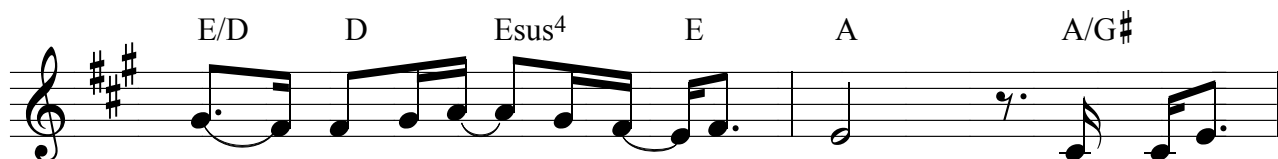

위 - 에 뛰어 - 나 신 - 주 님 세 상 이

F#m Amaj⁷/E D A/C#

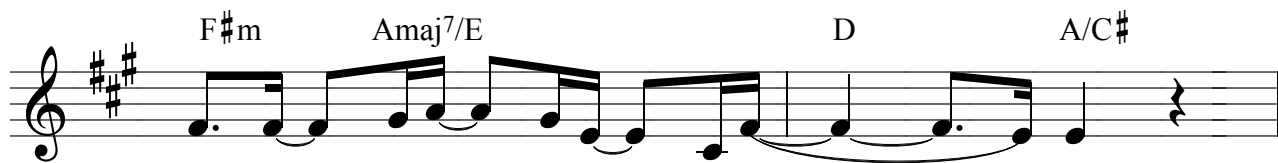

측 량 - 할 수 - 없는 - 지혜 - - - 로

Bm⁷ D/A E/G# A A/C#



모든 만 - 물 창 - 조 하 - 셧네 - 모든 나 -

E/D D Esus⁴ E A A/C#



라 - 와 모든 보 - - 좌 - 이 세 상 -

E/D D Esus⁴ E A A/C#



모 - 든 경 이 - 로 움 - 보 다 - 이 세 상

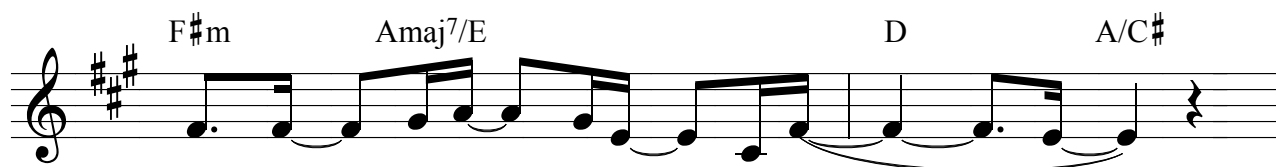

모 든 - 값 진 - 보 물 - 보 다 - - - -



더 욱 귀 - 하 신 - 나 의 - 주 님 - 십 - - 자 가 -



고 통 당 - - 하 사 - 버 림 받고 - 외



면 당 하 - - 셧 네 - 짓 밝 힌 - 장 미 꽃 - - 처 럼

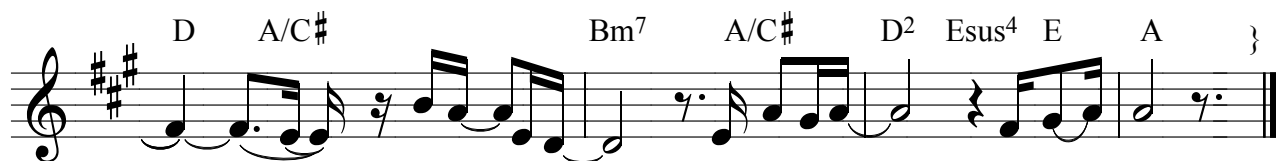

- - - - 나 를 - 위 해 - 죽 으 셧 네 - 나 의 - 주

죄송합니다 이 곡은 악보 프린트가 불가능합니다

2020

내 하나님이

박영재

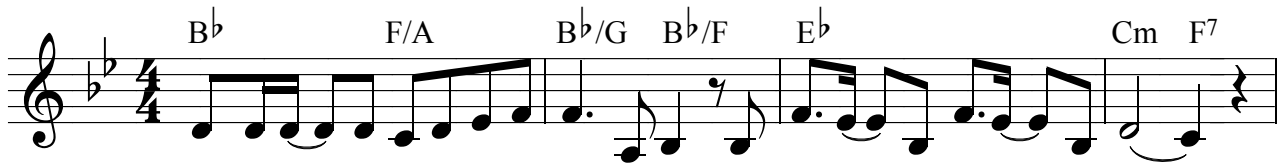

1. 남 지못 - 할 산이 있다 고 해도 내 주님 - 께 기도 - 해요 -
 2. 두 려워 - 할 상 황 있다 고 해도 나 주님 - 께 기도 - 해요 -

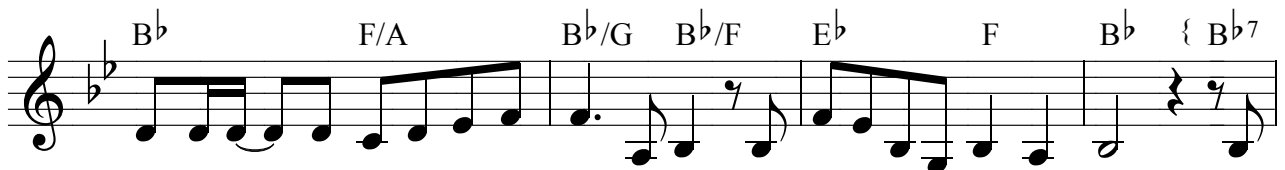

감 당 못 - 할 시 험 닥 처 올 때 도 내 주님 앞 에 나 가 요 내
 반 드 시 - 날 지 켜 주 실 주 님 께 나 믿 음 으 로 나 가 요 내

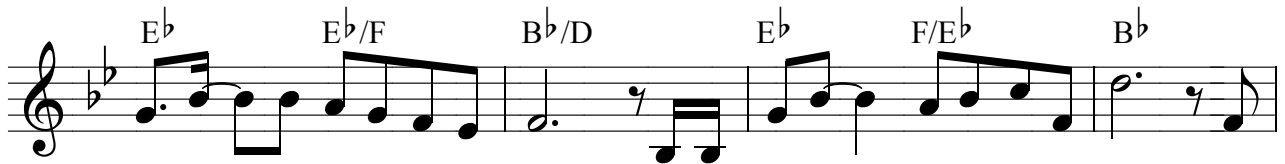

하 나 - 님 여 호 와 께 서 나 와 함 께 - 거 하 시 리 니 내

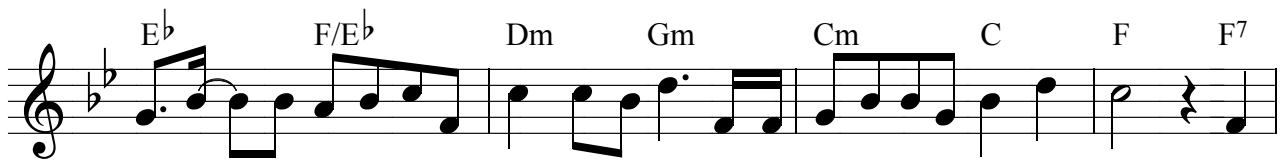

앞 서 - 서 나 의 길 을 밝 히 리 니 내 가 무 얼 두 려 워 하 리 내

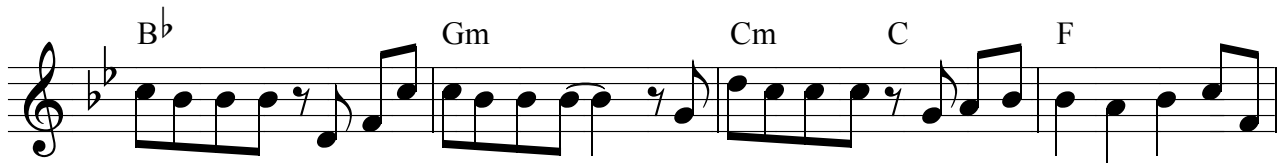

하 나 님 이 내 기 도 들 으 시 고 - 내 하 나 님 이 응 답 해 주 시 리 라 내



하 나 님 이 내 기 도 들 으 시 고 - 반 드 시 응 답 하 시 리

2021

나 예수를 안 뒤에

강태원

D G A7 D G/B A/C# D

1.나 예수를 안 뒤에 - - 나
 나 주님을 모신 뒤에 - - 나
 2.나 예수를 만난 뒤에 - - 나
 나 주님을 높이네 - - 나

G A7 D C/D G G/B

변화된 삶 사네 - - 나 주님을 사랑
 행복이 넘치네 - - 나 기쁨이 넘쳐
 슬픔이 변했네 - - 나 주님의 능력
 손을 높이 드네 - - 나 면류관 받기

D Bm A A7 D G/D (D7)

하 - 네 나 주 - 님 을 찬양하네 - -
 흐 르 네 나 주 - 님 을 찬양하네 - -
 힘 있 네 나 주 - 님 을 찬양하리 - -
 까 - 지 나 주 - 님 을 찬양하리 - -

G D G A7

당신의 영혼 깊은 곳 에 도 주 님 사랑한 아
 주 님의 우물강가 에 - 서 생수 의 샘물 길 이

D G/D D7 G D

름 - 가 숨 깊 이 감사 하
 요 -

Bm A A⁷ D

는 주 하 - 나 님 을 찬 양 해 -
 님 을 찬 양 해 -

1. G/A D G A⁷ D Bm

- 나 주 님 을 사 랑 해 - -

D/F# G A⁷ D C/D G G/B

나 주 님 을 찬 양 해 - - 나 주 님 과 동 행

D Bm A A⁷ D 2절 D.C.

하 - 네 나 주 - 님 을 사 랑 하 네 - -

2. Bm E⁷/G# Em/G A⁷ D/F# Gm Em

- 나 주 - 님 을 사 랑 하 네 - 주 - 님

A⁷ D G/D G/A A⁷ D

을 사 랑 하 네 - - 주 님 사 랑 합 니 다 -

죄송합니다 이 곡은 악보 프린트가 불가능합니다

2023

나의 하나님이시여

시71:12-15
김동국작곡

G Bm C D7

나의 하나님이시여 나를 멀리 하지 마 소서 나의

G Gmaj7 C Am D7

하나님이시여 나를 속히 도우소서 - 도우소서 내 영

G Bm Em C G D7

혼을 대적하는 자들이 수치와 멸망을 당하게 하시며 나를

G Bm Em C G D7

모해하려 하는 자들에게 옥과 수욕이 덮이게 하소서 나는

G Em C D7

항상 소망을 품고 주를 더욱 찬송하리이다 - 내가

G Bm G Bm

측량할수 없는 - 주의 공의와 구원을 - 내
은혜와 사랑을 -

Am C G D7 G }

작은입으로 - 내 작은입으로 - 종일 전하리이다

2024

주님 마음 내게 주소서

Ana Paula Valadao

C G/B

보 - - 소서 - 주님 - - 나의마음을 - 선 - 한것하

Am7 Dsus4 C D

- 나 - - 없 습 니 다 - 그 러 나 내 - 모 든 - 것 - 주

G D/F# Em Am7 G/B

께 드 립 니 - 다 사 랑 으 로 - 안 으 시 고 -

Cmaj7 Dsus4 D G G/B

날 새 롭 - 게 하 소 서 - 주 님 마 - 음 내 - 게 주 - 소 서

Cmaj7 Am7 D/F# G Dm7 G7

- 내 아 - 버 지 - 주 님 마 - 음 내 - 게 주 - 소 서

Cmaj7 D D/C Bm7 Em7 Bm7 Em7

- 나 를 향 하 신 - 주 님 의 뜻 이 - 이 루 어 지 - 도 록 -

Am⁷ G/B C D⁷ G *Fine* }

주 님 마 - 음 내 - 게 주 - 소 서 - 내

D/F# Em D

게 사 랑 - 을 가 - 르 치 - 소 서 - 당 신 의 마 음 - 으 로 - 용 서

G { C D/C

하 게 하 - 소 서 - 주 의 성 - 령 내 - 게 채 - 우 사

Bm⁷ Em⁷ D C D⁷ G *D.S al Fine*

주 의 길 - 가 게 - 하 소 - 서 - 주 님 당 신 마 음 주 소 서 -

Ana e Edson Feitosa

A D/A E

내게 허락하-신-시련을 통해-나의 믿음더-욱강-하게-자

A -/G# F#m C#m Bm Bm/A

라나고-힘한산과골짜-기지 나는동안--주께 더가까이-나를이

Esus⁴ E⁷ A Bm⁷

-끄시네-내가 겪는시-힘이-어렵고 힘겨워도-내-

E A Bm E

주님보-다-크지-않네- -- 내앞에바다가-갈라

C#⁷ F#m Bm⁷ E⁷ A { E⁷

지지않으면 주가 나로바-다위-걸게-하리- -- 나는믿네

A D E A E⁷ A

-주의 능력으-로내-삶새-롭게되리-나는믿네-주의

D E F#m F#m E D A

능력으-로담-대히-나 아가리-주-와 함께싸워-승리

D F#m⁷ Bm⁷ E⁷ A }

하-리라-날마다 믿음으-로나-살아-가리-

강태원

F C7 F

주 님 - 을 만 났 네 주 님 - 을 만 났 네

F C7 B♭ C7

나 주 님 을 만 났 네 나 주 와 함 께 살 겠 네

Dm C Gm B♭ C F

나 의 기쁨 주 신 내 주 여 나 충 만 하 겠 네

{ F C7 }

1. 내 주 를 따 라 올 라 가 저 천 국 에 서 살 겠 네
 2. 내 주 를 따 라 살 면 서 녁 녁 한 사 랑 주 겠 네
 3. 사 명 을 감 당 하 면 서 죽 도 록 충 성 하 겠 네

F B♭ F/C C7 F }

영 적 춤 을 추 - 면 서 기 뻐 뛰 며 살 겠 네

박형근

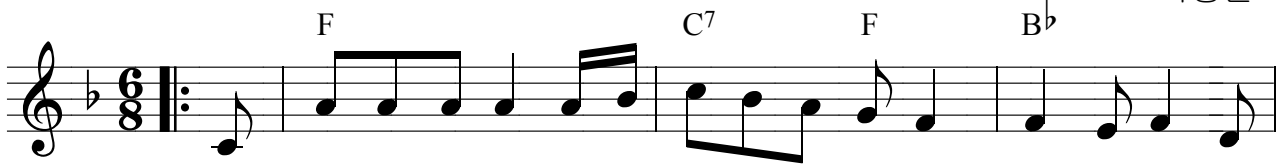

1. 참 아름다운 우리 주님과 만남 하나님의
 아름다운 우리 모두의 만남 하나님의
 2. 참 아름다운 바로 당신과 만남 하나님의
 아름다운 오늘 이 시간 만남 하나님의

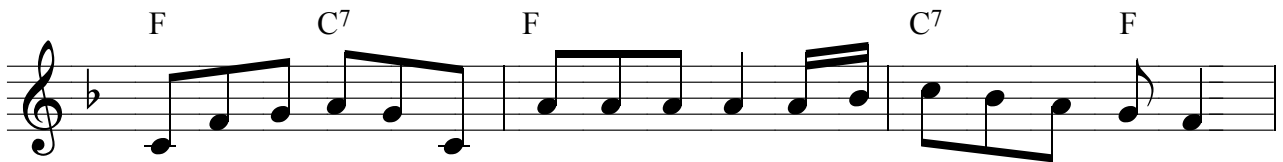

끝없는 사랑 참회와 감사 기쁨의 눈물 흘린
 끝없는 사랑 손 높이 들고 주님을 경배 하세
 끝없는 사랑 손 뺨을 치며 춤추며 찬양 하세
 끝없는 사랑 이것은 바로 사랑의 나눔 일세

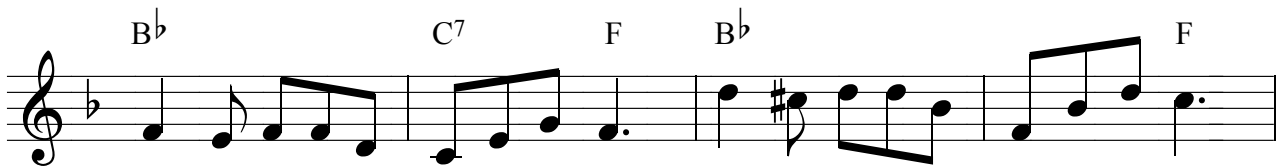

하나님의 끝없는 사랑 나는 들었고 보았어요

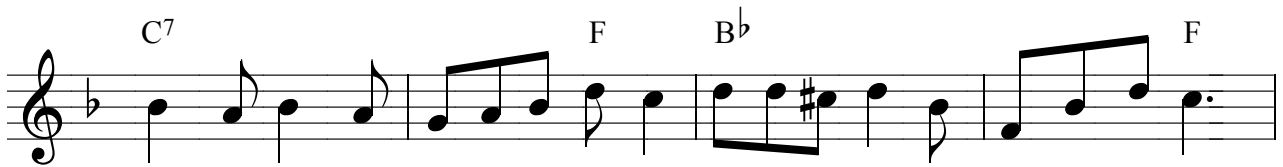

하나님의 끝없는 사랑 손으로만 저 보았어요



또 나를 돌아 보았어요 - 참 아름다운

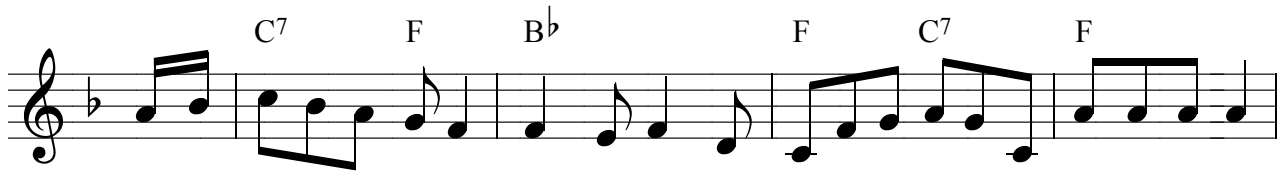

우 리 주 님 과 만 남 하 나 님 의 끝 없 는 사 랑 참 회 와 감 사
 우 리 모 두 의 만 남 하 나 님 의 끝 없 는 사 랑 손 높 이 들 고
 바 로 당 신 과 만 남 하 나 님 의 끝 없 는 사 랑 손 뺌 을 치 며
 오 늘 이 시 간 만 남 하 나 님 의 끝 없 는 사 랑 이 것 은 바 로

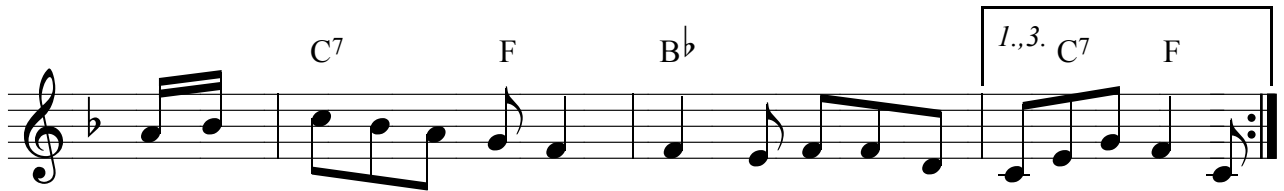

기 뻔 의 눈 물 흘 린 하 나 님 의 끝 없 는 사 랑 참
 주 님 을 경 배 하 세 하 나 님 의 끝
 춤 추 며 찬 양 하 세 하 나 님 의 끝 없 는 사 랑 참
 사 랑 을 나 눔 일 세 하 나 님 의 끝

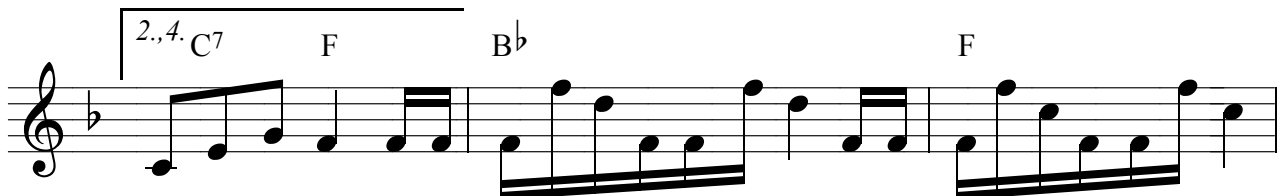

없 는 사 랑 훌 라 레 이 디 요 에 이 디 훌 라 레 이 디 요 레 이 디

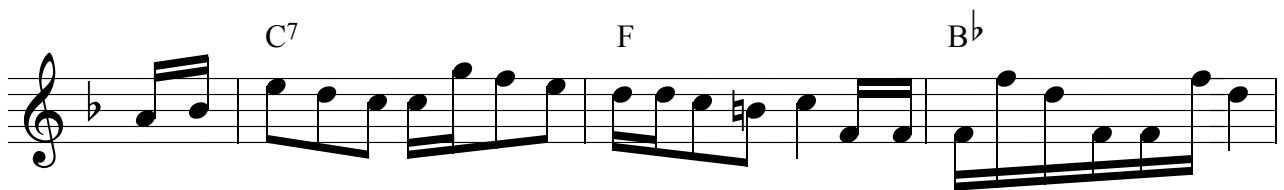

울 라 리 울 라 루 리 릴 리 리 울 루 리 리 훌 라 레 이 디 요 레 이 디

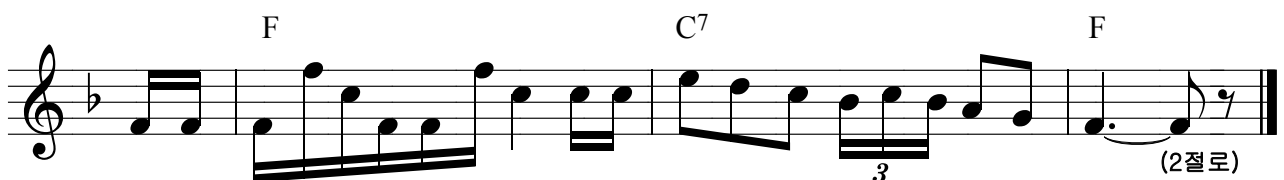

울 라 레 이 디 요 레 이 디 훌 라 리 울 라 루 리 이 리 리 리 -

박경옥

주 님 내 가 이 제 주 님 - 의 사 랑 알 아 - 요 - 어 둠
 속 에 - 헤 매 던 날 구 원 하 신 - - 그 사 랑 을 오 -
 주 님 - 내 가 이 제 주 님 - 을 따 르 리 니 - - 내 게
 말 씀 - 하 옴 소 서 주 님 께 - 순 종 하 리 다 주 님
 안 에 -- 내 가 있 고 - - 나 의 안 에 - 주 님 께 시 니 나 는
 이 제 - - 두 려 없 네 주 님 안 에 - - 평 화 있 네 주
 님 - 감 사 해 요 주 님 - 찬 양 해 요 예 - - -
 수 - 나 의 주 님 주 님 - - 사 랑 해 요

2029

사랑합니다

박영재

나의 삶이 주 앞에 향기로운 예배로
 시를 써서 주 앞에 아름다운 노래로

나의 삶의 고백이 주를 노래 - 하리
 그의 사랑 말로 다 어찌 표현 - 하

리 - 사랑합니 - 다 - 사랑합니
 - 다 - - 예배합니

- 다 - 사랑합니 - 다 - 나의 주님
 - 다 - 예배합니 - 다 -

- 예배합니 - 나의 주님 -

고형원



마라나타 - 주 예수여 - 어서 오시옵 - 소서

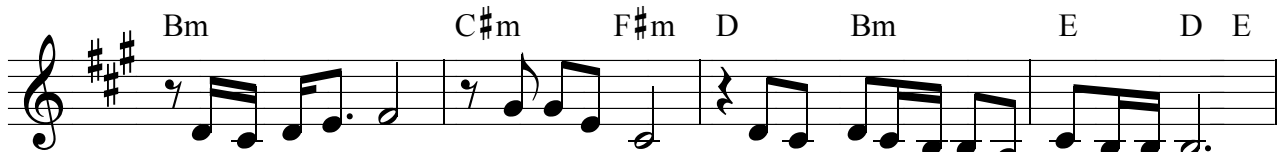

땅의 모든 끝 모든 족속 주를 찬송하 - 게 하소서 -



마라나타 - 주 예수여 - 어서 오시옵 - 소서



모든 열방이 주께 돌아와 춤추며 경배하 - 게



하소서 - 우리 주님 다시 오실 길을 만들자 - 십자



가를들 - 고 땅 끝 까 - 지 우린 가리라 - 우리 주님 하늘 영광



온 땅 덮을 때 - 우 린 땅 끝 에 - 서 주 를 맞 - 으 리 - 마 라 나 타



- - 마 라 나 타 - 아 멘 주 예 수 - 여 오 시 옵 - 소



서 - 마 라 나 타 - - 마 라 나 타 - 아 멘



주 예 수 - 여 오 시 옵 소 서

김영희작사
김동국작곡

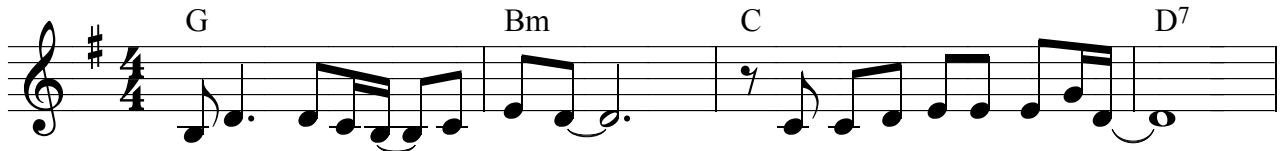

나는 행복한 - 사 람 - - 가 진 것 전 혀 없 어 도 -

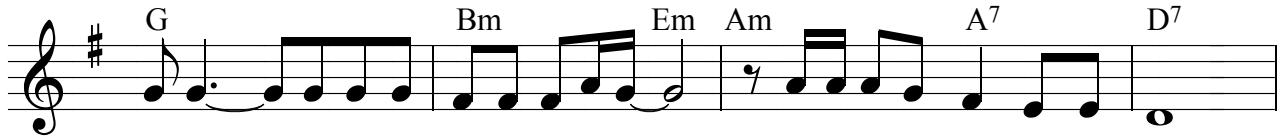

주 님 - 한 분 만 가 득 한 마 음 - 부 러 울 것 이 없 어 요



나는 만족한 - 사 람 - - 누 릴 것 전 혀 없 어 도 -

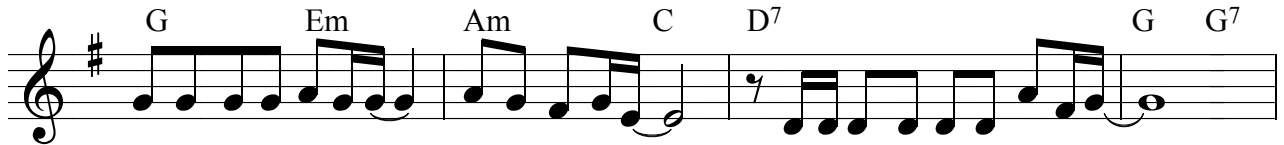

주 님 만 나 영 원 히 - 누 릴 수 있 는 - 하 늘 나 라 내 게 있 어 요 -



사 람 들 은 이 해 하 지 못 해 요 - 사 람 들 은 믿 지 않 아 - 요 -



받 을 수 없 었 던 주 님 사 랑 - 내 맘 속 에 흘 러 넘 치 니 -
누 릴 수 없 었 던 하 늘 나 라 - 내 맘 속 에 이 루 어 지 니 -

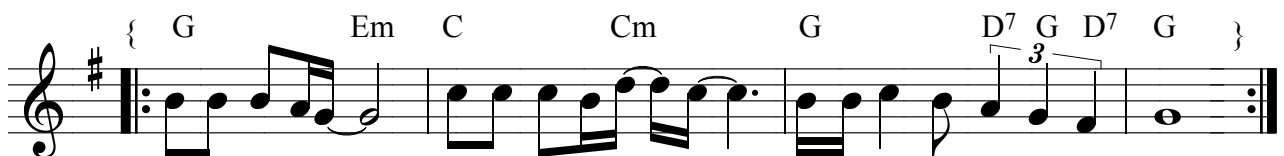

가 진 것 없 고 - 누 릴 것 없 어 - 도 - 너 무 너 무 행 복 해 요

채수련 작사
허태회 작곡

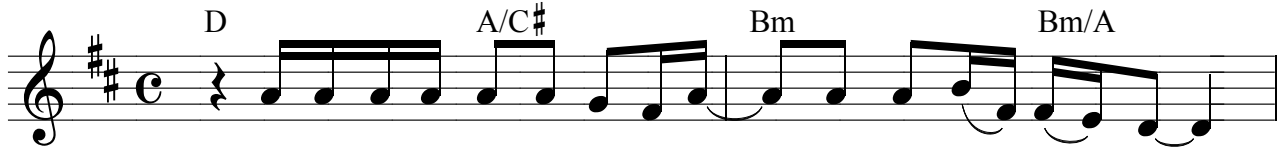

마 음 속 에 미 움 과 다 톨 - 이 일 어 - 날 - 때 -

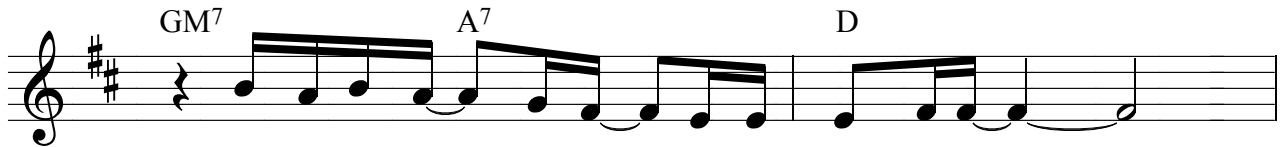

사 랑 의 주 - 님 을 - 바 라 보 세 요 - -

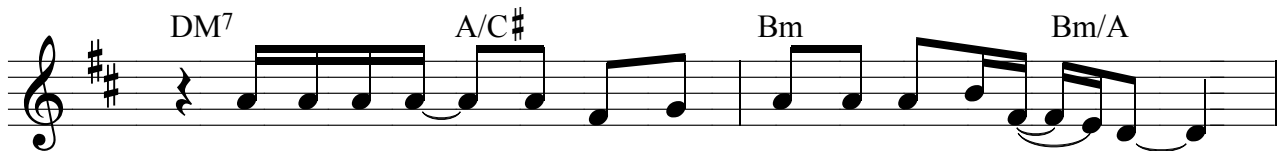

형 제 를 원 - 망 하 고 불 평 하 기 보 -- 다 -



이 해 와 용 - 서로 - 기도 하 세 요 - -

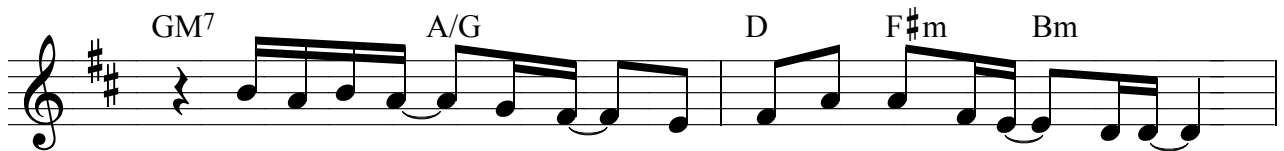

주 님 은 죄 - 없 는 - 자 들 로 치 라 하 - 셧 네 -

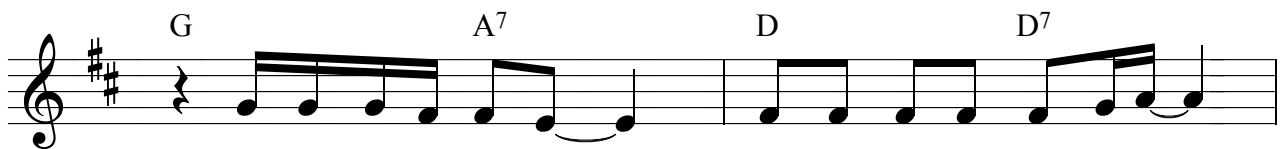

십 자 가 를 지 신 - 주 님 의 심 장 으 로 -

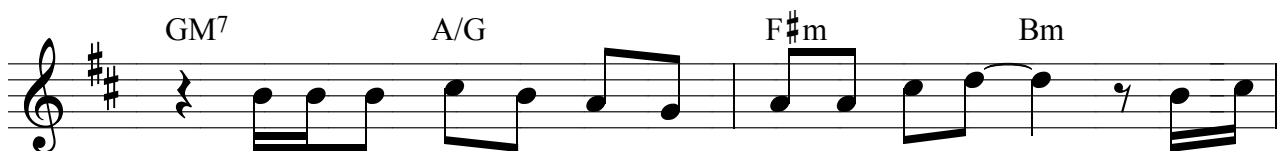

형 제 를 사 랑 하 며 희 생 할 때 - 내 모



김석균



1. 슬플 때 나 즐 거울 때 - 나 고 난 중 에 있 을 때 - 도
 2. 외롭 거 나 병 들었 을 때 나 절 망 이 - 닥 쳐 올 때 도
 3. 기 별 때 나 괴 로울 때 - 나 감 사 가 - 념 칠 때 - 도



변 함 없 이 사 랑 을 베푸 신 주 님 주 님 이 좋 아 요
 변 함 없 이 위 로 해 주 시 는 주 님 주 님 사 랑 해 요
 변 함 없 이 영 광 을 받 으 실 주 님 주 님 사 랑 해 요

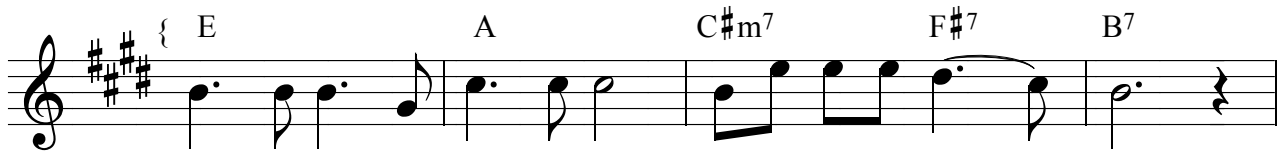

어 제 나 오 늘 이 나 동 일 하 신 주 - 님

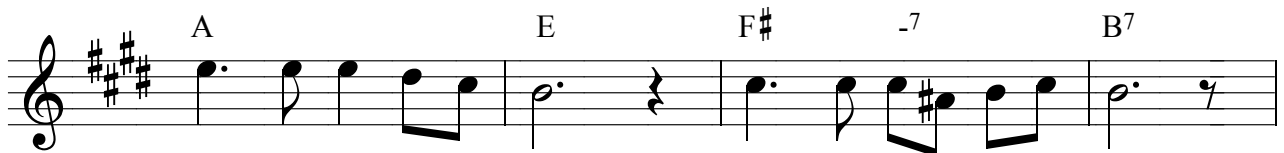

너 무 나 큰 사 랑 감 당 키 어 려 워 요
 너 무 나 큰 은 혜 감 당 키 어 려 워 요
 너 무 나 큰 축 복 감 당 키 어 려 워 요

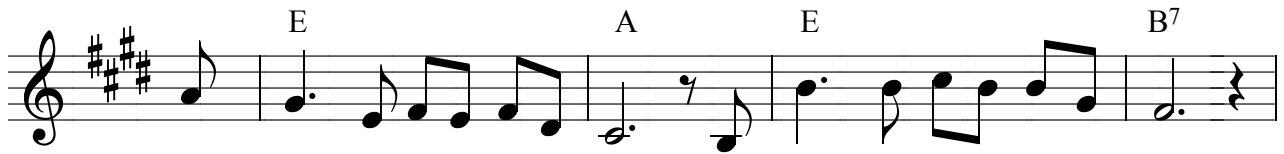

나 는 주 님 이 좋 아 요 나 는 주 님 이 좋 아 요



은 혜 의 큰 강 물 이 내 몸 에 흘 러 요

찬양받기에 합당하신 주님

2035

Shannon Fogal Wexelberg

A/B Esus² Amaj⁹
 찬양받기 - 에 - 합당하신 - 주님 -

Amaj⁹ E/G# F#m⁷ Esus²/G# Amaj⁹ F#m⁷
 - 주임재속 - 에 - 나거하기 원함 - 니다

Bsus² Emaj⁷/G# Asus² Esus²/G#
 - 나의 맘 깊은 - 곳 에 - 서 - 주사 모함 - 니다

C#m F#m⁹ E/G# F#/A# Bsus⁴
 - 오직 주님 - 만 경배함 - 니다 -

{ B Esus²/G# Asus² Asus² Esus²/G# B/C# C#m
 위대하신 - 주하나님 - - - - - 전

Amaj⁹ Esus²/G# F#m⁷ F#/A# Bsus² Emaj⁷/G#
 능의왕 - 이요 - 다스리시는 - 주님 - 위대하신

Asus² Asus² Esus²/G# B/C# C#m
 - 주하나님 - - - - - 내

Asus² Esus²/G# F#7 A/B Asus² E }
 마음의 - 찬양 - 드립 - 니다 -

Stephen Hah

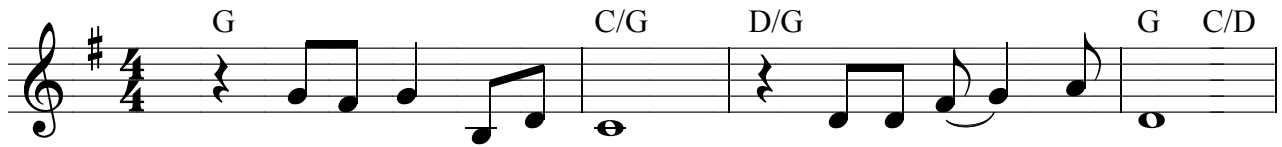

1. 십자가 그 사랑 멀리 떠 - 나 서
2. 지나간 일들을 기억하지 않 고



무너진 나의 삶 속에 잊혀진 주 은 혜
이전에 행한 모든 일 생각지 않 으 리

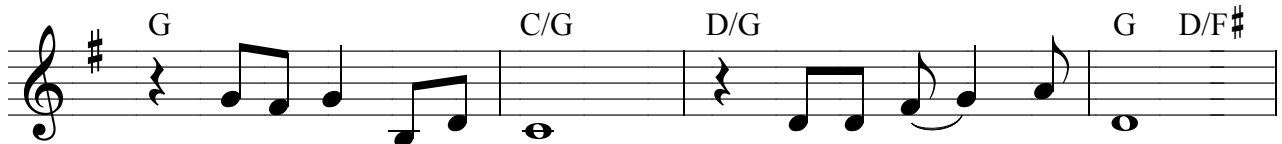

돌같은 내 마음 어루만 - 지 사
사막에 강물과 길을 내 시 는 주



다시 일 으켜 세 우신 주 를 사랑합 니 다
내 안에 새 일 행 하실 주 만 바라보 리 라

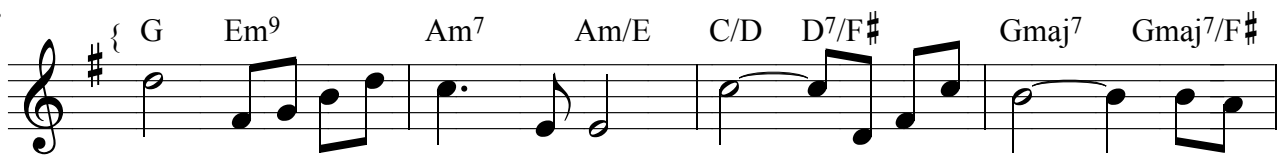

주 나를 보호 하 시 고 날 - 불 드시 리 - 나는
주 너를 보호 하 시 고 널 - 불 드시 리 - 너는

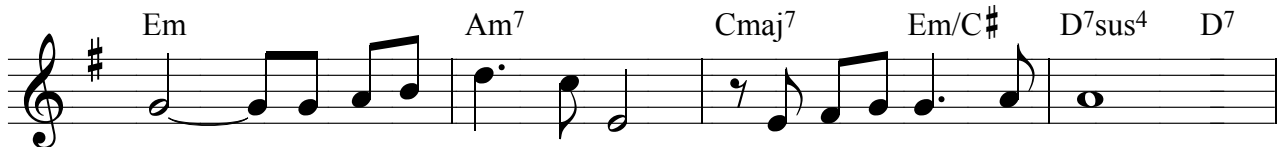

보 - 배 롭고 존 귀한 주 님의 자 녀 라
보 - 배 롭고 존 귀한 주 님의 자 녀 라

G Em⁷ Am⁷ C/D D⁷/F[#] Gmaj⁷
 주 나를보호 하 시고 날 - 불 드시 리 - 나는
 주 너를보호 하 시고 널 - 불 드시 리 - 너는

Em Am⁷ C/D G C/E D⁷sus⁴
 보 - 배 립고 존 귀한 주 - 의자 녀 라

이연수 (기독교노래운동 쓰인돌)

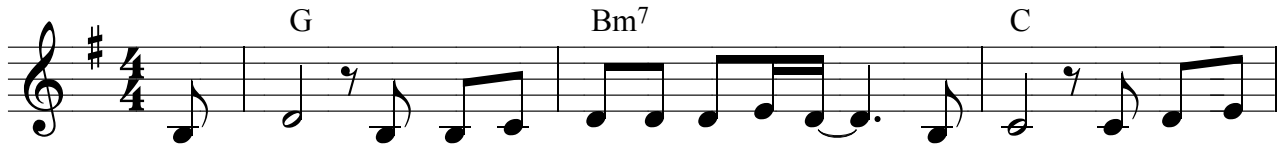

보라 너희는 두려워 말고 - 보라 너희를



인도 한나를 - 보라 너희는 지치지 말고 - 보



라 너희를 구원 한나를 - 너희를 치던 적은



어디있느냐 - 너희를 억누르던 - 원수는 어디있느냐 - 보



라 하나님 구원을 - 보라 하나님

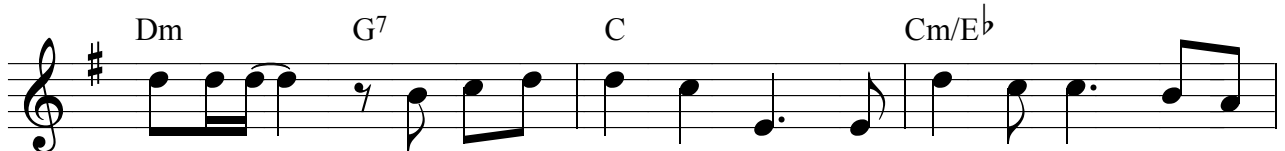

능력을 - 너희를 위해서 싸우시는 주의



손을 보라 보 손을 보라

주의 도를 버리고

(성령의 불로)

Stephen Hah

A E/G# F#m7 C#m7

1. 주의 도를 버리고 헛된 꿈을 좇던 우리들
2. 심한 고난을 받아 살 소망까지 끊어지고

Dmaj7 E/D C#m7 F#m7 G Esus E7

거짓과 교만한 마음을 용서하여 주소서
죽음과 같은 고통에서 주를 보게 하소서

A C#m7 F#m7 C#7/F

하나님의 긍휼로 부끄러운 우리 삶을
용서 받을 수 없는 나를 위해 십자가에

F#m7 -E D E/D C#7 F#m7

달려 주소서 - 우리의 - 소망 우리의 - 구원
달리셨으니 - 주 사랑 - 에서 그 어느 누구도

Bm7 E7 { A C#7/G# F#m7

주께 간구합니다 성령의 - 불로
꿈을 수는 없으리

Bm7 A G Esus4 E7 A C#7/G#

나의 맘을 태워 주소서 - 성령의 - 불

F#m7 Bm7 D/E E7 A

로 나의 영혼 새롭게 하소서

2039

내가 어디에서

전용대 작사
이금종 작곡
D/F#



1.내가 - 어디에 서 와 서 무엇때문에 살 며 어디
2.내가 - 가 - 는 이 길 은 주님나라의 도로 천성

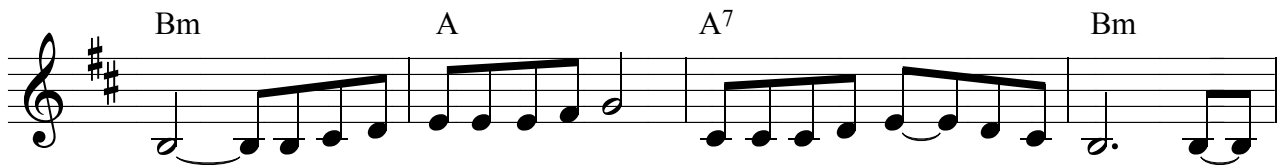

로 - 가는지 알지 못하고 내 맘대로 방 - 황했 네 그러
길 - 향하며 가는이길은 참된평화가 넘치는 길 찬 -

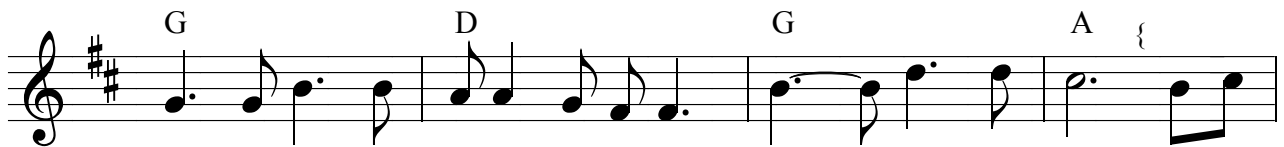

나 이제 주 님의 귀 하신 사 랑때 문에 삶 의
양 하리 주 님의 놀라운 그 - 사 랑을 나의



의 미를- 알 았 네 삶 의 목적을- 알 았 네 나는
모든것- 다 바 쳐 주님 사랑을- 전 하 리 나의

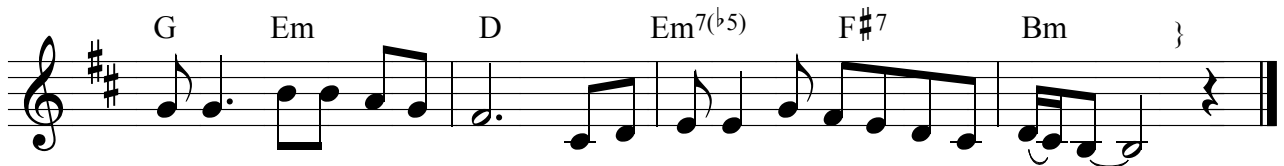

가 리 주의길가 리 영원 토록 주님따라가 리- 라 -
삶 의 모든것되 신 나의 주님 뒤를따라가 리- 라 -

윤용섭

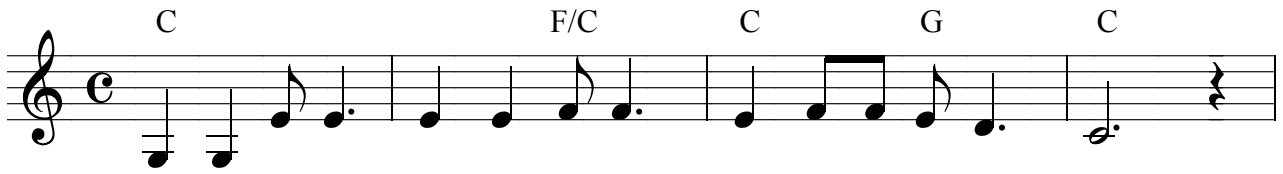

1. 내 탓 네 탓 원 망 불 평 말 하 지 마 세 요
 2. 이 제 부 터 남 의 탓 을 말 하 지 마 세 요
 3. 너 의 잘 못 나 의 잘 못 말 하 지 마 세 요



그 모 든 것 내 탓 이 라 생 각 하 - 세 요
 잘 못 된 것 내 탓 이 라 생 각 하 - 세 요
 부 족 하 고 허 물 많 은 우 리 인 생 인 데

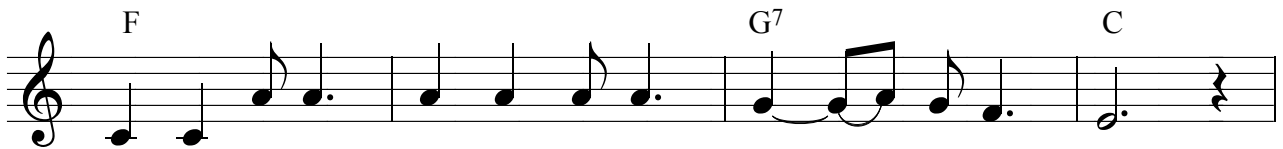

이 해 하 며 용 서 하 며 사 랑 해 보 세 요
 믿 음 으 로 인 내 하 며 살 - 아 보 세 요
 그 누 구 를 원 망 하 며 슬 퍼 - 합 니 까

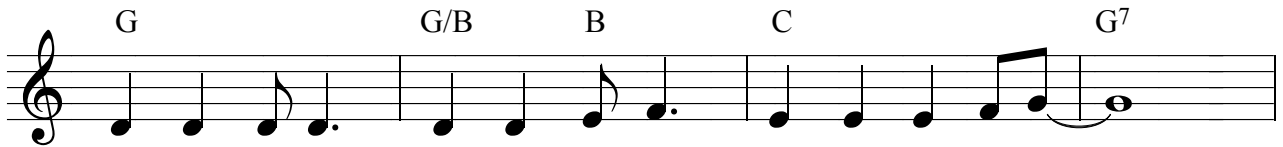

참 기쁨 과 참 소 망 이 넘 칠 거 예 요 -
 마음의 평화 마음의 행복 넘 칠 거 예 요 -
 이 제 부 터 주 님 찬 양 하 며 살 아 요 -



가 정 에서 직 장 에서 생 활 가 운 데 -
 가 정 에서 직 장 에서 생 활 가 운 데 -
 가 정 에서 일 터 에서 생 활 가 운 데 -

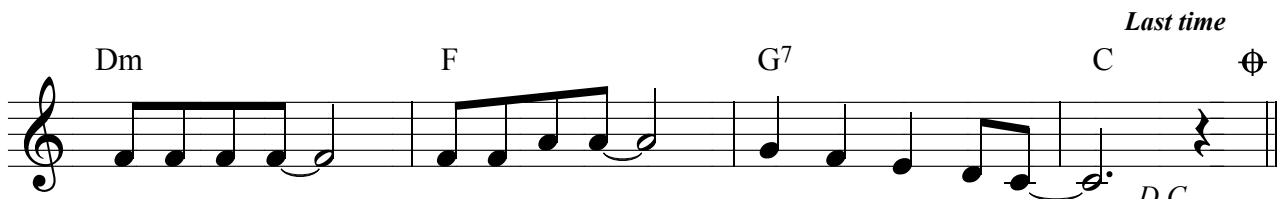

민 음 으 로 - 사 랑 으 로 - 살 아 가 세 요 -
 오 직 주 만 - 생 각 하 며 - 사 랑 하 세 요 -
 할 렐 루 야 - 주 님 찬 양 - 하 며 살 아 요 -

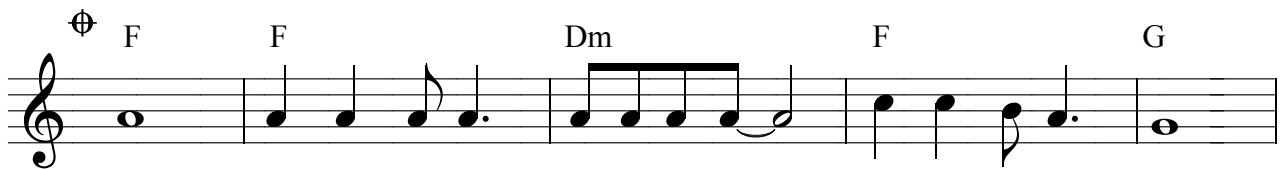

아 일 곱 번 씩 일 흔 번 도 - 용 서 하 라 던



우 리 주 님 - 사 랑 으 로 - 살 아 보 세 요 -

박희정

G C/G G C/G D/F#

아버지 사랑내가 노래 해 아버지 은혜 내가 노래 해 그 사
상한갈대 꺾지 않으시 는 꺼져가는 등 불 끄지 않 는

Em Eb+ G/D C#dim7 Am7 1. Am/D

랑 변 함 없으 신 거짓 없으 신 성실 하신 그 - 사 랑

2. Am/D Dsus4 D { G D/F# Em Dm7 G7

랑 사 랑 - 그 사 랑 - 날 위 해 죽으신 - 날 - 위 해 다

C9 G/B Am7 Am/D

시사신 - 예수 그리스도 - 다시 오실 그 사랑 - 죽음

G D/F# Em Dm7 G7

도 - 생 명 도 천 사 도 - 하 - 늘 의 어 떠

Cmaj7 G/B Am7 Am7/D G }

권 세 도 - 꿈 을 수 없 는 - 영 원 한 - 그 사 랑 - 예 수

조방자 작사
최원순 작곡

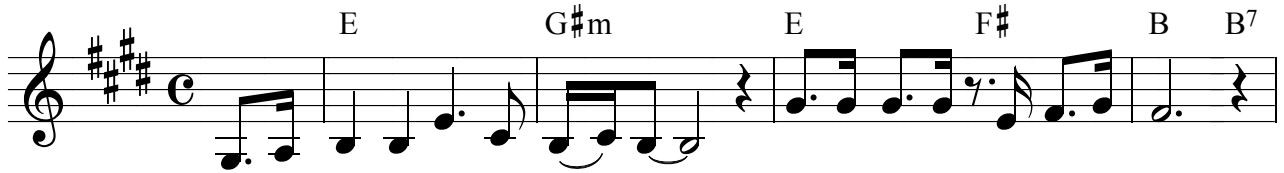

1. 기도 하는 사 람 들 - 은 - 두 려 움 이 전 혀 없 네
 2. 찬 양 하 는 영 려 됨 이
 3. 말 씀 보 는 의 심 됨 이
 4. 감 사 하 는 불 평 함 이
 5. 충 성 하 는 부 족 함 이

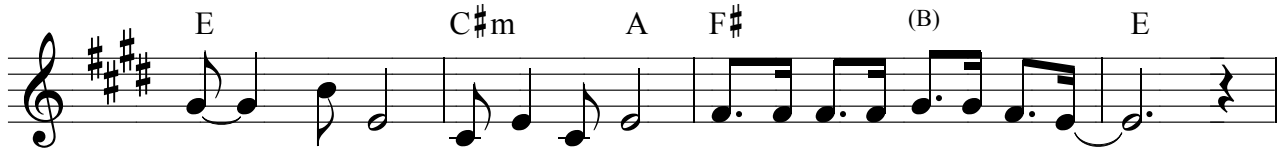

만 - 가 지 모 든 문 제 인 내 할 때 응 답 받 네 -
 걱 정 근 심 물 러 가 고 담 대 하 게 승 리 하 네 -
 체 험 하 니 확 신 있 고 믿 음 믿 음 충 만 하 네 -
 받 은 사 랑 나 뉘 주 니 전 도 전 도 쉬 지 않 네 -
 예 수 사 랑 성 도 사 랑 기 뵈 기 뵈 솟 아 나 네 -



아 멘 - 할 려 루 할 려 루 야 - 기 도 할 때 두 려 움 없 네 -
 찬 양 할 때 영 려 없 네 -
 말 씀 볼 때 의 심 없 네 -
 감 사 할 때 불 평 없 네 -
 충 성 할 때 부 족 없 네 -



아 멘 - 할 려 루 할 려 루 야 - 기 도 할 때 두 려 움 없 네 -
 찬 양 할 때 영 려 없 네 -
 말 씀 볼 때 의 심 없 네 -
 감 사 할 때 불 평 없 네 -
 충 성 할 때 부 족 없 네 -

조영준

F C/E Dm Am

지 크히 높 은 주 님 의 나 지 성 소 로 들 어 갑 - 니 다

B \flat F/A Gm 7 C

- 세 상 의 신 을 벗 고 서 주 보 좌 앞 에 엎 드 리 리

F C/E Dm Am

내 주 를 향 한 사 랑 과 그 신 뢰 가 사 그 러 져 - 갈 때

B \flat F/A Gm 7 C F F $^{\#}$ su 4

- 하 늘 로 부 터 이 곳 에 장 막 이 덮 이 네 -

{ F Gm 7 C F

이 곳 을 덮 으 소 서 이 곳 을 비 추 소 서

Dm Gm 7 C F

내 안 에 무 너 졌 던 모 든 소 - 망 다 회 복 하 리 - 니

F Gm 7 C F

이 곳 을 지 나 소 서 이 곳 을 만 지 소 서

Dm Gm 7 C F }

내 안 에 죽 어 가 는 모 든 예 - 배 다 살 아 나 리 - 라

김동국

A F#m D E7
아무 것도 할수없는 나에게 - 주님은 새 힘을주시고

A C#m F#m Bm E7
아무 것도 할수없는 나에게 - 주님은 새 삶을주셨네--

A E/G# F#m A/E D Esus4 E7
사랑하는내-아들아 --- 주저 말고 일-어나라

A C#m F#m Bm E7 A
나는 너의 능력이요 힘 되리니 - 내가 모든 것을 할수있느니라

D A/C# Bm B7/D# Esus4 E7
주님은 나의피난처 나의 힘과 능력이시니 거친

A Bm D B7/D# E7sus4 E7
비바람- 휘몰아쳐 올 때도 나는 두려워- 아니하리라 믿음

A E/G# F#m7 Bm E7sus4 E7
으로 나는일어 서리라 - 능력의 주 손을 붙잡고 감사

Amaj7 A7 Bm7 E7sus4 E7 A }
하며 나는찬양 하리라 - 나의 사랑 나의예수님

2045 우리가 이 일에 증인 되었으니

Stephen Hah

G B Em⁷

우 리 가 이 일 에 - 증 인 되 었 으 니 -

1. C G/B A⁷ Dsus⁴

보 고 들 은 것 을 - 말 하 - 리 라 -

2. C G/B Bm⁷ Am⁷ D⁷ G

온 세 상 끝 까 지 - 전 하 리 라 -

G⁷ C D/C Bm⁷ B/D#

그 이 름 예 수 - 예 - 수 - 그 이 름 그 리 스 도

Em 1. C G/B A⁷

- 십 자 가 에 달 리 사 - 다 시 사 - 신

Dsus⁴ D⁷ 2. C G/B

주 그 이 름 지 금 도 우 리 안 - 에

C A7/C# Dsus4 D7 G

살 아 계 - 신 주 우 리 가 이 일 에 -

B Em7 C G/B

증 인 되었 으 니 - 예 수 이 름 으 로 -

Am7 C/D D7 G }

선 포 하 리 라 -

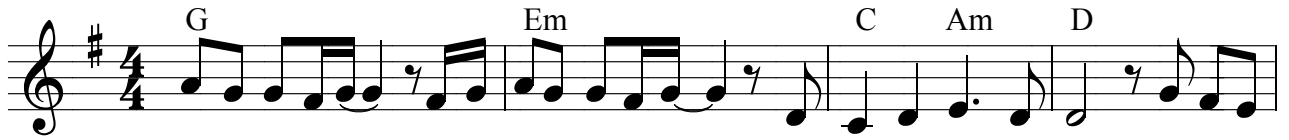

성령하나님 - 곁에 계시다는것 - 나 알고있어요 하지만



나 주님을 - 볼 수 없어 - 나 주님이 - 더욱그립습니다 -



성령하나님 - 곁에 계시다는걸 - 나 알고있어요 하지만



나 주님을 - 만질수없어 - 나 주님이 - 더욱그립습니다 - 주알-기



원 합 - 니다 - 보 기 - 를 원 합 - 니다 - 주 알 - 기

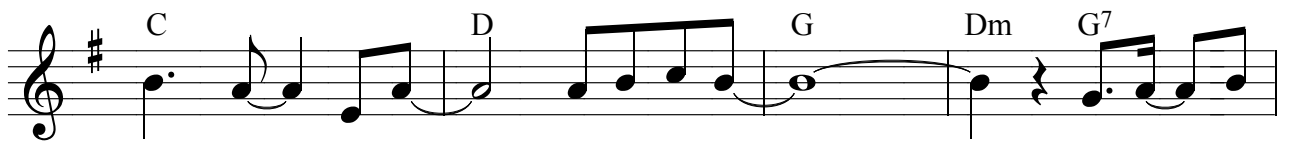

원 합 - 니다 - 나의주님 - 주 알 - 기



원 합 - 니다 - 보 기 - 를 원 합 - 니다 - 주 알 - 기

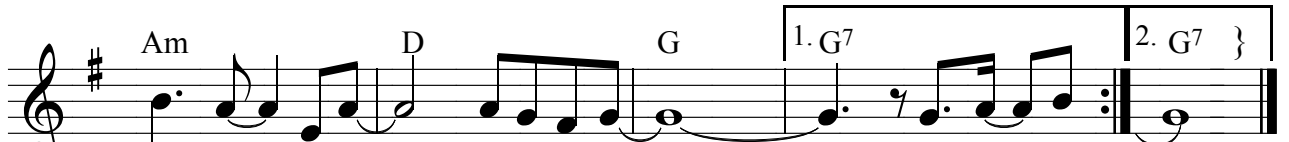

원 합 - 니다 - 나의주님 - 주 알 - 기 -

2047

주 오시리 곧 오시리

이금중

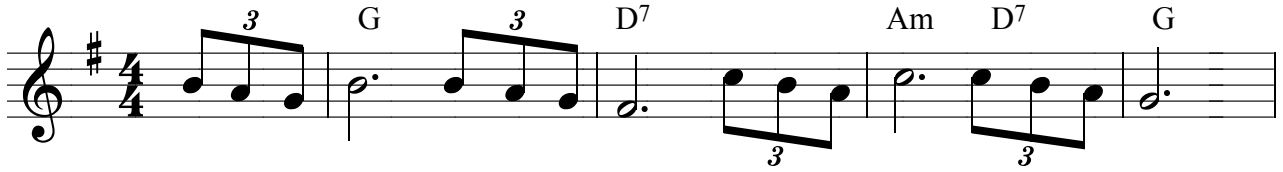

1. 주 오 시 리 곧 오 시 리 아 침 일 까 저 녁 일 까
 2. 주 오 시 리 난 몰 라 도 내 맘 속 에 확 실 한 것
 3. 찬 양 하 리 영 원 토 록 저 천 국 에 들 어 갈 때

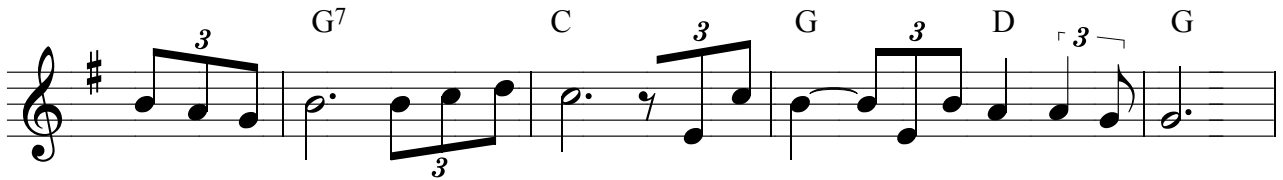

그 때 까 지 기 도 하 며 주 올 때 - 저 하 늘 가 리 라
 곧 오 셔 서 주 품 에 서 새 로 운 - 기 뵘 을 누 리 리
 죄 와 전 쟁 사 라 지 고 끝 없 는 - 사 랑 만 남 으 리

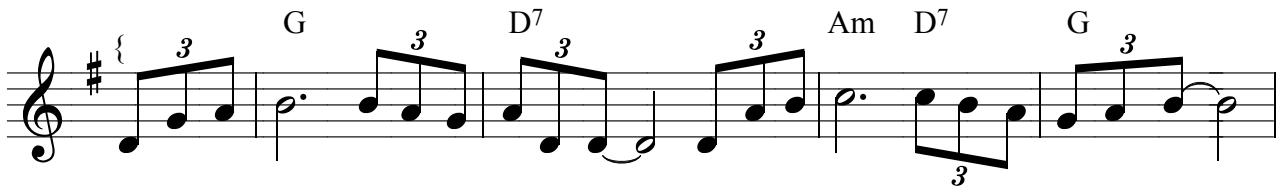

오 늘 일 까 주 내 게 오 실 날 - 오 늘 일 까 내 주 님 보 는 날 -

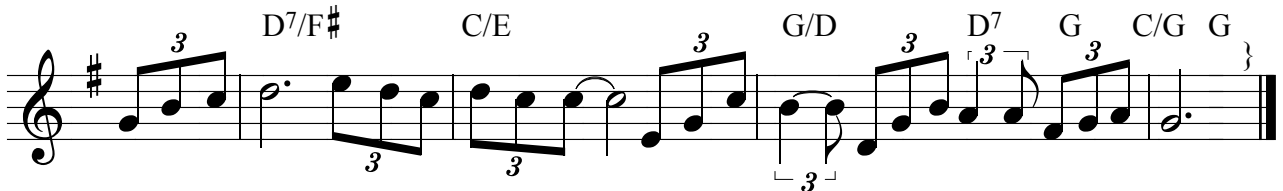

오 늘 일 까 모 든 죄 씻 기 날 - 주 오 시 면 천 국 가 리 흑 오 늘 일 까

Darlene Zschech

C G Am G F

내 구 주 예수 님 주 같 은 분 - 없 - 네 - 내 평 생 에

C/E F 1. C/G Am B♭ Dm7/A Gsus4 G7

- 찬 양 하 리 - 놀 라 - 운 주 의 사 랑 을

2. C/G Am B♭ B♭/A Gsus4 G7

- 주 를 경 배 합 니 다

{ C Am F Gsus4 G7 C Am Fmaj7 Gsus4 G7

온 땅 이 여 - 주 님 께 - 외 처 라 - - 능 력 과 위 - 엄 의 왕 - 되 신 주 -

Am F G Am G/B G7

산 과 바 다 - 소 리 처 - 주 의 - 이 름 을 - - - 높 이 리 -

C Am F Gsus4 G7 C Am Fmaj7 Gsus4 G7

주 행 한 일 - 기 뻐 노 - 래 하 며 - 영 원 히 주 님 - 을 사 랑 - 하 리 라 -

Am F G7 C F2/C C }

신 실 하 신 - 주 의 약 - 속 나 받 - 았 네 - -

송 은 작사
김동국 작곡



1.세 상의 헛된 부귀영 화 쫓 아 가 다 - 가
2.안 개 같 은 - 나 그네 삶 던 저 버 리 - 고



내 인 생 의 벼랑 끝 이 찾 아 왔 을 때
하 늘 나 라 영 원 한 곳 사 모 합 니 다



죄 악 많 은 세 상 에 서 건 져 주 시 - 고
십 자가 의 사 랑 으 로 몸 소 행 하 - 사



십 자가 의 사 랑 으 로 인 도 하 셧 네
그 사 랑 을 나 를 통 해 보 이 라 하 네



죽 어 가 는 - 영 혼 들 을 - 바 라 보 면 서

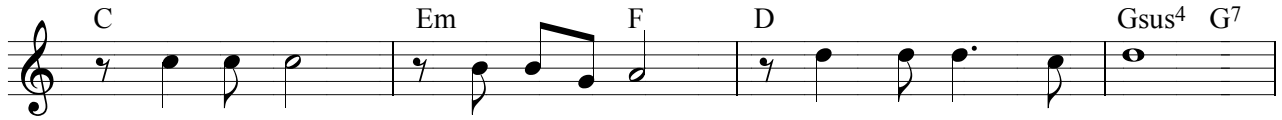

오 늘 도 그 들 위 해 눈 물 흘 리 네



천 년 을 하루 같 이 기 다 리 시 는 - 나 를 향 한 주 님 의 끝 없 는 사 랑 -



주 님 사 랑 내 가 어 찌 값 으 오 리 까 - 무 엇 으 로 주 님 은 헤 값 으 오 리 까 -

박용숙 작사
김석균 작곡

Cm G7 Cm

1. 들 에 핀 한 - 송 이 작 은 꽃 처 - 럼
2. 주 님 의 사 - 랑 과 은 총 을 받 은 자
3. 은 혜 와 사 - 랑 이 풍 성 한 하 나 님

C Fm Eb G7

아 무 도 모 르 게 숨 어 서 피 어 도
주 의 종 동 반 자 삼 으 시 었 으 니
우 리 의 소 원 을 아 시 는 하 나 님

Cm G7 Cm

주 님 이 보 - 시 고 사 랑 하 시 기 에
날 마 다 사 - 모 의 십 자 가 지 고 서
착 하 고 충 - 성 된 사 모 가 되 어 서

C Fm G7 Cm

오 늘 도 주 님 께 찬 양 을 드 립 니 다
피 흘 려 가 신 길 따 르 게 하 - 소 서
주 님 의 기쁨 이 되 기 를 원 합 니 다

Eb Bb Ab G7

지 극 히 높 으 신 나 의 주 하 나 님
때 로 는 애 매 한 고 난 이 있 어 도
주 의 종 사 역 에 한 마 음 되 어 서

E \flat B \flat A \flat G 7

날 위 해 죽 으 신 그 사 랑 못 감 아
좁 은 길 힘 들 어 지 - 칠 때 에 도
눈 물 의 기 도 로 교 회 를 섬 기 고

Cm Fm B \flat E \flat G 7

이 몸 을 드 리 니 받 으 시 읍 소 서
의 로 운 손 으 로 불 들 어 주 시 고
영 광 의 주 님 을 맞 이 하 는 날 에

Cm Fm G 7 Cm

생 명 을 다 하 여 섬 - 기 리 - 이 다
사 모 의 가 는 길 늘 함 께 하 - 소 서
주 님 께 찬 양 을 올 리 게 하 - 소 서

(간주) Fm Cm G 7 Cm

{ Fm Cm G Cm G 7

사 모 의 길 이 외 로 움 지 만 영 광 의 길 이 기 에

Cm Fm G 7 Cm C }

부 족 한 이 중 이 기 뻥 게 감 - 니 다

시 145: 8



1. 주 의 임재 앞 에 잠잠 해 주 여 기 계 시 네
 2. 주 의 영광 앞 에 잠잠 해 주 의 빛 비 치 네
 3. 주 의 능력 앞 에 잠잠 해 주 역 사 하 시 네

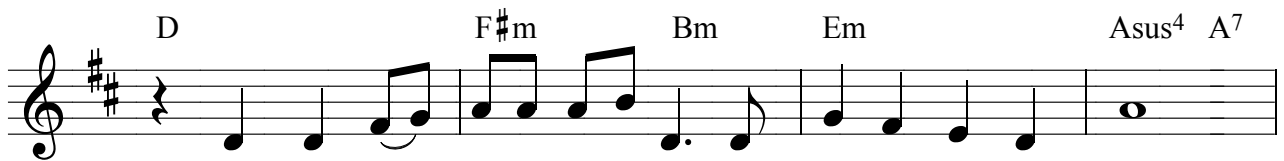

와 서 모두 굽혀 경배 해 신 령 과 진 리 로
 거 록 한 - 불 태 우 시 는 놀 라 운 주 은 혜
 죄 사 하고 치유 하 시 는 놀 라 운 주 은 혜



순 결 하 신 주 님 거 록 한 존 전 에
 주 믿 는 자 에 게 능 치 못 함 없 네
 주 믿 는 자 에 게 능 치 못 함 없 네

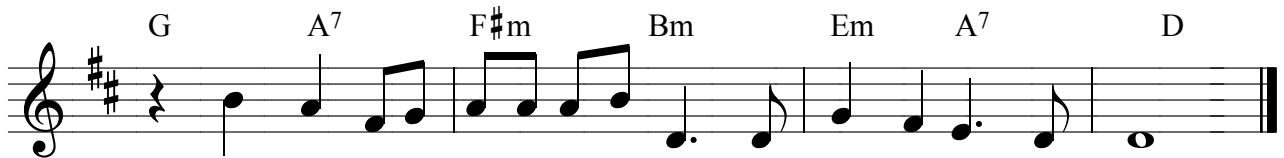

주 의 임재 앞 에 잠잠 해 주 여 기 계 시 네
 주 의 영광 앞 에 잠잠 해 주 의 빛 비 치 네
 주 의 능력 앞 에 잠잠 해 주 역 사 하 시 네

전용대 작사
최용덕 작곡



1. 아무런 이유 없이 나를 괴롭힌 사-람을 용서한다는 것은
2. 아무런 이유 없이 나를 시기한 사-람을 이해한다는 것은
3. 아무런 대가 없이 모든 형-제자-매를 사랑한다는 것은

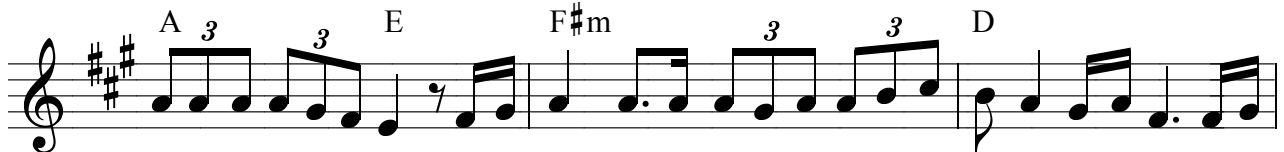

어려운 일이지만 그러나 나를 괴롭힌 그 사람 뒤에 계시는 주님
어려운 일이지만 하지만 나를 시기한 그 사람 뒤에 계시는 주님
몹시 도어렵지요 그러나 이제 사랑의 마음을 주신 주님을 주님



을 생 각 할 - 때 에 내 마 음 속 에 미 움 은
을 바 라 볼 - 때 에 내 마 음 속 에 원 망 은
을 찬 양 할 - 때 에 내 마 음 속 에 갈 보 리

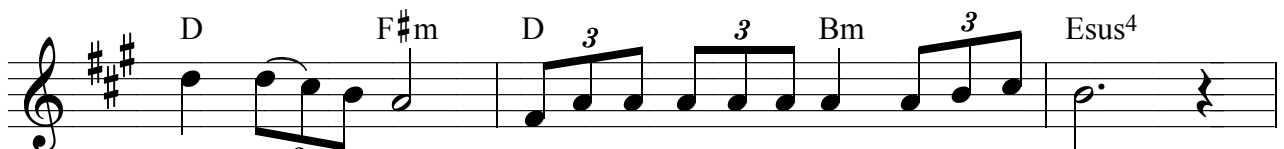

사 라 - 지 고 용 서 의 마 음 으 로 변 하 였 네
사 라 - 지 고 사 랑 의 마 음 으 로 변 하 였 네
십 자 - 가 의 사 랑 의 마 음 으 로 충 만 하 네

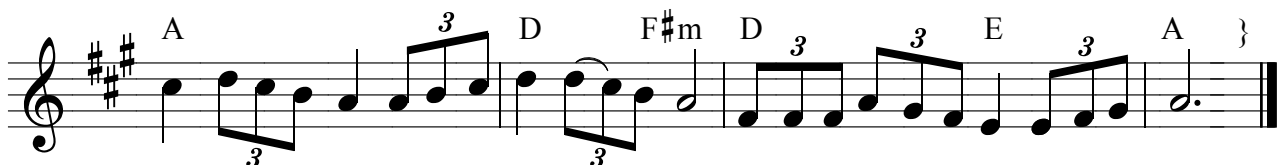

내 마음속의 미움은 사 라-지 고 용 서의마 음으로 변 하 였 네
내 마음속의 원망은 사 라-지 고 사 랑의마 음으로 변 하 였 네
내 마음속의 갈보리 십 자-가 의 사 랑의마 음으로 충 만 하 네

윤용섭 작곡

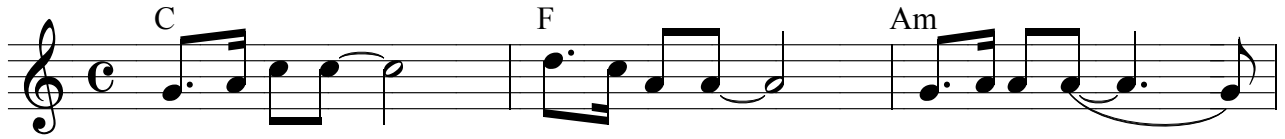

잔치로다 - 축복잔치 - 은혜로다 - -



천국잔치 - 참 좋은 신하님이 내려주신 -

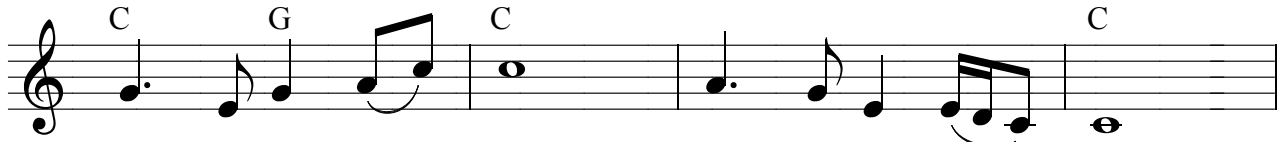

축복잔치 - 라 천국잔치 - - 라



병마는 물러가고 문제는 떠나가니 축복 - 잔치 -

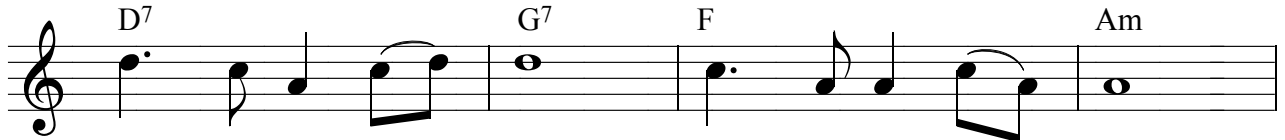

은혜로구나 축복이로 - 다

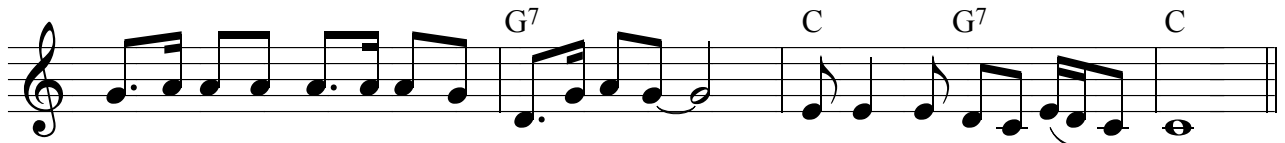

하나님이 내려주신 축복잔치 - 이렇게 좋은날 - - 에



{
 일시 구출구나 하나님이주신 축복잔치



병 마 는 물 러 가 고 문 제 는 떠 나 가 니



어 찌 아 니 좋 을 까 어 찌 아 니 기 뵈 까



일 시 구 좋 구 나 은 헤 로 다 절 시 구 좋 구 나 감 사 로 다



할 렐 루 야 할 렐 루 야 축 복 잔 치



은 헤 로 구 나 축 복 일 세 - 하 나 님 이 주 신 축 복 잔 치 -

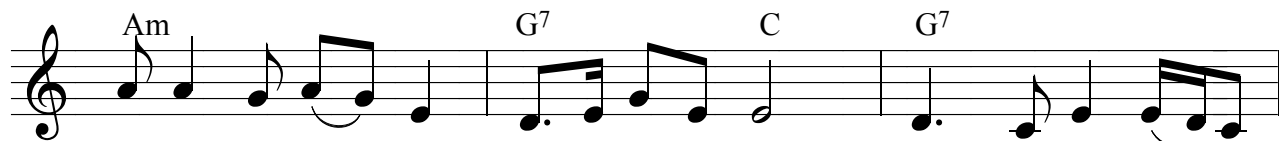

마 음 의 평 - 화 넘 치 는 기 뵈 축 복 이 로 - -



다 축 복 이 로 - 다 축 복

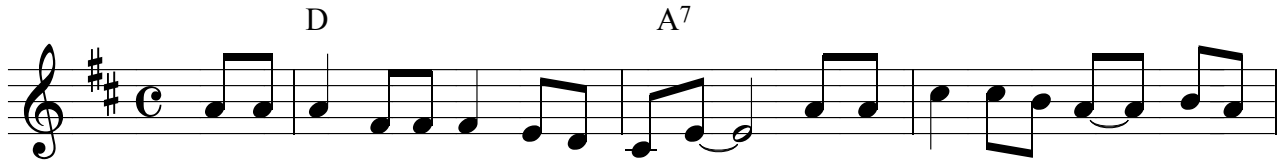

1. 그 대 는 아 는 가 그 대 몸 은 - 주 님 이 살 아 계 신 성 전
 2. 내 몸 은 내 몸 은 성 전 이 요 - 내 몸 은 내 몸 은 - 성 전
 3. 당 신 은 당 신 은 성 전 이 요 - 당 신 은 당 신 은 - 성 전

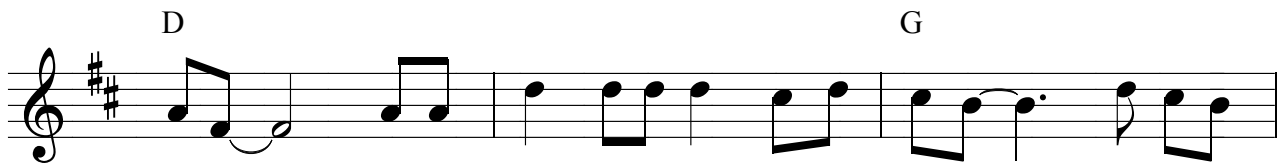

인 걸 - 그 대 는 아 는 가 그 대 몸 은 - 주 님 이
 이 요 - 내 몸 은 내 몸 은 성 전 이 요 - 주 님 이
 이 요 - 당 신 은 당 신 은 성 전 이 요 - 주 님 이

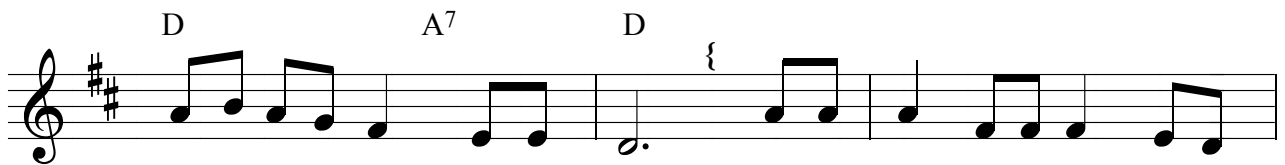

살 아 계 신 성 전 이 요
 살 아 계 신 성 전 이 요 찬 양 과 능 력 과 영 광
 살 아 계 신 성 전 이 요

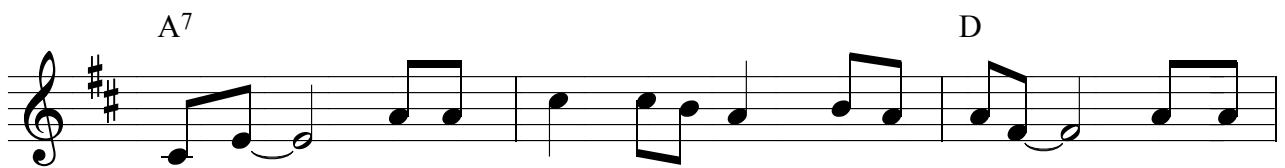

주 께 - 찬 양 과 능 력 과 영 광 주 께 - 찬 양

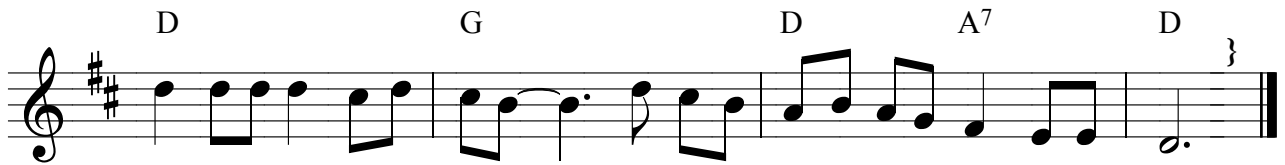

과 능 력 과 영 광 주 께 - 그 대 는 주 님 계 신 성 전 이 요

김동국

G Bm Am D7

1. 찬 양 하 리 영 원 토 록 영 광 의 주 님 을
 2. 감 사 하 리 영 원 토 록 구 원 의 주 님 을
 3. 기 뻐 하 리 영 원 토 록 평 화 의 주 님 을
 4. 사 랑 하 리 영 원 토 록 사 랑 의 주 님 을

G Bm Am D7 G

찬 양 하 리 정 성 다 해 왕 되 신 주 님 을
 감 사 하 리 정 성 다 해 은 혜 의 주 님 을
 기 뻐 하 리 정 성 다 해 소 망 의 주 님 을
 사 랑 하 리 정 성 다 해 대 속 의 주 님 을

G B7 Em Am D7

찬 양 하 라 내 영 혼 아 찬 양 해

G B7 Em Am D7 G

찬 양 하 라 전 능 하 신 주 님 을

전용대 작사
최용덕 작곡



1.어 느날 갑자기 찾아 온 - 절망의 슬픔 속에 나는
2.어 느날 갑자기 찾아 온 - 시련의 아픔 속에 나는

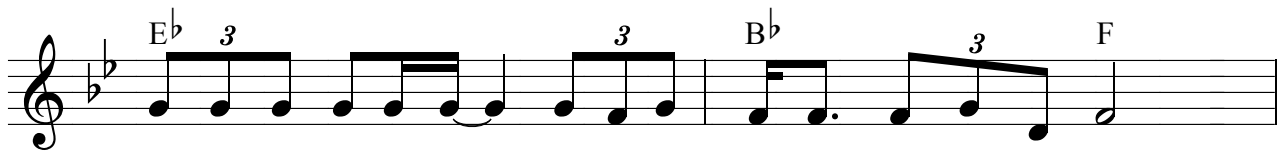

외로움에 지쳐 - 한없이 울고 말았었네
괴로움에 지쳐 - 한없이 울고 말았었네



사랑했던 친구도 - 다정했던 이웃도 -

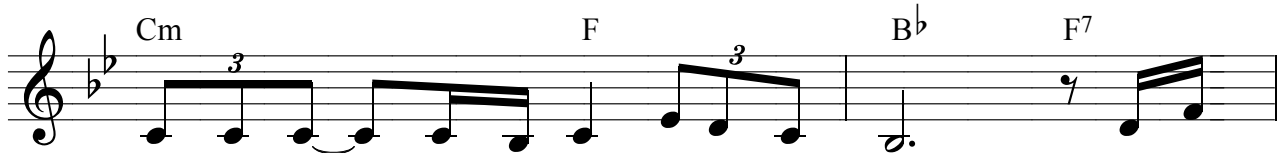

모두 다 - 내 곁을 떠나 갔네 그러



나 그 아픔의 빈 자리에

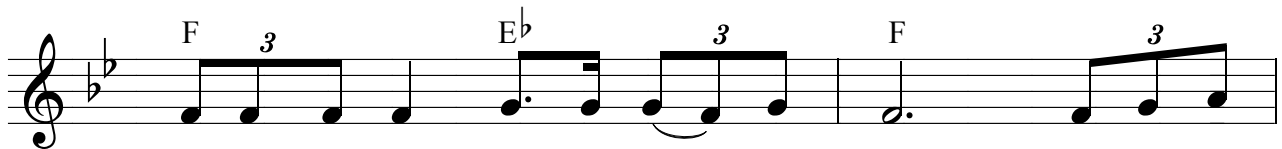

찾아 오신 분 있 - 었네 그분은



예수 - - 그리스도 나의 - 주

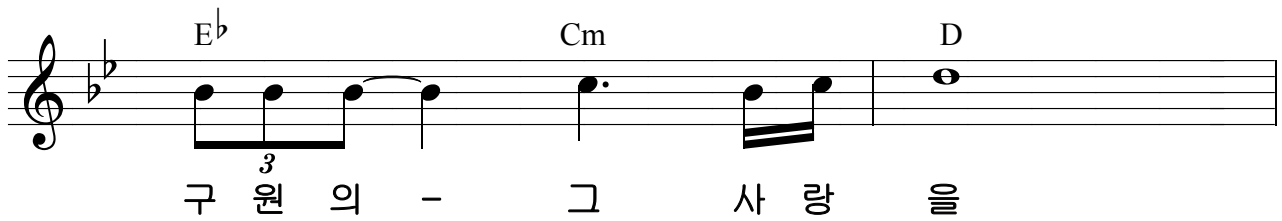
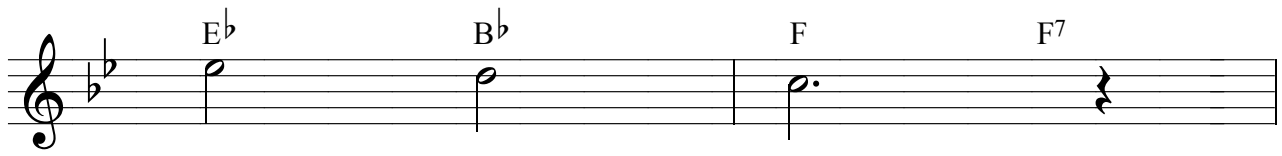

Amy Grant

Michael W. Smith

F F/A C C/E F F/A B^b/D C/E F B^b/D C/E

주 - 말 - 씬 - 내 발에 등 - 이요 - 나의 - 길 에 빛 이 라

F F/A C C/E F F/A B^b/D B^b C/E C 1.,2.
F

주 - 말 - 씬 - 내 발의 등 - 이요 - 나의 - 길 에 빛 이 라

C Gm Dm Am B^b C

1. 길을 잃 - 고 - 서 - 나 - 두려울 - 때 - 도 - - 주 님 항상 내 곁
2. 잊을 수 - 없 - 네 - 그 - 영원한 - 사 - 랑 - 나의 맘 방황 하여

B^b/F F C Gm Dm Am

- - - 에 주 님 계 - 시 - 니 - - - 두려움 - 없 - 네 -
- - - 도 나를 불 - 드 - 사 - - - 인도 하 - 소 - 서 -

B^b C C/D D Gm⁷/C C⁷ 3. F
D.C. Fine

- 나 와 함 께 하 소 서 - - - - 라
주 사 랑 하 리 영 원 히 - - - -

윤용섭

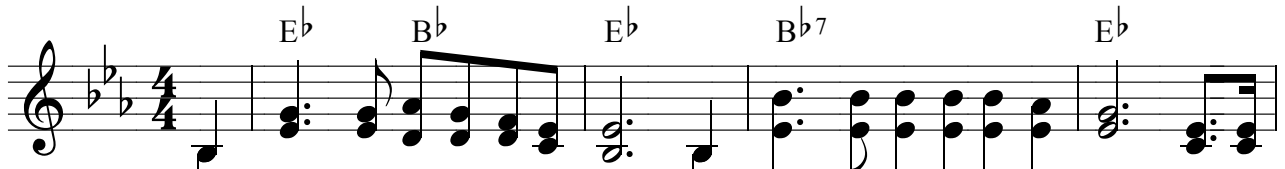

1.나 주 를 멀 리 떠 나 서 맘 대 로 행 한 모 든 죄 무 릎
 2.나 주 님 앞 에 도 아 와 지 금 까 지 행 한 모 든 죄 머 리
 3.나 이 제 주 님 앞 에 와 그 사 랑 안 에 살 면 서 모 든

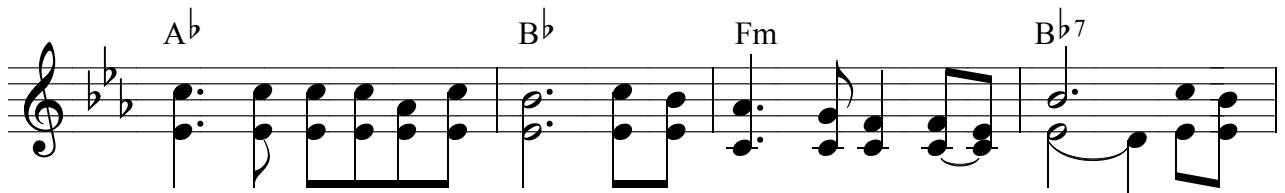

꿈 고 회 개 하 오 니 주 여 용 서 하 소 - 서 용 서
 숙 여 회 개 하 오 니 주 여 받 아 주 소 - 서 받 아
 소 망 기 뵈 가 지 고 주 뜻 대 로 살 리 - 라 주 만

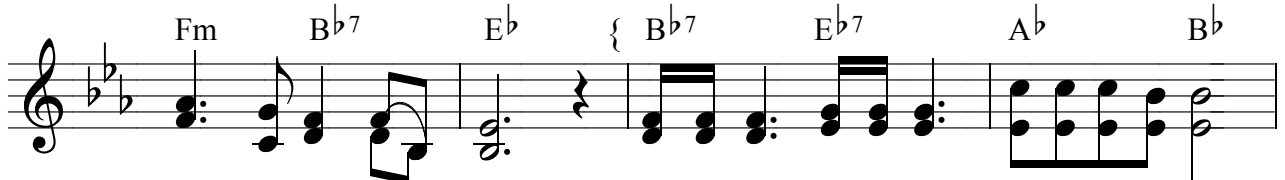

하 여 주 소 - 서 주 님 을 떠 나 서 살 아 갈 때 에
 주 시 읊 소 - 서 이 제 는 주 님 만 바 라 보 면 서
 위 해 살 리 - 라 이 제 는 주 님 만 생 각 하 면 서

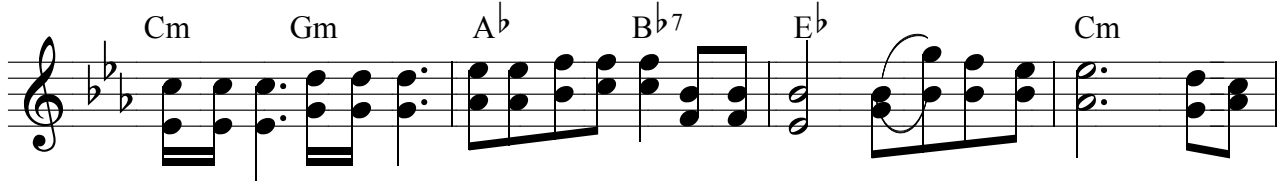

고 통 과 괴 로 움 어 둠 뿐 이 니 십 자 가 의 - 빛 으 로 나 를
 이 몸 을 온 전 히 주 께 드 리 니 십 자 가 의 - 보 혈 로 나 를
 내 모 든 정 성 을 주 께 드 리 니 십 자 가 의 - 보 혈 로 나 를

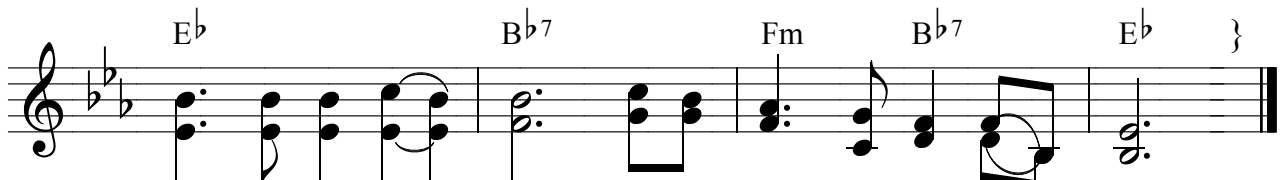

비 취 주 소 - 서 나 를 인 도 하 소 - 서
 씻 어 주 소 - 서 나 를 구 원 하 소 - 서
 정 케 하 소 - 서 나 를 인 도 하 소 - 서

출15: 1-2

L.Miron & J.Crossman

C F G

여호와를 찬양하리 높고 영화로우심이여 말과 탄자들을 바다로 던졌

C C F

네 여호와를 찬양하리 높고 영화로우심이여

G C C

말과 탄자들을 바다로 던졌 네 여호와는

F G C

나의 힘 찬송과 승리 되셨네

C F G

여호와는 나의 힘 찬송과 승리 되셨

C C > > > F

네 주의 이름 찬양할 지라

G C C > > >

능력의 주님 그를 높이 부르리라 주의 이름

F G G C >

찬양할 지라 능력의 주님 높이 찬양 하세

조임생 작사
윤용섭 작곡

C Dm C

이제 알았네 주 - 님 당신이 내삶 의주인인것 을 내
이제 알았네 주 - 님 내영의 기쁨 이당신인것 을 내

F G C F G C

삶 의가장귀한 목적인것을 이제 알았네 깨달았네 인생
삶 의가장귀한 소망인것을 이제 알았네 깨달았네 인생

G C G F G⁷

의 험한 광야 그길에서 목마르게방 황했 던 - 나 티끌
의 거친 바다 풍파속에 내맘대로고 집했 던 - 나 꿈결

C G F G C G

같은 세상에 내가주인되어 내맘대로살 아왔 었 지 그러
같은 세상에 내가주인되어 내뜻대로살 아왔 었 지 그러

C F G C G

나 어느날 주님께서 내가너를 - 사랑한다 - 부르실때에 나는
나 어느날 주님께서 지친나를 - 위로하며 - 안아주실때 나는

Dm G C Dm F/G G

알 았 네 주 - 님

C G C

알 았 네 주 - 님 당신이 내삶 의주인인것 을 내

F G C F G C

삶 의가장귀한 목적인것을 이제 알았네 깨달았네

2061

네 모든 짐을 주께 맡겨

C

네 모든 짐을 주께 맡겨 - 주

G

1. C

2. C

널 지키 네 네 모든 네 1.예 수

{ C

G

3.예 수 주를 높이 세 높이 높이 주를 높
2.사 탄 밧아 버 리 세 낮 게 낮 게 밧아 버

C

C

F

이 세 예 수 예 수 주를 높 이 세 높이
리 세 사 탄 사 탄 밧아 버 리 세 낮 게

G

1. C

높이 주를 높 이 세 2.사 탄
낮 게 밧아 버

2. C

3. C

리 세 3.예 수 이 세

David Ruis
예수전도단 번역

내 모든 삶의 행동 주 안에 주님 안에 있네

나의 숨쉬는 순간들도 내 모든 삶의 걸음 주 안에

에 - 내 길도 주 안에 나의 숨쉬는 순간들도

라 라 라 라 - 라 라 라 라 라 - 리 - 라 라

자 비 와 은 혜 의 물 결 어 디 서 나 주

- 일 굴 - 보 네 - 주 사 랑 날 불 드 네

오 늘 라 운 주 - 님 의 사 랑 -

김동국

C Am Dm Gsus⁴ G⁷

주님은 가신 그길을 - 나 도 걸 게 하소서 -

C F Dm G⁷ C

주님이 지신 십자가 - 나 도 지 게 하소서 -

{ Am Em F

고통과 - 아픔을 - 싸매 주면서 - 기쁨과 - 슬픔도 -

G⁷ C Am

함께 나누는 - - 주님이 원 하는 세상 -

Dm Gsus⁴ G⁷ C Am

이루 게 하 소 서 우리 의 마음 을 열고 -

Dm G⁷sus⁴ G⁷ C

따뜻한 사랑 으 로 - 내 이웃 내 몸 과 같이

Am Dm Gsus⁴ G⁷ C

- 사랑 할 수 있 도 록 연 약 한 나 를 세 우 사

F Dm G⁷ C

- 주 사 랑 나타 나 게 하 소 서

김석균

1.나의 양심이 정직하지 못해서 겸손치 못해서 상처
 2.나의 행실이 부끄럽고 추해서 겸말 만 앞 세워서 나 때

받은 고 실 - 족 한 사 람 이 얼 얼 마 일 까 나 갈
 문 에 눈 물 흘 린 사 람 이 얼 얼 마 일 까 머 리

이 허물 많고 죄 가 많은 사 람도 없 는 데 나 갈
 엔 성 경 지 식 가 득 하 나 사 믿 음 이 없 는 데 입 술

이 교 만 하 고 미 려 한 사 람도 없 는 데 나 보
 른 온 갖 다 짐 다 하 나 행 함 이 없 는 데

다 남 이 먼 저 변 화 되 기 를 원 하 였 고 나 보
 회 개 하 기 를

다 남 이 먼 저 진 실 해 지 길 기 도 하 면 서 나 는
 새 사 람 되 길

옛 사 람 이 여 전 히 살 아 있 고 못 된 행 실 안 버 렸 으
 오 래 전 에 눈 물 이 메 말 랐 고 사 람 마 저 식 어 있 으

니 나 는 예 수 믿 고 변 한 것 이 아무 것 도 없 는 사 람

C(add2) F/C

날 고치소서 - 주님의 손으로 - 못 자국 난

Dm7 G7 B♭ Gsus4 G

- 손으로 - 고쳐 주소서 - - - 날 고치소서

C F/C Dm7 G

- 주님의 손으로 - 못 자국 난 - 손으로 - 고쳐

Fm6/C C C/E { G/F F G/F

주소서 - 날 고쳐 주소서 - 주님의

Em7 Am7 A7/C# Dm7 G

손으로 - 그 오른 손으로 - 날 고쳐

Gm7 C7 G/F F G/F

주소서 - 날 고쳐 주소서 - 주님의

Em7 A7(b9) Dm7 G7 Fm6/C C }

손으로 - 그 오른 손으로 - 날 고쳐 주소서 -

Geoff Bullock

D A/C# Bm D/A G

1.예 - 수 - 하 나 님 의 공 의 주 독 생 자 그 의 나
 2.예 - 수 - 하 나 님 의 사 랑 주 은 혜 와 말 씀 으

D/F# Em7 G/A A Bm D/A G

라 임 하시 - 네 - - 예 - 수 - 제 물 이 되 신 주
 로 나 타 났 - 네 - - 예 - 수 - 거 록 한 하 나 님

Em7 D/F# G A G/A F#m/A { Em7/A

- 영 광 중 에 그 의 나 라 임 하시 - 네 - - 주 의

D A/C# Bm F#m/A

나 라 영 원 하 며 - - 그 의 영 광 무 궁 하 리 - - 왕 의

G A/G D/F# E/G#

위 엄 과 - 능 력 - 이 - 이 제 임 하 였 - 으 니

Asus4 Bm A/C# D A/C# Bm

- 주 의 주 권 과 - 주 의 통 치 와 - 주 의 나 라 힘 - 과 권 세

F#m/A G D/F# G D/A Bm Em7 Asus4 G/D D }

임 하 네 - 예 - 수 하 나 님 의 - 공 의 -

김동국

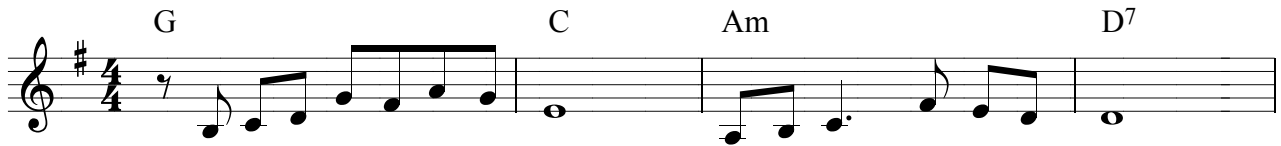

1. 사방으로 우겨싸도 싸이지 아니하며
2. 앞길막혀 답답해도 절망치 아니하며

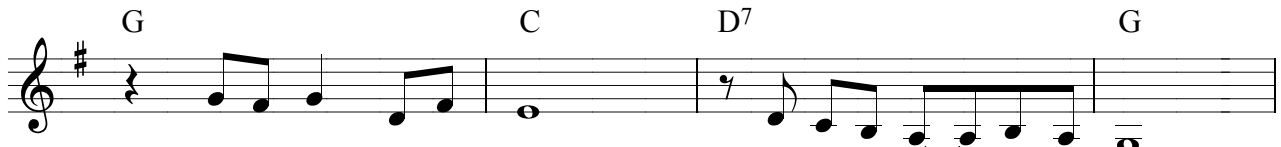

핍박을 받아도 버린바 되지 않나니
환난을 당해도 낙심하지 않나니



환난의-바람불어도 두려워 않는 것은
삶이--나를속여도 괴로워 않는 것은

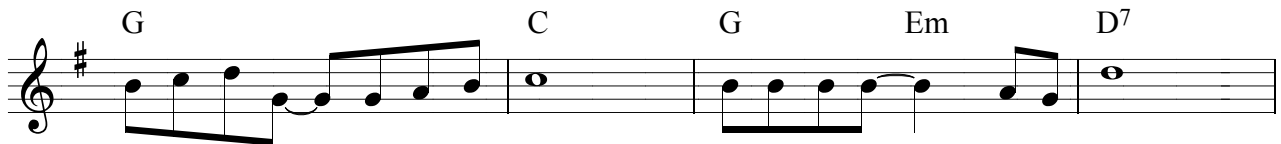

임마누엘 - 하나님이 인도하여 - 주시리

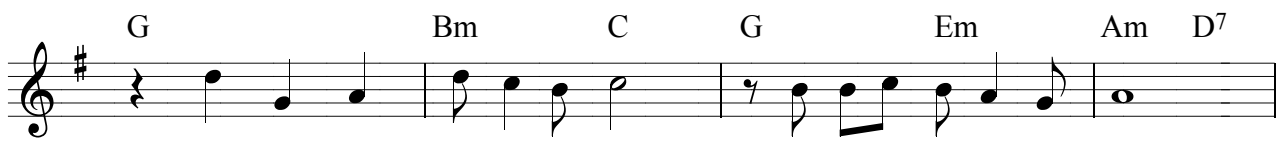

내일 생사는 동안 힘들고 어려워도
내일 생사는 동안 지치고 고달파도



주님이 나의길 되니 찬양하며 가리라
주님이 동행하시니 어디든 천국이라

Ray Goudie, Dave Bankhead
& Steven Bassett



1.모 든 민 족 에 게 - - 주 성 령 부 어 주 소
2.모 든 열 방 에 게 - - 주 성 령 부 어 주 소

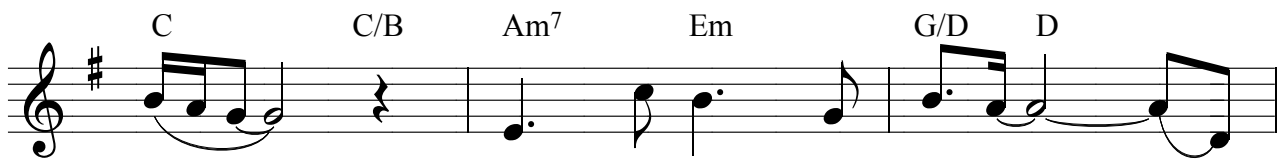

서 - - - 하 나 님 의 백 성 - - -
서 - - - 영 광 중 에 오 사 - - - 주

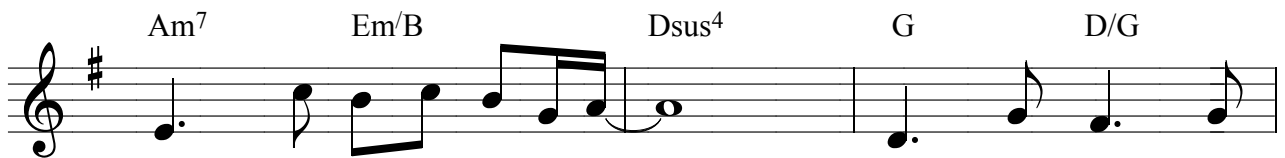

주 의 말 씀 주 시 고 - 꿈 과 환 상
경 외 하 게 하 시 고 - 크 신 능 력

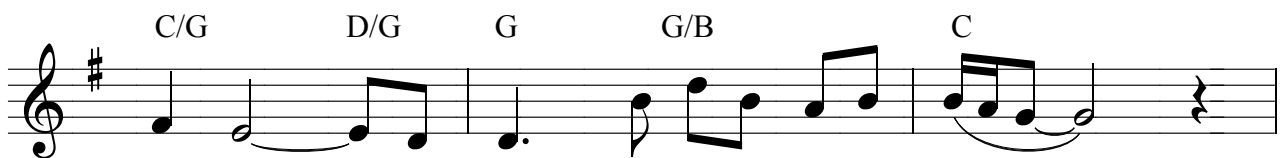

주 사 - 주 의 비 밀 알 리 소 서 - - -
으 로 - 땅 과 하 늘 흔 드 소 서 - - -



우 리 민 사 오 니 - 하 늘 이 주 의 날 선포
주 를 기 다 리 니 - 만 물 이 주 의 날 을 보



- 케 하 소 서 - 그 날 엔 주 - 의 영 이 임 하 여 -
- 게 하 소 서 -



큰 부 흥 이 - 땅 위 에 일 - 어 나 리 라

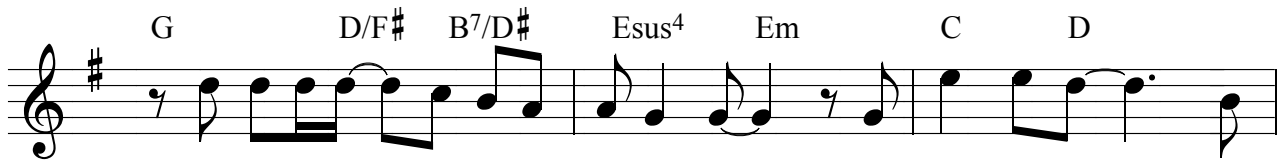

모 든 영 혼 - 깨 어 일 어 날 때 - 주 예 수 를 - 부

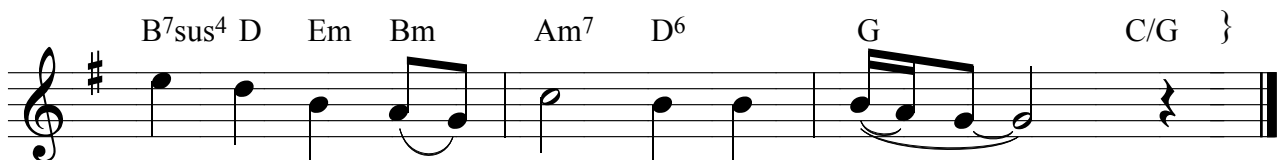

르 는 자 는 - 구 원 되 리 - - -

Kelly Carpenter

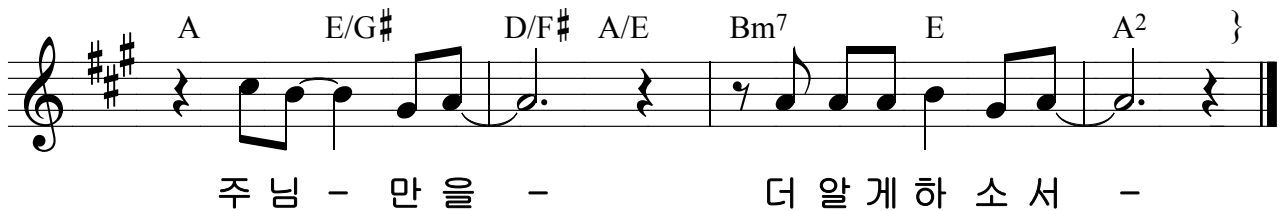
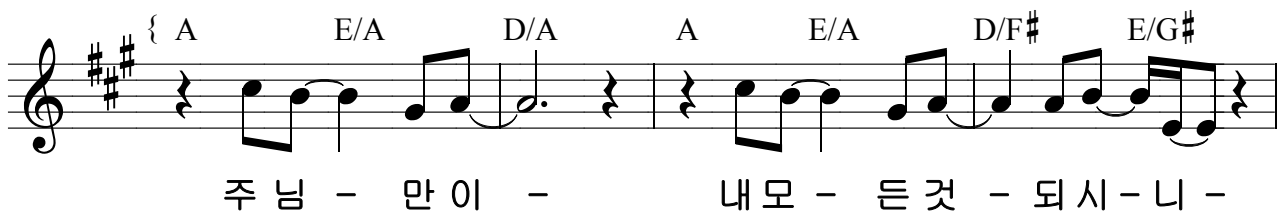
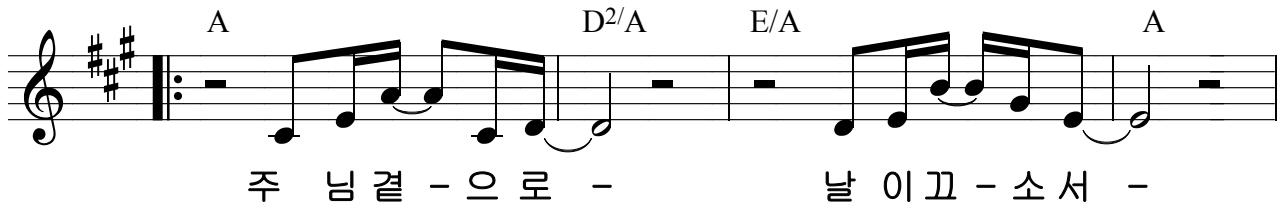

2070

전능하신 하나님

주용훈 작사
김동국 작곡

Chords: D, G, A7, F#m, D, G, A7, D, G, D, A7, D, G, D, A7, D, G, D, A7, D

Lyrics:
 전 능 하 신 하 나 님 과 성 령 님 이 함 께 하 니
 병 마 는 물 러 가 고 문 제 가 해 결 되 네
 가 정 이 화 목 하 고 이 웃 과 사 랑 하 니
 주 님 은 혜 감 사 하 세 기 뵘 이 절 로 솟 네
 풍 년 이 로 다 풍 년 일 세 기 도 의 열 매 사 랑 의 열 매
 전 도 의 열 매 말 씀 의 열 매 주 령 주 령 열 매 가 땀 - 으 니
 풍 년 일 세 풍 년 일 세 풍 년 일 세 풍 년 일 세
 하 나 님 께 찬 양 하 세 영 광 돌 - 리 세

2071

사랑의 노래

이금중

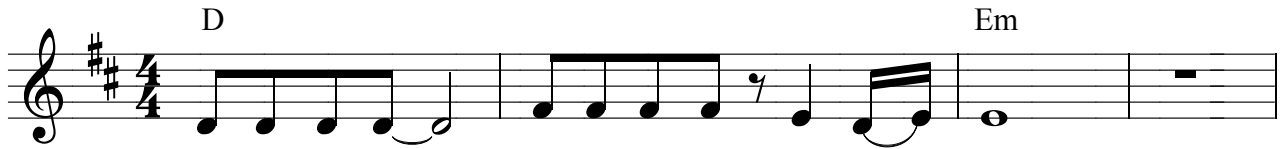

1. 그 옥 하 게 - 바라 보 던 눈 동 - 자
 2. 소 중 했 던 - 나의 옥 합 깨 뜨 - 려
 3. 이 른 아 침 - 새 벽 이 슬 맞 으 - 며

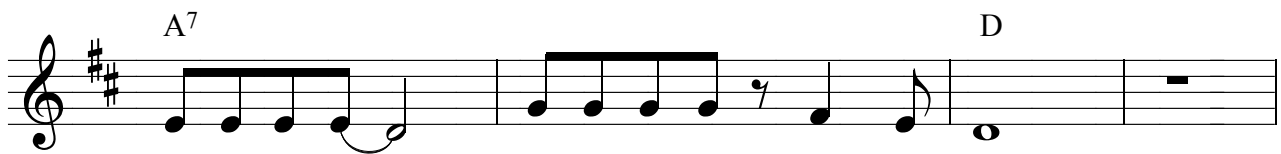

터 질 듯 이 - 총 만 하 던 그 사 랑
 드 립 니 다 - 나의 몸 과 정 성 을
 그 리 움 에 - 내 가 숨 은 뛰 었 고

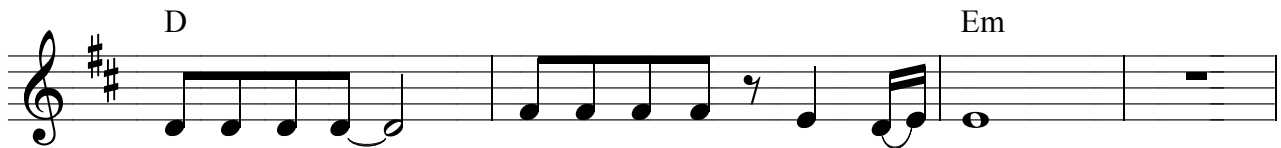

내 게 주 신 - 새 생 명 의 감 동 - 을
 들 려 주 신 - 하 늘 나 라 신 비 - 를
 동 산 에 서 - 손 짓 하 며 부 르 - 신

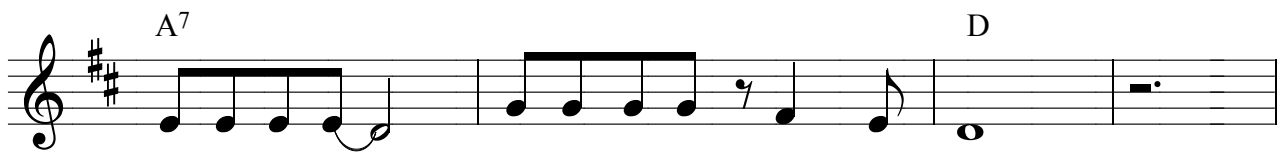

영 원 토 록 - 노 래 하 리 주 님 을
 그 립 니 다 - 주 님 맞 을 그 날 을
 주 님 만 이 - 나의 사 랑 입 니 다



내 가 주 님 을 - 사 랑 하 나 이 다 -

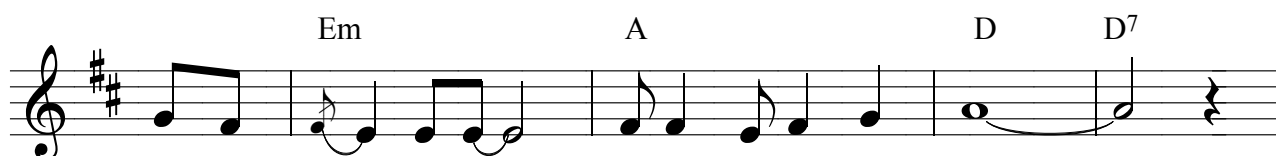

내 가 주 님 을 - 사 랑 하 나 이 다 -



내 가 주 님 을 - 사 랑 하 나 이 다 -



나 - 의 생 명 다 해 - -

2072

아름답고 놀라운 주 예수

Mark Altrogge

A Amaj7 D/A E/A

아름답고 놀라운 주에 - 수 - 말로 할 수 - 없네 - 그

A Amaj7 D C#sus4 C#7

측량 할 수 없 는 위 - 엄 - 주님과 같은 분 없네 - 한 없

F#m A/B B7 D Esus4 E7

는 그 지혜와 - 사 - 랑 그 누구도 다 알 수 없네 - 아 름

A Amaj7 D A D/E

답고 놀 - 라운 주에 - 수 - 보좌에 앉으 - 셧네 - 주님

A E/A E/D D A E/A E/D D

앞 에 - 내 가 서 있네 주 앞 에 - 내 가 서 있네 주는

C#sus4 C#7 Dmaj7 D#m7(b5) Bm E A }

거룩하 신 하나 님 그 앞 에 서 있네

파도여 잠잠하라

2073

이금종

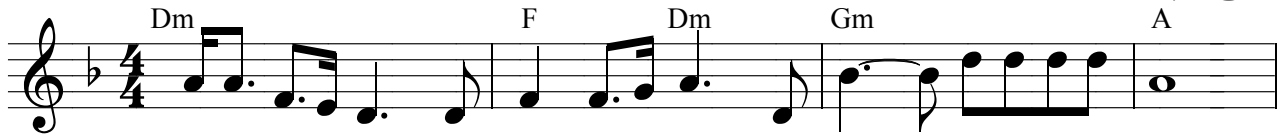

1. 휘 몰아 치는 파 도 위 에서 찬 송 - 할 수 있는 가
 2. 폭 풍 우 속 을 달 려 가 다 가 낙 심 - 하 지 말 아 라
 3. 해 가 빛 잃 고 달 이 변 해 도 너 는 - 담 대 하 여 라

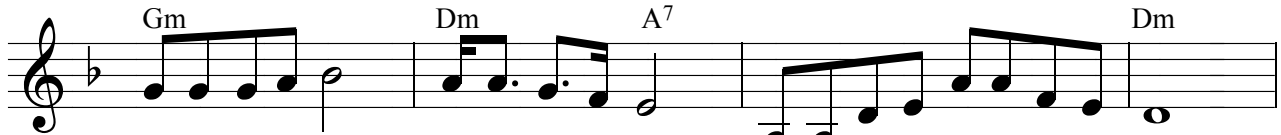

죽 음 의 파 도 출 령 거 러 도 너 는 찬 양 할 수 있는 가
 늘 지 키 시 는 너 의 하 나 님 그 냥 버 려 두 지 않 는 다
 파 도 잠 재 운 우 리 예 수 님 너 를 도 와 승 리 하 리 라

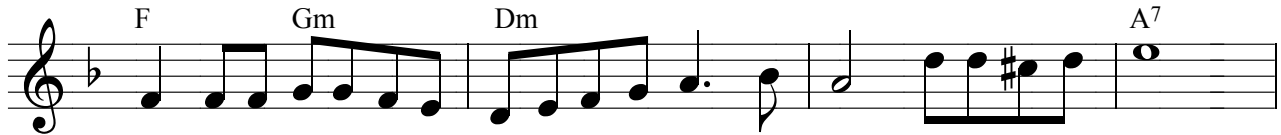

잔 잔 한 바 다 위 로 순 풍 을 타 고 찬 양 하 지 못 할 까
 슬 픔 과 괴 로 움 이 닥 쳐 온 대 도 찬 양 하 며 살 아 라
 하 늘 이 무 너 지 고 땅 이 깨 져 도 찬 양 하 며 섬 겨 라



비 바 람 몰 아 칠 때 누 굴 의 지 하 나 기 - 빠 하 며
 영 원 한 생 명 의 길 예 수 따 라 가 는 길 독 수 리 처 럼
 하 늘 의 천 군 천 사 너 를 지 켜 주 리 라 두 려 워 마 라



감 - 사 하 며 기 도 하 며 찬 양 하 여 라 파 도 를 향 해 명 령 하 여 라
 날 아 올 라 라 닷 처 럼 찬 양 하 여 라 승 리 를 향 해 크 게 외 쳐 라
 놀 라 지 마 라 내 가 너 와 함 께 하 리 라 파 도 를 향 해 크 게 외 쳐 라



파 도 여 잠 잠 하 라 파 도 여 잠 잠 하 여 라

강태원

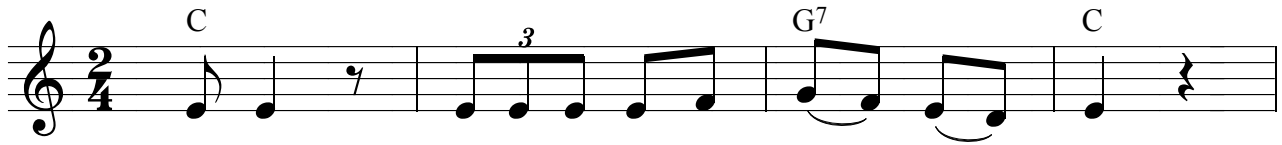

1. 내 가 주 님 을 만 났 을 - 때 - 에
내 가 주 님 을 처 음 만 났 을 때 에

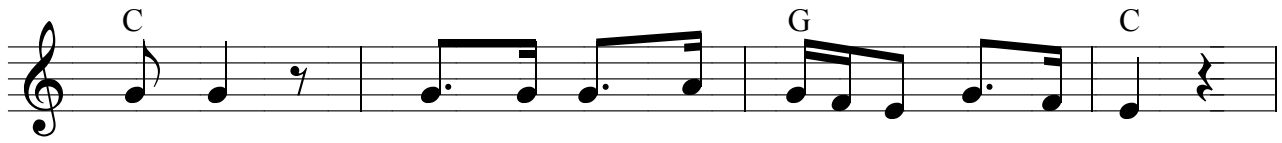

내 가 알 지 못 한 감 동 을 받 았 네
내 가 알 지 못 한 눈 물 을 쏟 았 네

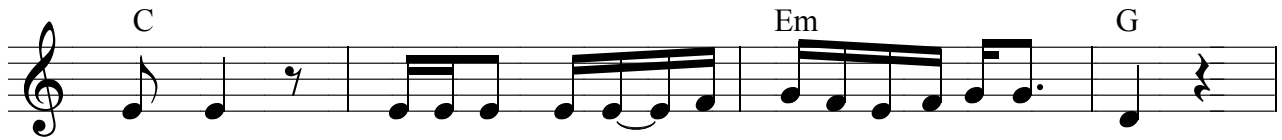

내 가 우 수 수 떨어 지는 낙엽 위 를 걸 을 때
내 가 발 버 둥 치 면 - 서 세 상 것 을 탐 할 때

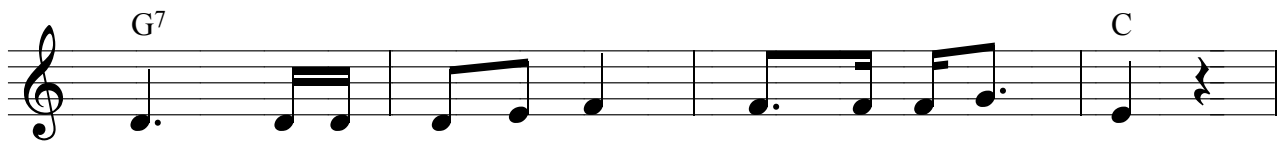

인 생 의 허 무 한 꿈 을 알 았 네
무 너 진 세 월 을 보 게 하 셧 네



내 - 가 - 주 님 을 만 난 좁 은 길 에 서
내 - 가 - 너 - 의 길 을 예 비 하 리 라

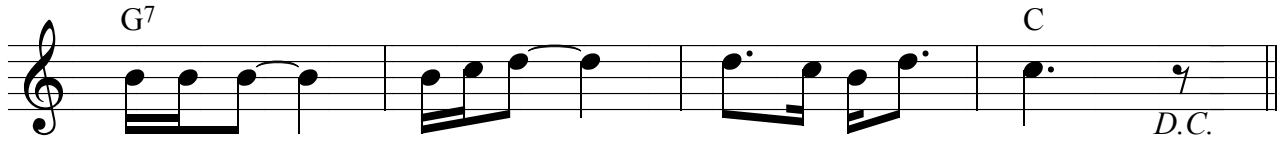

광 명 의 - 천 국 을 - 바 라 보 았 네
재 림 의 - 약 속 을 - 허 락 하 셸 네

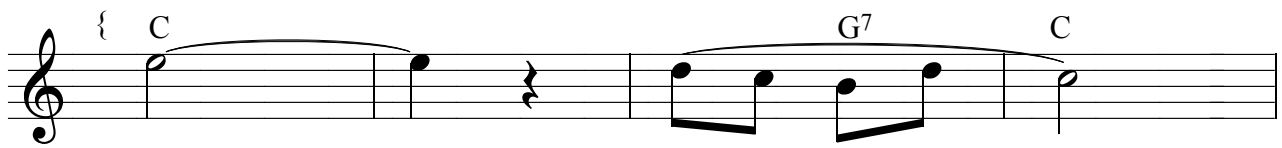

아 - 아 - - - -

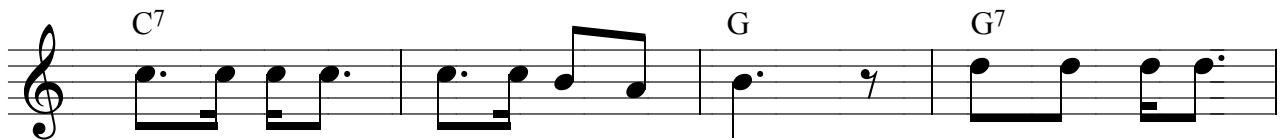

환 난 날 에 나 를 부 르 라 내 가 너 를

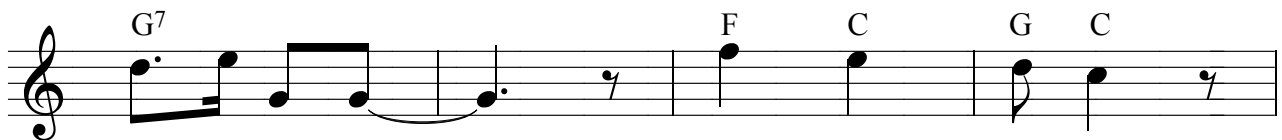

건 지 리 니 - 네 가 너 를

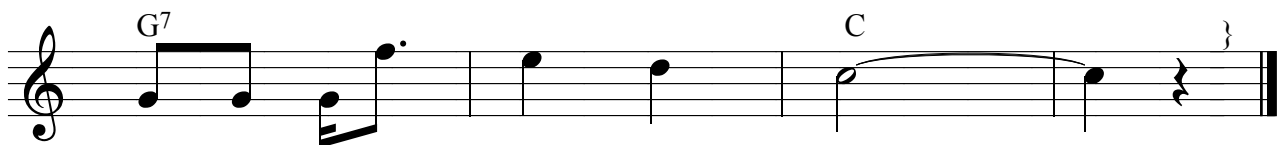

영 화 롭 게 하 리 라 -

채수련 작사
양진용 작곡

1. 무거운 십자가 등 에 지 고
2. 우리의 모든 죄 짐 어 지 고

고 난 의 언 - 덕 길 걸 어 갈 때
고 난 의 십 - 자 가 걸 못 어 박 할 때

채 짝 맞 아 쓰 러 지 고 넘 어 지 신 주 님
쓰 - 라 린 괴 로 움 에 지 - 치 신 주 님

육 신 의 연 약 함 을 몸 소 당 하 셧 으 니 우 리
고 - 통 을

의 약 - 함 을 아 시 고 돌 봐 주 시 네 승 리
행 - 편 을

의 십 자 가 부 활 의 영광 - 으 로

우 리 곁 에 항 상 계 셔 변 참 고 도 우 시 네

2076 여호와와는 네게 복을 주시고

김동국

G Em C



여호와와는 - 네게 복을 주시고 - 너를 지키시기를 - 원하

D7 G Bm

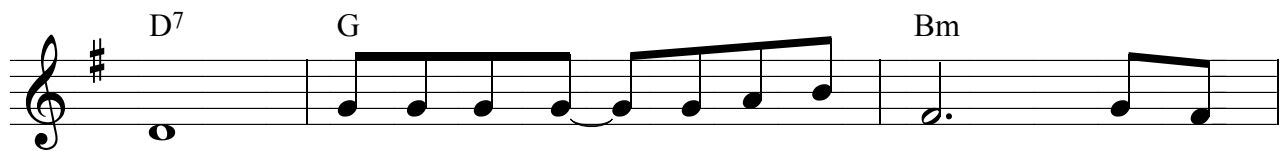

며 여호와와는 - 그 얼굴로 네게

C D7 G



비추사 - 은혜 베푸시길 - 원하네 -

{ G Am D7 G



여 - 호와는 그 얼굴을 - 네게로 - 향하여 - 드사

Em C D7 G }

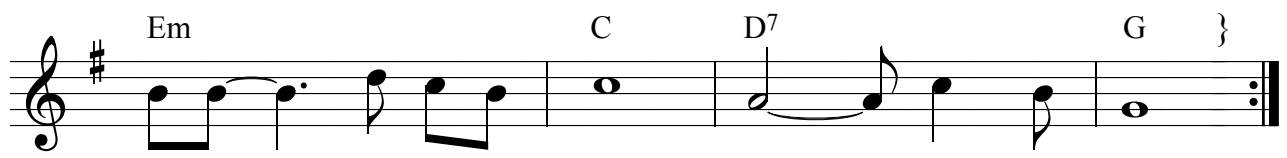

평강 - 주시기를 원 - 하노라

최영광

1. 들꽃처럼 살아온 내 인생 모진바람불어도 결코
2. 잡초처럼 살아온 내 인생 험한시련속에도 결코

나는 꺾이지 않고서 푸르른꿈피우리
나는 꺾이지 않고서 찬란한꽃피우리

주여 내 손을 잡아 주소서 승리하게 하소

서 주여 내 맘을 잡아 주소서 믿음더욱주소

서 깊은 밤이 지나가며는 새벽아침이오듯

이 내 인생에도 행복한 날 - 이 반드시찾아오리라

들꽃처럼 살아온 내 인생 모진바람불어
잡초처럼 살아온 내 인생 험한시련속에

도 결코 나는 꺾이지 않고서 푸르른꿈키우리
도 결코 나는 꺾이지 않고서 찬란한꽃피우리

이강헌 작사
장욱조 작곡



1. 봄 바람이 - 불어오면 - 새 싹이 - 돋아나듯이 - 하나
여름 바람 - 불어오면 - 꽃잎이 - 피어나듯이 - 하나
2. 가을 바람 - 불어오면 - 열매가 - 익어가듯이 - 인생
겨울 바람 - 불어오면 - 풀잎이 - 말라버리듯이 하나



님의 - 입김으로 - 인생을 인생을 창조 하셨네 -
님의 - 손안에서 - 인생은 인생은 성장해가네 -
들의 - 생과사는 - 주님의 주님의 손안에 있네 -
님의 - 입김으로 - 인생은 인생은 사라져가네 -

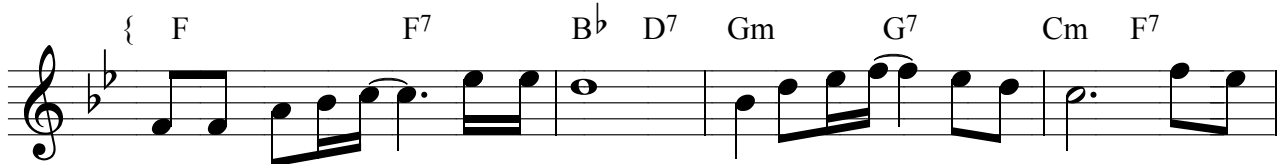

모든 육체는 - 풀이요 그 영광은 - 꽃이라 풀은

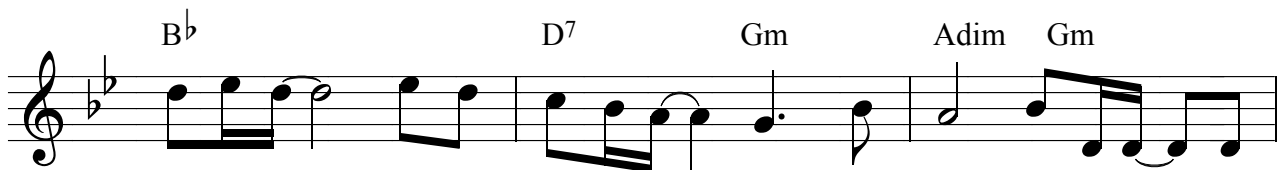

마르고 - 꽃은 떨어지 - 나오직 하나님 - 의

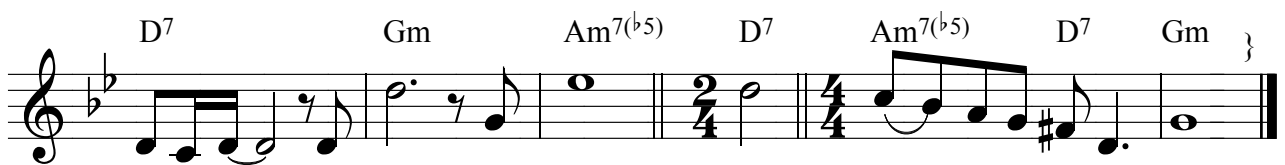

말씀은 - 영원 영원 히 영 - 원히 있도 다

강태원

B \flat F 7 B \flat E \flat B \flat

할 렐 루 야 할 렐 루 야 온 백 성 다 찬 양 을 하 여

F F 7 B \flat F B \flat B \flat /D

라 - 영 원 히 주 를 찬 양 하 리 - - 라

E \flat E \flat /F B \flat C F B \flat Gm

영 광 영 광 하 나 님 께 영 광 을 영 - 광 할 렐 루
영 광 영 광 땅 에 는 평 화 로 다 영 - 광 할 렐 루

Cm 7 F 7 B \flat B \flat E \flat B \flat F B \flat E \flat /B \flat

야 할 렐 루 야 오 - - - - -

B \flat E \flat B \flat E \flat F B \flat F

천 군 천 사 나 팔 소 리 천 지 진 동 하 여 라 찬 양 찬 양
이 제 부 터 영 원 까 지 여 호 와 를 찬 양 해 찬 양 찬 양

F B \flat F C F B \flat

흠 로 영 광 받 으 소 서 영 - - 광 주 님 의
전 능 하 신 주 의 빛 난 영 - - 광 주 님 의

F E^b B^b F⁷ B^b

Fine

사 랑 영 원 한 사 랑 할 렬 루 야
 높 고 위 대 하 심 을 할 렬 루 야

(연주멜로디)

B^b F⁷ B^b

E^b B^b F F⁷

B^b F B^b B^b/D

E^b *D.S. al Fine*

하 늘 엔 영 광 이 요

2080 피난처 되신주 구원의 노래로

Michael Lender

피 난 처 되 신 주 구 원 의
 노 래 로 내 맘 채 워 주 시 네 두
 려 움 있 을 때 주 를 의 지 해
 주 를 의 지 해 내 가 약 할 때 강
 함 주 시 는 나 의 주

2081

나의 모습 나의 소유

Claire Cloninger

Don Moen

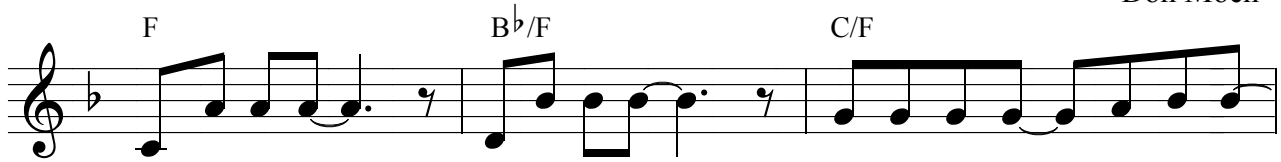

1. 나의 모습 - 나의 소유 - 주님 앞에 - 모두 드
 2. 어제 일과 - 내 일일도 - 꿈과 희망 - 모두 드



- 립니다 - 모든 아픔 - 모든 기쁨 - 내
 - 립니다 - 모든 소망 - 모든 계획 - 내

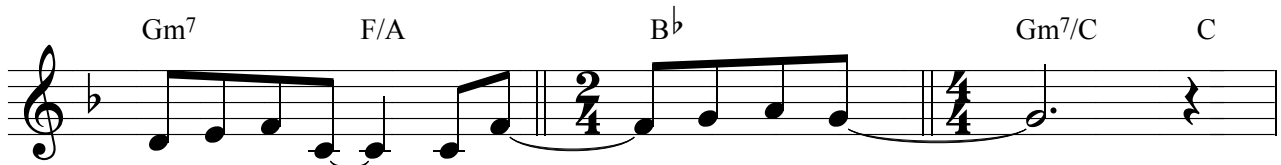

모든 눈물 - 받아 - 주소서 -
 손과 마음 - 받아 - 주소서 -



나의 생명을 드 - 리니 주 영광 위 - 하여 -



사용하옵소서 내가 사는 날 동안에 주를 찬양



- 하며 - 기쁨의제물되리 - 나를받아주소-

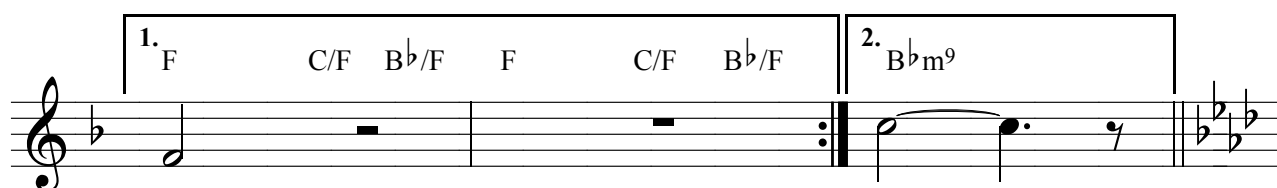

서 서 -



우리가진 - 이 모든것들 - 을 다 주께서우 - 리 에 게



주시었네 - 몸밖에드 - 릴것이 - 없으 - 니 내

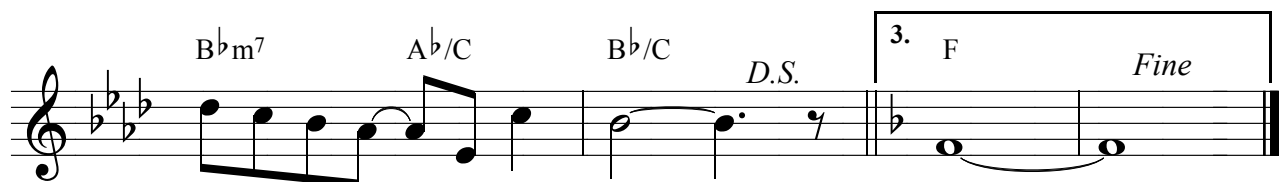

삶을받아 - 주소 서 - 서 -

Don Moan & Debbye Graafsma



1. 모 든 민족과 방 언 들 가 운 데 수 많 은 주 - 백 성 모 였 -
어 린 양 피 로 씻 어 진 우 리 들 은 헤 로 주 - 앞 에 서 있 -



네 주 의 - 보 험 과 그 사 랑 - 으 로 친 백 - 성
네 주 이 - 림 으 로 자 녀 된 - 우 리 겸 손 - 히



삼 - 으 션 네 주 를 향 한 - 감 사 와 - 찬
구 - 하 오 니 주 의 능 력 - 우 리 게 - 베

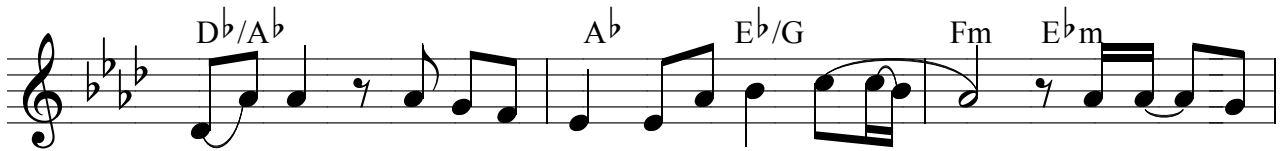

양 - 을 말 로 다 표 현 할 수 없 네 - - 다 만 - 내
푸 - 사 주 를 더 욱 닦 게 하 소 서 - - 그 때 - 에



소 리 높 여 - 온 맘 을 다 해 - 찬 양 - 하 리 라 -
모 든 나 라 - 주 영 광 보 며 - 경 배 - 하 리 라 -



할 렐 루 야 할 렐 루 야 할 렐 루 야 어 린 양 할 렐



루아 할렐루아 주의 보혈 덮으사 - 모든

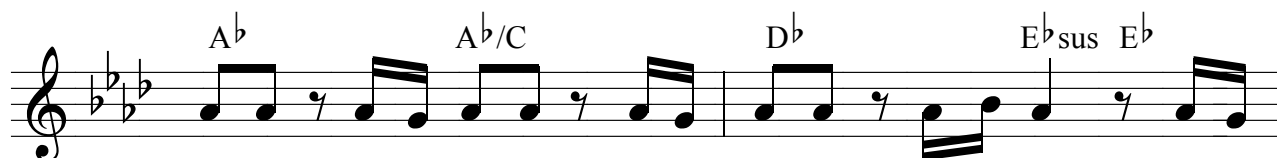

족속 모든방언 모든 백성 열방이 모든

Last Time To Coda



영광 모든 존귀 모든 찬양 주께 드 - 리 네 -

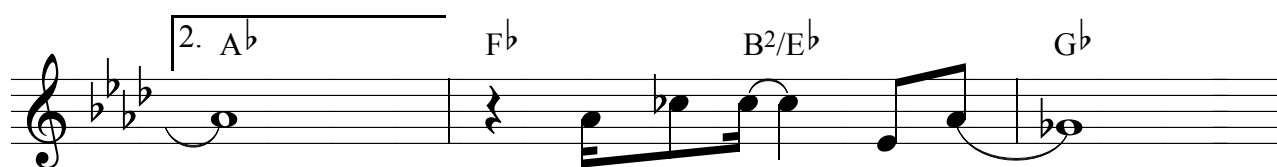

무릎 꿇고 서 -

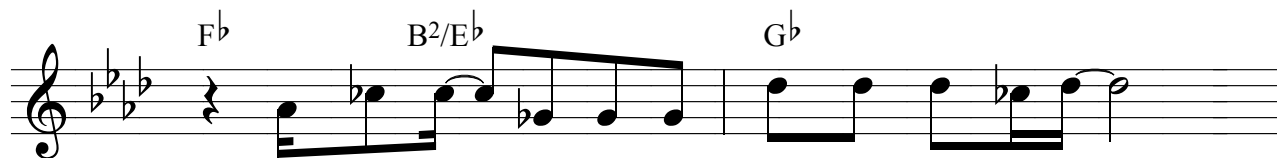

다 함께 - 고백 해 만유의 주님 -

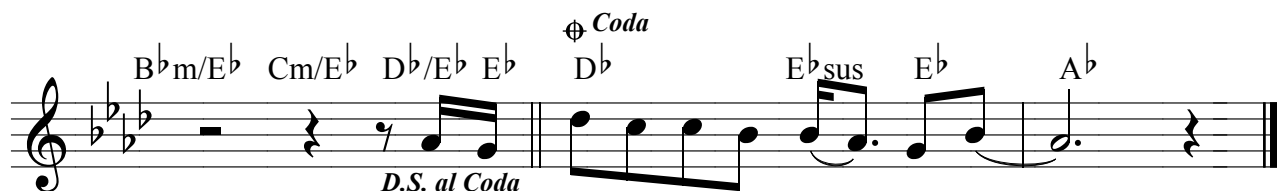

할렐 찬양 주께 드 - 리 네 -

죄송합니다 이 곡은 악보 프린트가 불가능합니다

김동국

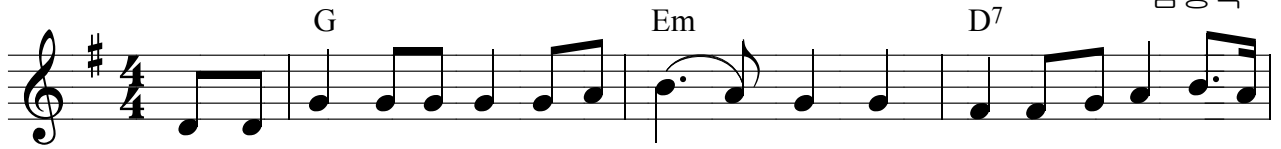

1. 어둡고 냉냉한 이 땅 위 - 에 밝 은 등 불 을 비추
 2. 병 들 고 썩 어 진 이 땅 위 - 에 성령 의 역 사 를 이 루
 3. 혈 벗 고 굶 주 린 영 혼 들 에 게 복 음 과 사 랑 을 가 지



며 참 된 진 리 를 가 르 치 는 아 름
 며 주 의 능 렣 을 나 타 내 는 아 름
 고 세 상 끝 까 지 전 파 하 는 아 름

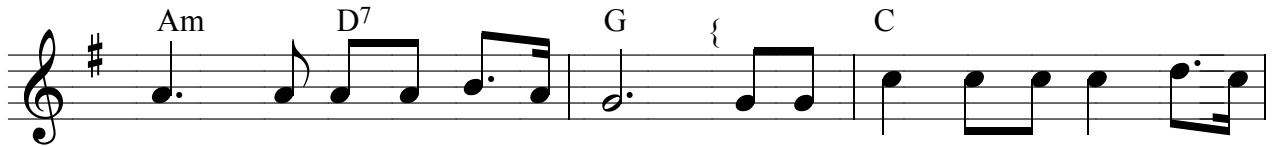

다 운 우 리 교 회 라 말 씀 과 기 도 와 찬 송
 다 운 우 리 교 회 라 말 씀 과 기 도 와 찬 송
 다 운 우 리 교 회 라 말 씀 과 기 도 와 찬 송



으 - 로 반 석 위 에 세 워 - 진 기 뽐
 으 - 로 반 석 위 에 세 워 - 진 기 뽐
 으 - 로 반 석 위 에 세 워 - 진 기 뽐

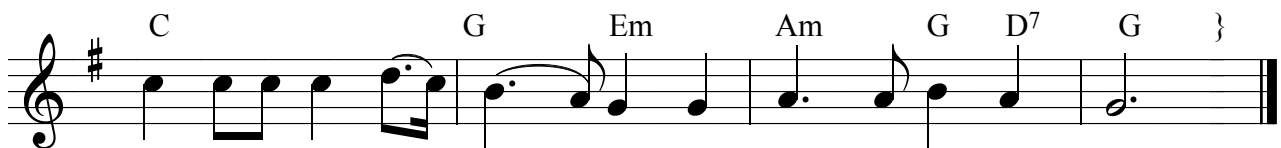

과 감 사 와 사 - 랑 - 이 념 치 는 교 회 라
 과 감 사 와 사 - 랑 - 이 념 치 는 교 회 라
 과 감 사 와 사 - 랑 - 이 념 치 는 교 회 라

강태원



1. 나 두렵지 않네요 하 마 터 면 을 뻔한
2. 나 외롭지 않네요 생각 하 면 을 적한

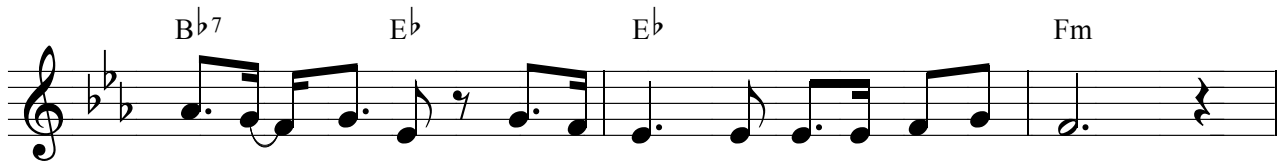

작은 - 마음 담 대 하 게 일 어 서 려 다
좁은 - 마음 믿음 으 로 일 어 서 려 다

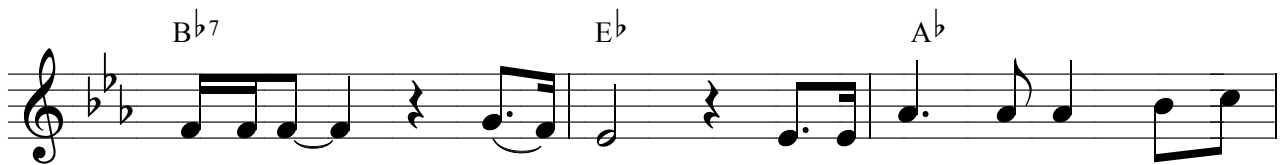

넘 어 진 - 마 - 음 다 시 주 님 세 우 시
쓰 러 진 - 마 - 음 다 시 주 님 불 드 시



니 나 두렵 - 지 않 네 요 넘 어 지 고 쓰 러 져
니 나 외롭 - 지 않 네 요 괴 로 움 에 슬 퍼 져

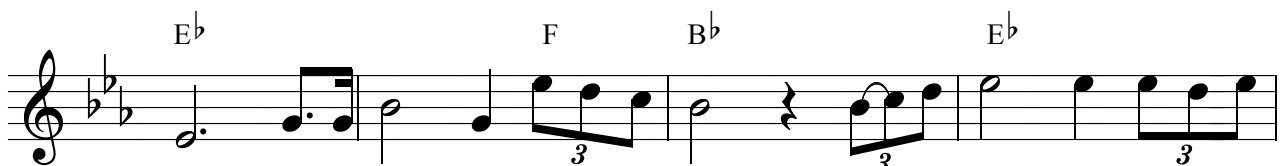

도 불 드 시 는 주 님 의 손 눈 - 에 맺 힌 나 의 눈
도 힘 주 시 는 주 님 의 손 힘 - 에 겨 워 당 황 할

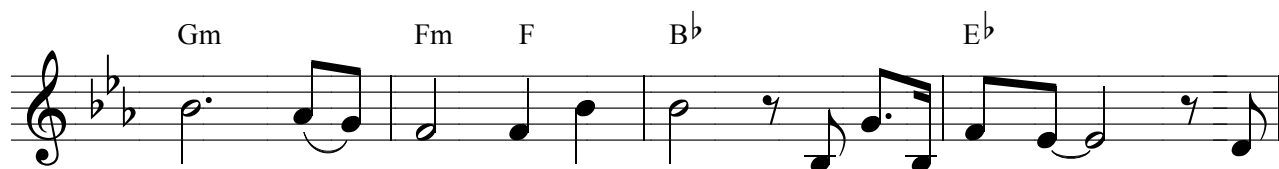

물 씻 - 어 주 시 고 두 려 워 말 라 - 내
 때 품 - 어 주 시 고 놀 라 지 말 라 - 내

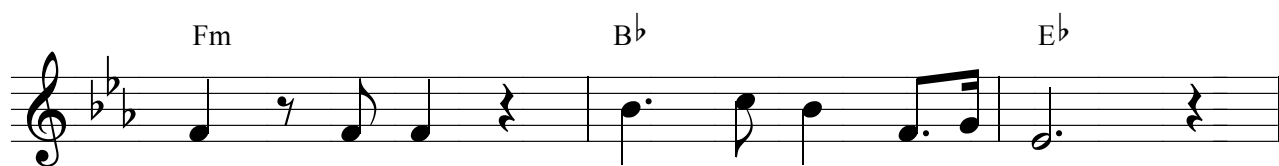

가 너 와 함 께 함 이 니 라
 가 너 를 굳 세 게 하 리 라

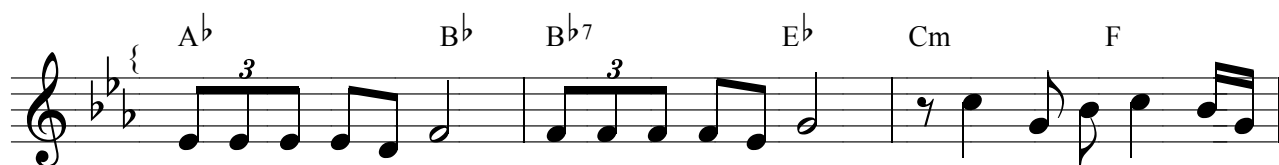

두 려 워 말 아 요 낙 심 치 말 아 요 용 기 잃 지 말 아
 외 로 워 말 아 요 의 심 치 말 아 요 포 기 하 지 말 아



요 우 리 주 님 불 드 시 사
 요 우 리 주 님 힘 주 시 사

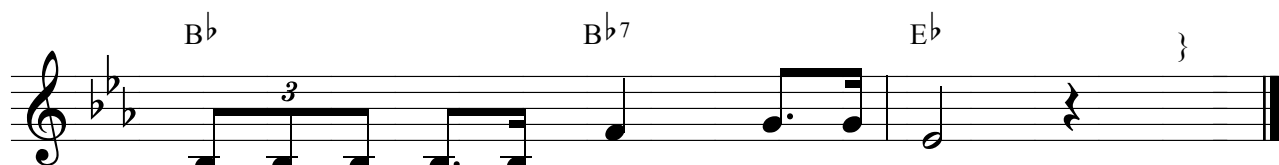

참 으 로 도 와 주 시 리 라
 의 로 운 손 으 로 불 드 시 리

주속일

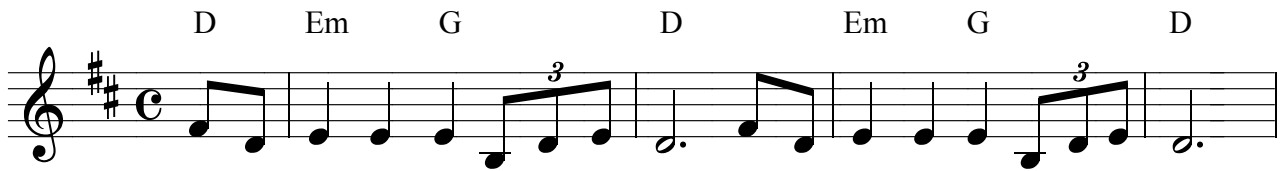

1. 주 여 내 기 도 들 으 소 서 주 여 내 기 도 들 으 소 서
 2. 주 여 찬 송 을 받 으 소 서 주 여 찬 송 을 받 으 소 서
 3. 주 여 이 몸 을 받 으 소 서 주 여 이 몸 을 받 으 소 서

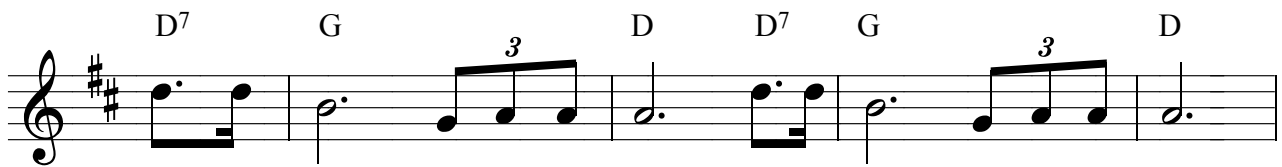

내 입 슬 추 하 지 만 죄 사 함 받 았 으 니

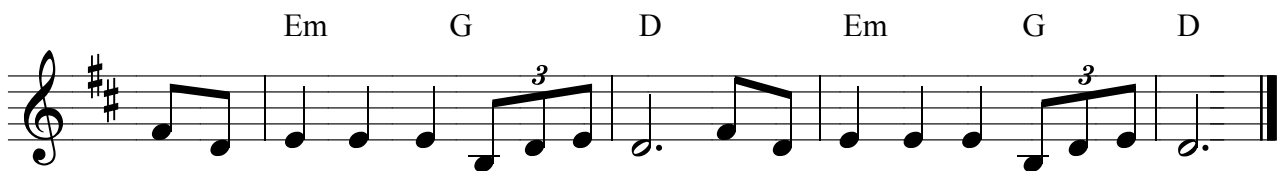

기 뵈 맘 으 로 구 합 니 다 내 게 평 화 로 답 하 소 서

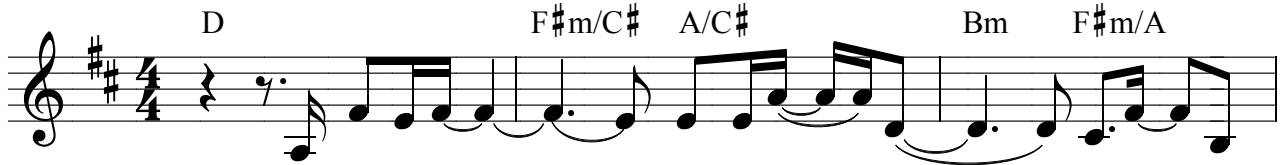

주님손에 - - - 맡겨드-리리 - - 나의-삶
 주와함께 - - 걸어가리- -라 - 모든길-을



- 주님께 - - 주님이- - 나의삶불드-네
 - 주신뢰-해 주 뜻안-에 - - 나-살아가-리

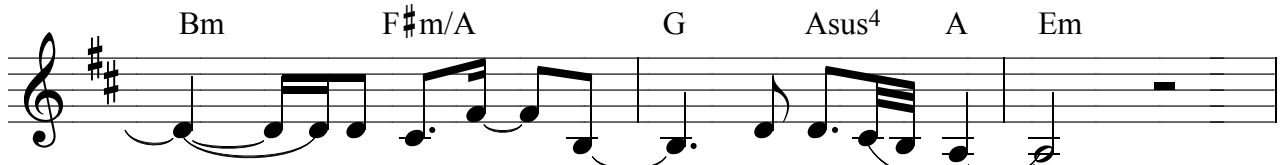

- - - 나 주의- 것 - 영원히- - -
 - - 주의약속-은 - 영원해- - -

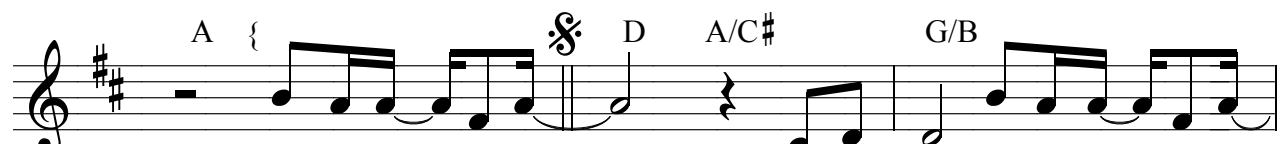

내가맡-는분 - 예수-내가속-한분

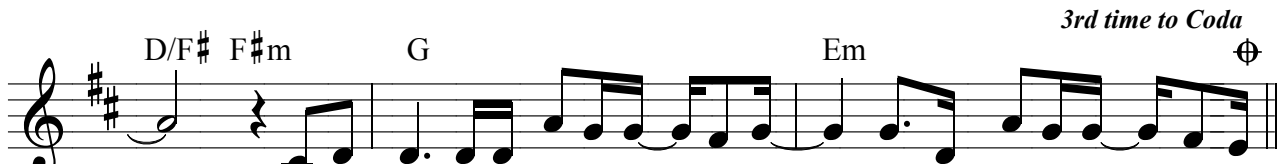

- 예수-삶의이유되-시네 - - 내 노래되-시네

1. Asus⁴ A D G/A | 2. Asus⁴ A Dsus⁴ D

- 전심 - 으 - 로

D⁹ Em⁹ Asus⁴ A G/D D

경 배 하 - 리 -

D Em Asus⁴ A G/D D

- 경 배 하 - 리 - 라 - - 경 배 하 - 리 - -

A/C# G/B Asus⁴ A

- 경 배 하 - 리 - 라 - - 경 배 하

G/D D A/C# G/B Asus⁴ A D.S.

- 리 - - - - 경 배 하 - 리 - 라 - 내가 믿 - 는 분

⊕ Coda Asus⁴ A D G/D D }

- - 전심 - 으 - 로 -

강태원



1. 나의 하나님 나의 하나님 나와 함께 하신 하나님
 2. 나의 하나님 나의 하나님 나와 함께 하신 하나님



주님 뜻대로 살기 원 하여 이처럼 간구합니다
 주님 뜻대로 살기 원 하여 이처럼 간구합니다

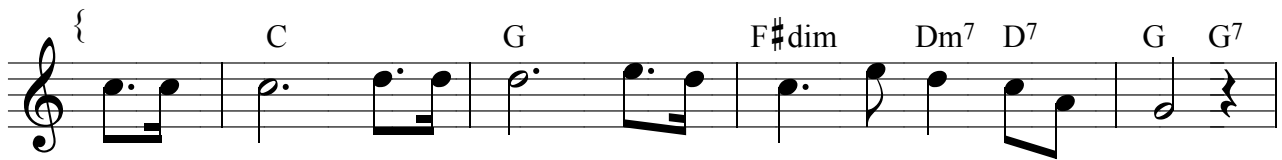

아버지 아버지 죄인 부르신 아버지
 아버지 아버지 나를 구하신 아버지

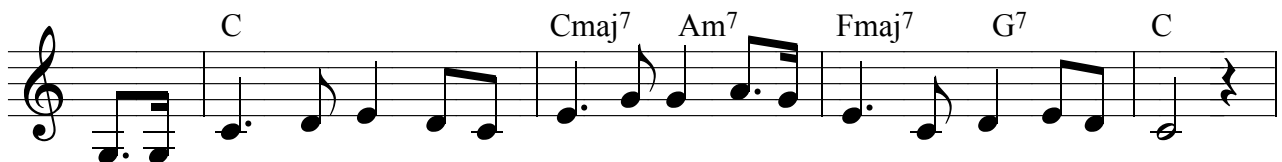

감사합니다 감사합니다 늘 찬송하게 하소서
 감사합니다 감사합니다 이 몸 바쳐 살립니다

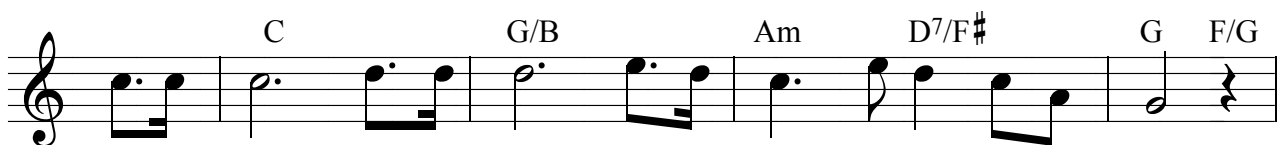

아버지 아버지 은혜 베푸신 아버지
 아버지 아버지 축복 해주신 아버지

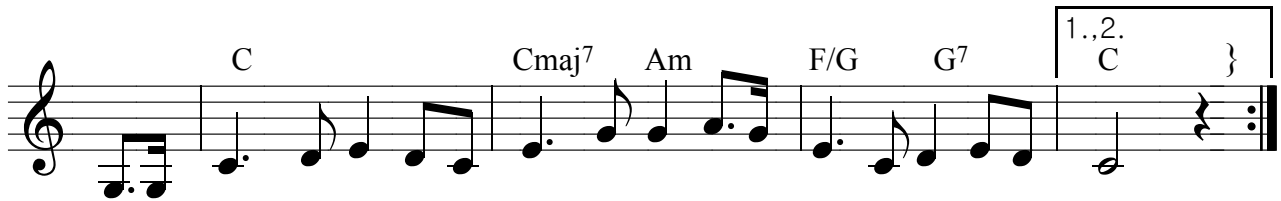

감사 합 니 다 감사 합 니 다 영광 받 아 주 옵 소 서
 감사 합 니 다 감사 합 니 다 사 명 감 당 케 합 소 서

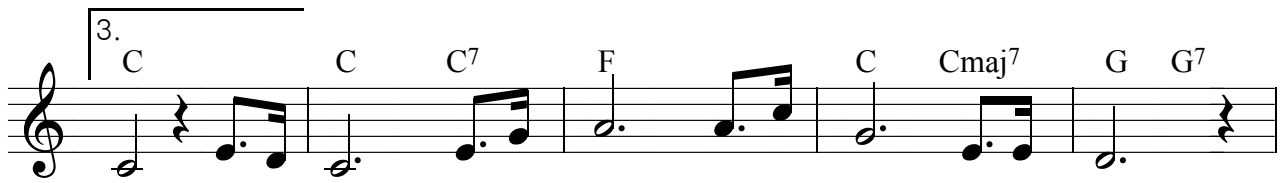

서 나 의 하 나 님 나 의 하 나 님 나 의 하 나 님 아 버 지



감 사 합 니 다 감 사 합 니 다 진 정 감 사 합 니 - 다

2089

존귀하신 여호와 하나님

John Daniel Lawton

G D C/G G G⁷

존 귀 하 - 신 - 여 호 와

C Am⁷/C D⁷ C/G G

하 나 님 - 존 귀 하 - 신

Em/G Em⁷ Am⁷ D⁷

- 능 력 의 주 - 존 귀

C/G G G⁷ C

하 - 신 - 아 - 바 아 버 지

Cm⁶ Cm⁶/A G Em⁷ Cmaj⁷ D⁷ G C/G G

- 존 귀 하 신 - 어 - 린 양 -

이명호 작사
김석균 작곡



내 눈에 - 는 주 예수 - 의 아 름 다 우 심 있 고 -

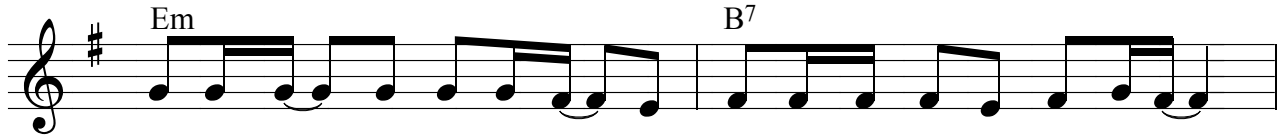

내 귀 에 - 는 주 예수 - 의 음 성 이 머 물 러 있 네 -



내 코 에 - 는 주 예수 - 의 향 취 가 머 물 러 있 고 -



내 입 에 - 는 찬 양 이 - 있 네



내 몸 에 - 는 십 자 가 - 의 흔 적 이 새 겨 져 있 고 -

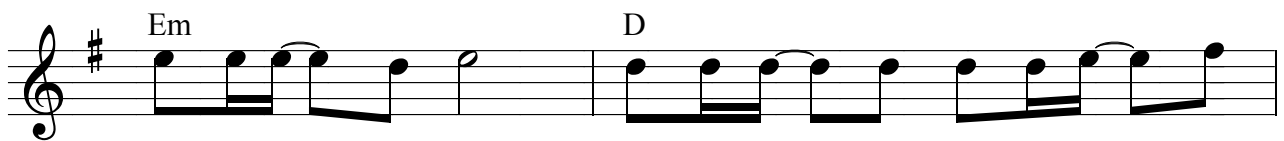

보 석 이 - 있 네 내 영 혼 - 은 주 예수 - 의



기쁨 이 머 물 러 있 고 - 내 삶 에 - 는 주 의 은 혜

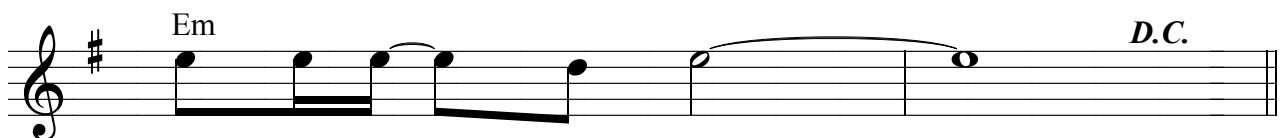

머 물 러 - 있 네 -

정수로 작사
장욱조 작곡



1. 예수님 - 나에게 - 찬양하라 - 아둔한 입술
2. 예수님 - 나에게 - 찬양하라 - 아름 - 다운
3. 예수님 - 나에게 - 찬양하라 - 반석 - 위에

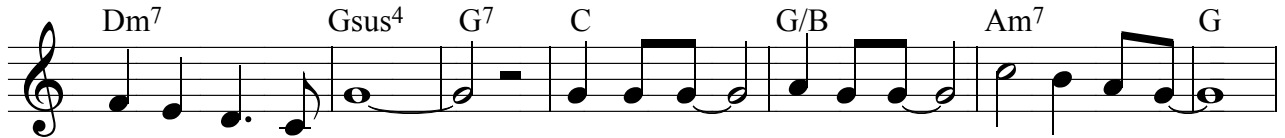

열어 주셨고 - 예수님 - 나에게 - 기도하라 -
음성 주셨고 -
세워 주셨고 -

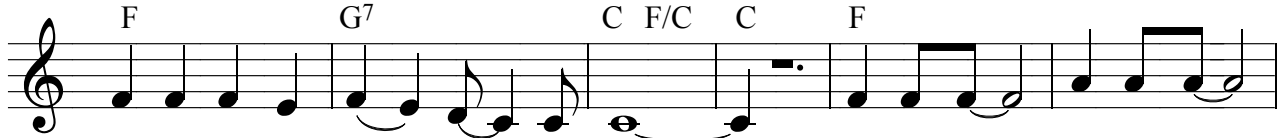

무릎 꿇게 하 - 셨 - 으며 - 예수님 - 나에게 -
말씀 능력 주 - 셨 - 으며 -
하늘 문을 열어 주 셨 으며 -



전도하라 - 생명의 씨앗 주 셨 네 - -
추수할 음곡식 주 셨 네 - -
발걸음 건강 주 셨 네 - -



찬양은 나의 능력이요 - 기도는 나



의 안식이며 - 전도는 내게 주시



는 나의 영광의 면류관이라 -

곽태호 작사
김동국 작곡

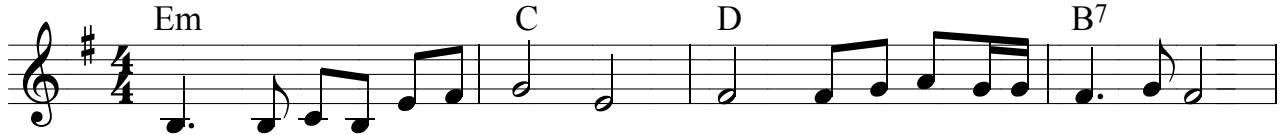

1. 젖 어 있는 눈 망울 이 왜 괴 로 워 하 고 있 느 냐
2. 헤 매 이 는 발 걸 음 이 왜 힘 들 어 하 고 있 느 냐



덮 여 있 는 속 마 음 이 왜 두 려 워 하 고 있 느 냐
지 쳐 버 린 상 한 영 혼 왜 잠 을 자 고 - 있 느 냐

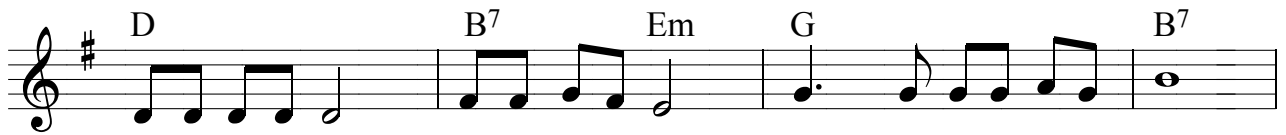

젖 어 있 는 것 덮 여 있 는 것 주 님 께 라 하 시 네
헤 매 이 는 것 지 쳐 버 린 것 주 님 께 라 하 시 네



아 픈 눈 망 울 슬 픈 속 마 음 주 님 께 라 하 시 네
힘 든 발 걸 음 잠 든 내 영 혼 주 님 께 라 하 시 네

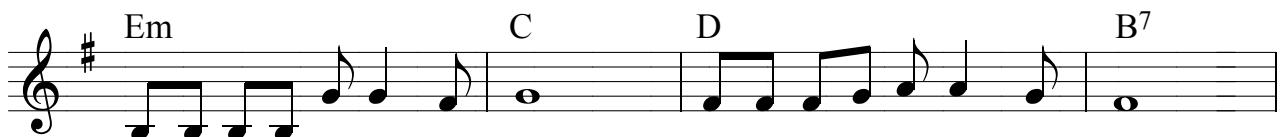

애 달 프 고 슬 픈 눈 빛 텅 빈 듯 한 허 전 한 맘
쓰 러 지 며 디 딛 는 걸 음 죽 어 가 는 지 친 영 혼



주 를 향 할 때 - 꿈 이 펼 쳐 지 고 - 주 를 향 할 때 - 닳 이 내 려 지 네
주 를 향 할 때 - 힘 이 솟 아 나 고 - 주 를 향 할 때 - 영 이 살 아 나 네

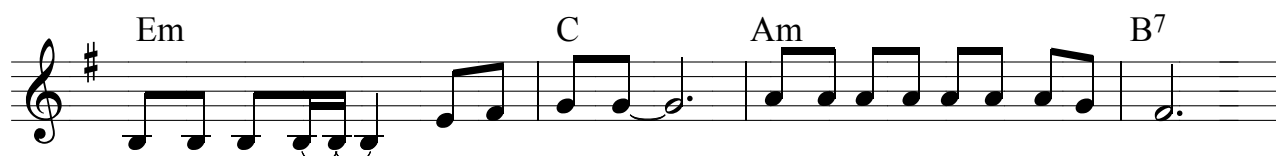

설 익기 만 한 - 내 마 음 이 - 익 어 가 는 마 음 이 되 어
 깊 은 잠 에 - - 빠 진 영 혼 - 깨 어 있 는 영 혼 이 되 어



사 랑 합 니 다 - 주 여 고 백 하 며 살 아 - 가 리 라

2093

나의 믿음 주께 있네

Shawn Craig, Don Koch

나의 믿음 주께 - 있네 십자가

능력이 내 영 - 광되 - 었네 주께서

우리를 - 승리케 하시니 - 나의

- 능력이 - 나의 - 소망 - 주께 있네

이금종



1. 우리 서로 - 손을 잡고 - 너와 나의 - 마음 모아 -
 2. 아침햇살 - 가득 품고 - 즐거웁게 - 춤을 추며 -

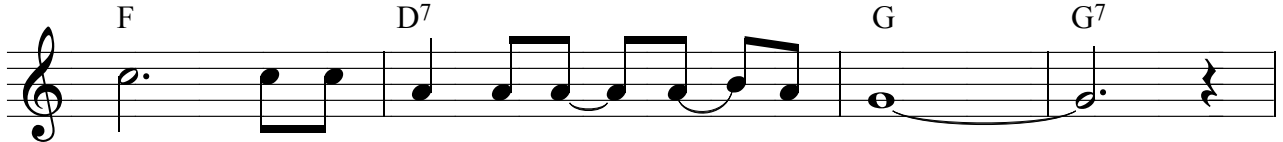

사 랑 을 주 님 께 - 드 - 리 자 -
 기쁨 을 주 님 께 - 드 - 리 자 -



우리모두 - 손뻑 치며 - 아름다운 - 멜로 디 로 -
 산새들새 - 입을 모아 - 아름다운 - 화 음 으 로 -



찬 양 을 주 님 께 - 드 - 리 자 -

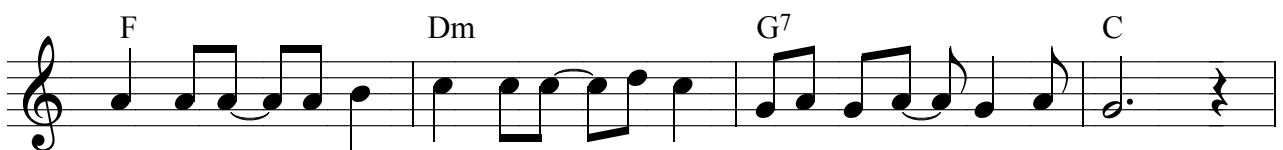

저 들 판 - 에 핀 들 꽃 한 - 송 이 향 기 를 발 - 하 는 데
 창 조 하 - 신 주 영 광 을 - 위 해 지 음 받 은 - 우 리 는

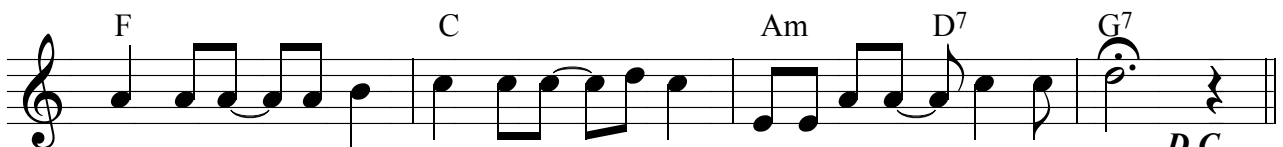

천 지 지 - 으 신 주 님 의 - 솜 씨 경 배 찬 양 - 드 리 세
 생 명 의 - 불 꽃 께 질 때 - 까 지 그 의 이 름 - 높 이 세

강태원
Gmaj7

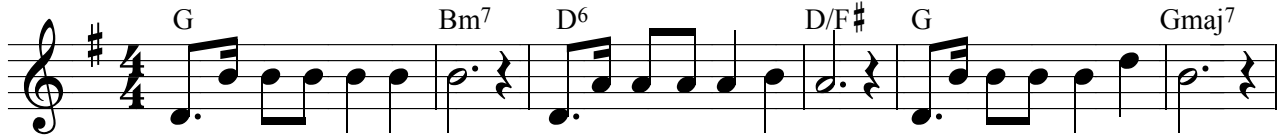

1. 감추어진 죄악을 사랑삼던이 숨결 세상길에 시달려
2. 더러워진 허물을 감추려 든 모양 어둠속에 날마다
3. 부끄러운 일들이 많고 많은이 죄인 지은 죄짐 지고서

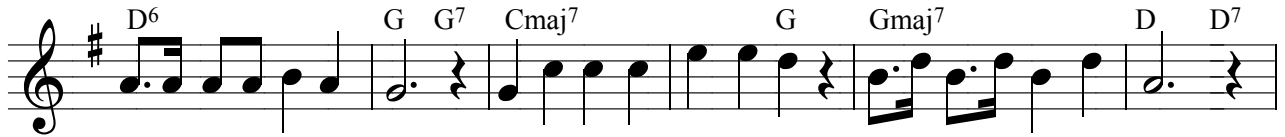

거칠기만 합니다 선과악의 갈림길 방황했던이 몸은
두려움에 떨다가 영과육의 갈림길 영영죽음이 영혼
무거움에 쉬다가 생과사의 갈림길 미련삼던 못난이

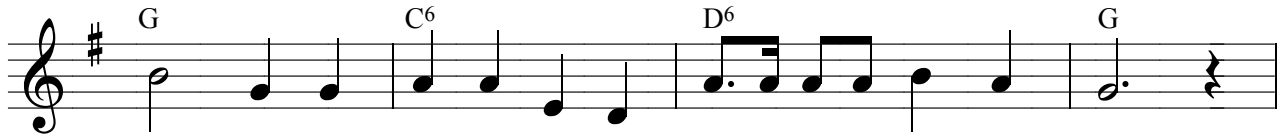

회개 의 눈물 안고 이제 찾아옵니다
주님의 사랑 안고 여기 찾아옵니다
십자가 그 사랑을 이제 알았습니다

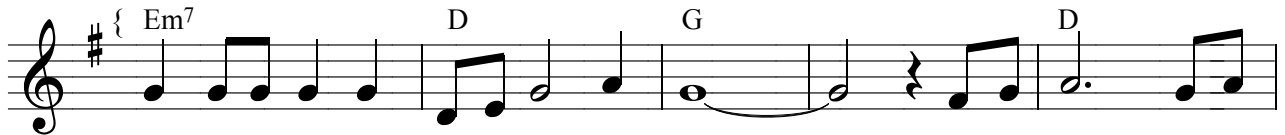

오 나의 주님 사랑의 주님 - 길이요 진리



요 생명 되신 주님 내 가슴에 어둠이
요 생명 되신 주님 내 가슴에 괴롭이
요 생명 되신 주님 나의 생활 염려가



이 맘속에 슬픔이 세상일에 매였다 이제 찾아옵니다
이 맘속에 설움이 세상근심하다가 여기 찾아옵니다
세상근심모두가 주님의 지할 때에 나의 찬송되었네

김영희 작사
김동국 작곡



변 하지 않 는 것 이 있 어요 - 때 때로 나를 괴롭히는 세 상 -

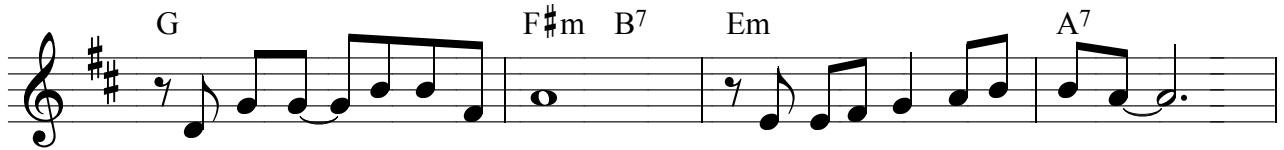

오늘도 - 찾아와 서 방 황의 길 가자 하 네 -



변 하지 않 는 것 이 있 어요 - 우리 를 향 한 주 님 사 랑 -

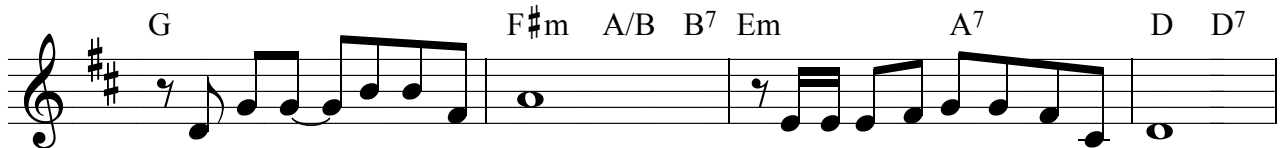

아 무 리 - 상 처 받 고 추 한 몸 도 오 라 하 시 네

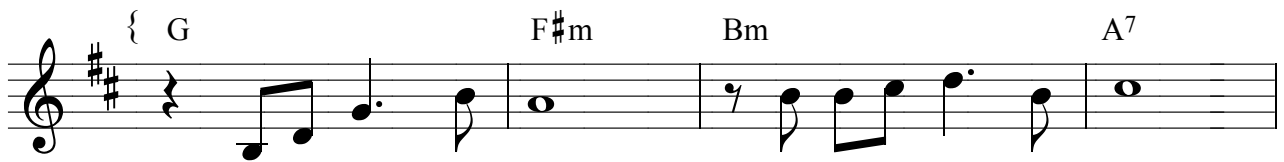

어 디 로 갈 까 고 민 이 되 나 요

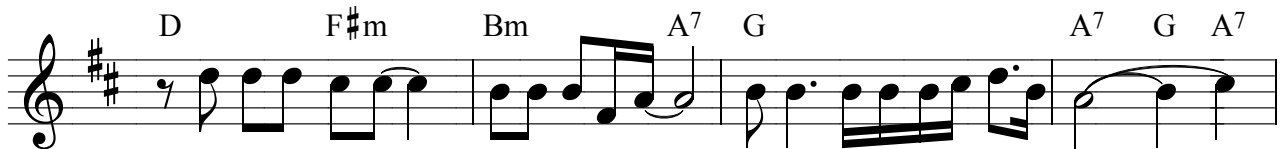

한 때는 나 도 - 고 민 했 지 만 - 이젠 망 설 이 지 않 아 요 - -

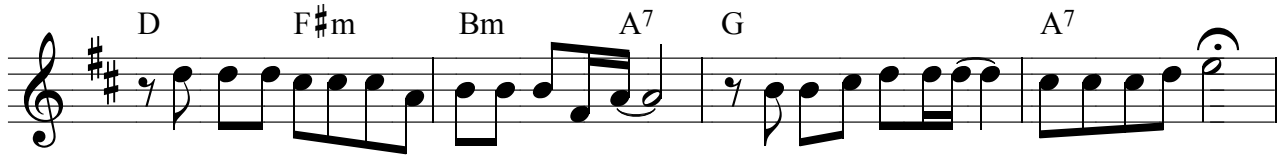

고통의채 짝질과 끝없는조롱 - 참혹한십자가 - 참아내신건

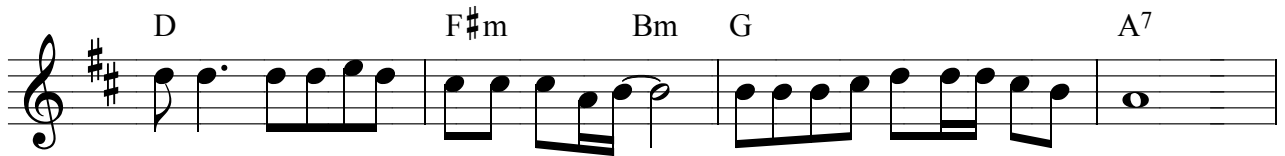

바로 너를위한 참 사랑이니 - 그주님의 사랑을받아 요



변하지 않는것이 있어요- 우리를향한주님 사랑 -



변하지 않는것이 있어요 - 우리를향한주님 사랑 -

David Meece

B^b9 Dsus⁴/A D Gm⁹ Fm⁷ B^b7 E^bM⁷ B^b/D

잊을 수 없네 - 하나님의 사랑 날살리시려고 주신 생
보았네 - 피물은 십자가 날구하시려고 흘린 사

Cm⁷ Dsus⁴ D Gm⁷ Gm⁷/F Em⁷

명 내 - 십자가 지고 오르신 갈보리 언덕 - 날 향한
광 나를 바라보시며 흘리신 용서 의 눈물 - 날 향한

B^b/C Cm Fsus⁴ F B^b Cm

사 - 랑 때문 에 우리 때문 - 에 생 명 - 주 셴 고 -

E^b/F E^b/B^b B^b Gm⁹

우리 때문 - 에 고통 당 하 셴 네 - 우리 때문 에 갈 - 보 리 오

B^b/C Fsus⁴ F 1. B^b

- 르 셴 네 - 무 지 한 우리 - 때문 에 - 나 는

2. B^b B^b/A G^b9 D^b/F

- 내 가 살 아 야 할 - 이 유 찾 았 - 네 - 나 의 삶

D^bm/E C^b/E^b Bm/D

- 을 모두 주 께 드리 - 는 것 그가 날 위 해 모 - 든 것 주

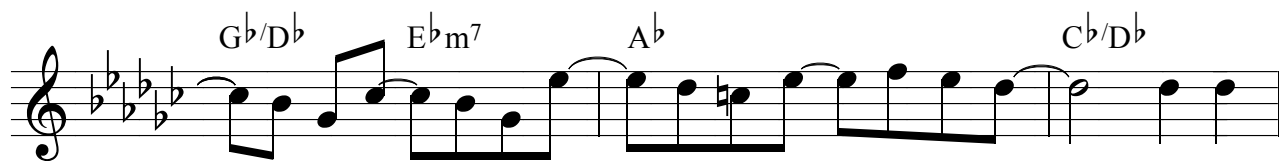

- 션 듯 이 - 나 의 삶 - 을 주 께 - 드 리 리 - 주 위



해 - 바 로 우 리 때 문 - 에 - 십 자 가 지 션 고 -

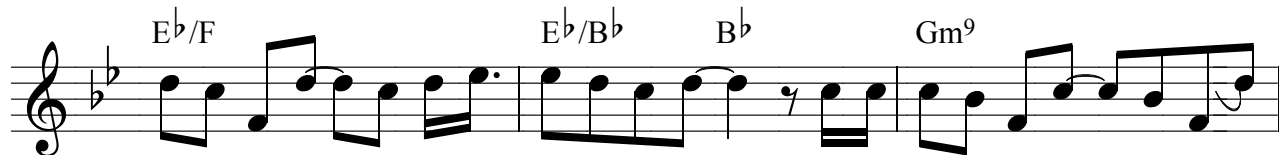

우 리 때 문 - 에 죽 음 당 하 션 네 - 우 리 때 문 에 물 - 과 피 쏟

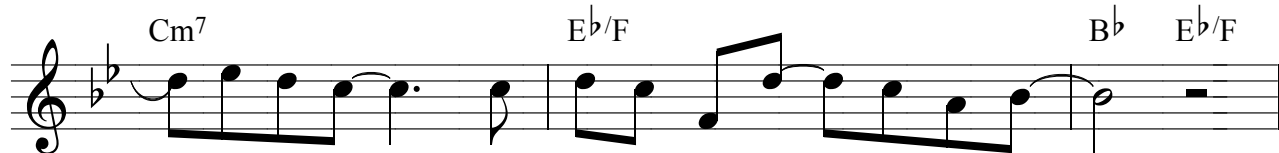

- 으 션 네 - 무 지 한 우 리 - 때 문 에 -

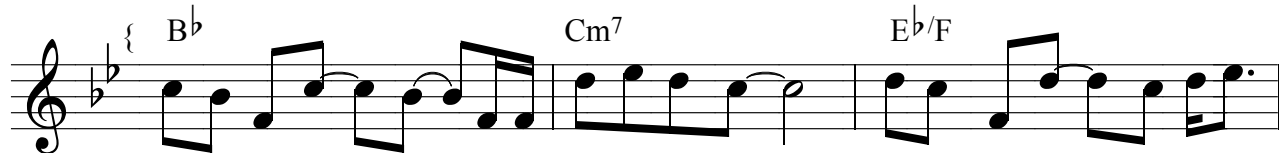

우 리 때 문 - 에 - 십 자 가 지 션 고 - 우 리 때 문 - 에 죽 음



당 하 션 네 - 우 리 때 문 에 물 - 과 피 쏟 - 으 션 네 - 무

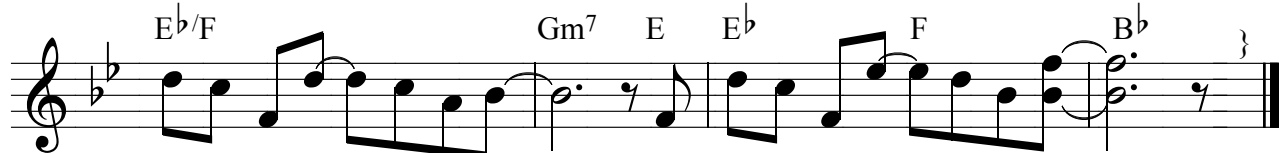

지 한 우 리 - 때 문 에 - 나 같 은 죄 인 - 때 문 에 -

Rita Baloche

A D/A A D/A A D G⁶/D

주님같은 반석은없 - 도 다 찬양 받기

D C⁶/D A D/A A D/A E Esus⁴

합당하신 - 이름 - 변치않으시 - 는 구

E Esus⁴ F#m D Asus⁴/D D Bsus⁴

원의반석 - 신실하시고 - 진실하 - 신주 주님같은

D A D/A A Asus A

반석은없 - 도 다 만세반

F#m D A E

- - - 석 예수내 - 반 - 석 만세반

F#m D A E F#m D

- - - 석 예수내 - 반 - 석 만세반 - - - 석

A E G D A

예수내 - 반 - 석 주님같은 반석은없 - 도 다

김동국
F#7



Russell Fragar

A C#m
 내 마음 다해 - 주 이름 찬양 - 해 - 주 사랑

Dmaj7 D/E E A
 깊어 - - - - - 말로 다 못 하 네 주앞서 가며 -

A C#m Dmaj7
 길 을만 드시 - 네 - 오 직내 갈 망 - - - - -

Dmaj7 D/E E A/C# Dmaj7
 영 원히 주 찬 양 내 맘 에 힘이 되신

C#7 F#m Fm Em7 A/C#
 - 주 영 음 한 - 빛 이 되 - 신 주 - 내 모든

Dmaj7 C#m F#m Fm Em
 호 흡 이 주의 행 하 - 심 찬 - 양 해 -

Em A7 Dmaj7 C#7 F#m Fm Em7
 주 는 위 대한 통 치 - - 자 내 모든 것 주 께 순복 해

Em A/C# Dmaj7 C#7 F#m Bm E A
 - 내 삶 을 주의 불로 - 채 우 - 소 서 -

박영재



1. 십자가 - 의 - 비 밀 이 십자가 - 의 - 능 력 이
2. 주의자 - 녀 - 일 어 나 복음 앞 - 에 - 서 리 라

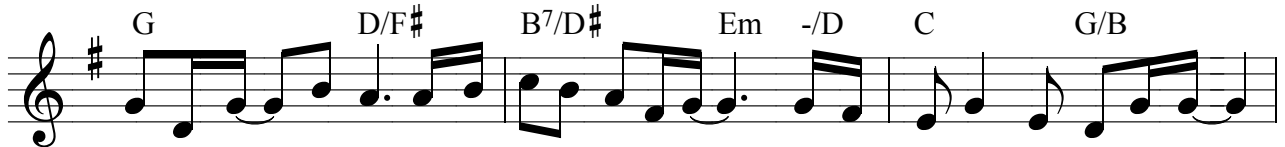

바 라 만 - 봐 도 다시 회복되리라 - 모든 어둠 물리치는 -
열 방향 - 하여 믿음 의 선포하리 - 복음 이면 충분하네 -



십자가 - 의 능력이 - 꺼지 지 - 앓는 기도의 불씨 되어 - 십자
십자가 - 의 그복음 - 하나님 - 의 뜻 다시 이뤄지리라 - 모든



가 의 복음앞에 - 다시 돌아가 - 그복음을 전 하세 - - -
민족 일어나서 - 꺼지 지 않는 - 이복음을 전 하세 - - -

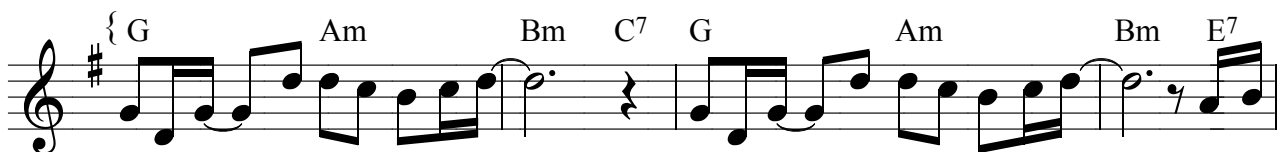

다시복 - 음앞에나가자 - 십자가 - 의 그복음 앞 에 - 오직
열 방향 - 해 힘써 외치세 - 다시복 - 음 앞 에 나가자 - 오직

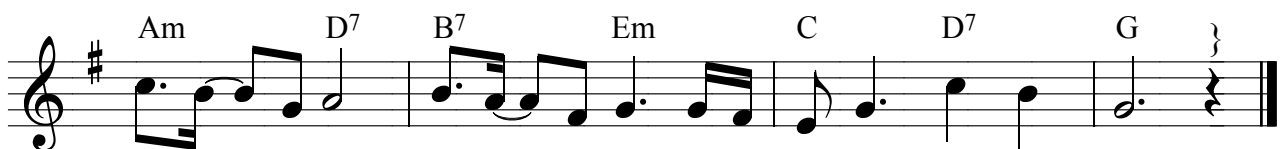

예 수 - 만 이 예 수 - 만 이 우 름 구 원 하 리 라
복 음 - 만 이 복 음 - 만 이 우 름 구 원 하 리 라

김광선 작사
김동국 작곡

여호와께서 - 복을 주시므로 -
 여호와께서 - 복을 주시므로 -
 사람으로 - 부하게 하시 고 -
 큰 심을 겸 하 여 - 큰 심을 겸 하 여 -
 주 지 아 니 하시 느 니 라 -
 깨 끗 한 부 자 - 정 직 한 부 자 -
 큰 심 이 없 는 부 자 - 장 구 한 부 자 -
 이 러 한 부 자 가 - 성 - 경 이 말 하 - 는 -
 하 나 님 이 기 뻐 하 시 는
 진 정 한 - 부 자 랍 니 다 -

2103

은혜로다

이석희 작사
장종택 작곡

G D Em C G/B Am D

은혜로다 - 주와함께 거함이 - 은혜로다 -

G D/F# C/E D/F# G G/B C D G }
Fine

은혜로다 - 주와함께 거함이 - 은혜로다 -

{ C D Bm7 Em C G D7

주가계신 지성소에 - 서 - 주를찬송함이 -

G D Am Em C G D D7
D.C.

내영혼에 부어주신 - 주의큰 - 은혜로다 -

Adhemar de Campos

A/C# D(add9)

주 께 가 까 이 - 날 이 끄 소 서 - - - 간

D/F# E/G# A D/E A/C#

절 히 주 - 님 만 - 을 원 합 니 - 다 - - 채 워 주 소 서 - 주

D(add9) D/F# E/G# 1. A

의 사 랑 을 - - - 진 정 한 찬 - 양 드 - 릴 수 있 도 - 록 - 주

2. A D/E{ Esus4 A Bm7

- 록 - 목 마 - 른 나 의 영 혼 - 주 를 부 르 니 - - - -

D E A E/G# F#m7

나 의 맘 - 만 져 - - 주 - 소 서 - - 주 님 만 을 원 합 니 다 - 더

B7 D E7 A }

원 합 니 다 - - - 나 의 맘 - 만 져 - - 주 소 - 서 -

Matt Redman

D A(add9) Em7 Asus4 A

1. 찬양의 열기 - 모두 끝나면 - 주앞에 나와 -
 2. 영원하신 왕 - 표현치 못할 - 주님의 존귀 -

D A(add9) Em7 Asus4 A

더욱진실한 - 예배드리네 - 주님을 향한 -
 가난할때도 - 연약할때도 - 주내모든것 -

Em7 D/F# A Em7 D/F# A Asus4 A

노래이상의 노래 - 내맘깊은곳에 주께서원하신것 -

Em7 D/F# A Em7 D/F# Asus4 A

화려한음악보다 - 뜻없는열정보다 중심을원하시죠 - -

{ D A/C# Fm7 D/F#

주님께드릴 맘 - 의예배 주님을위한 - 주

Gmaj7 A D A/C#

님을향한 노래 중심잃은예배내 - 려놓 - 고 이제

Em7 D/F# Gmaj7 A D }

나돌아와 - 주님만예배해요 -

최지호



하 나 님 의 - 사 랑 주 님 의 - 눈 물 온 세 상 임 하
이 천 년 전 - 하 늘 보 좌 버 - 리 고 이 땅 에 오 신

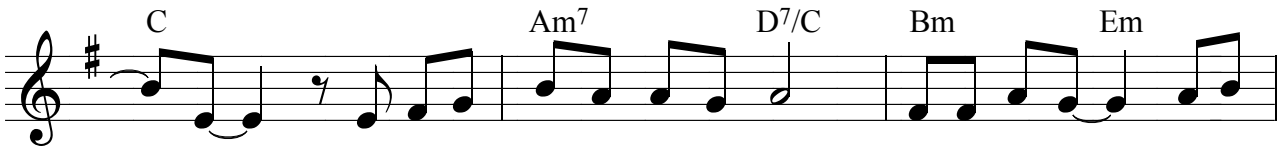

- 여 - 잃 어 버 린 영 혼 찾 아 오 신 주 님 - 지 금
- 주 - 하 나 님 어 린 양 되 사 생 명 주 머 - 이 를

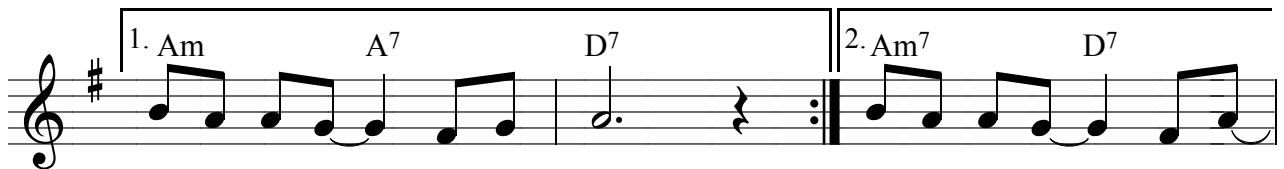

도 우 리 를 - 사 랑 해 증 거 하 라 - 하 시

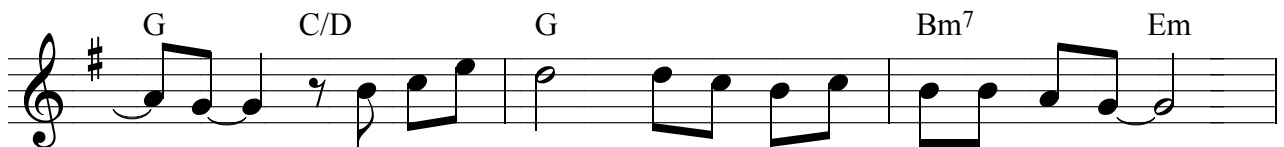

- 네 - 나 는 믿 네 거 저 받 은 귀 한 사 랑 -

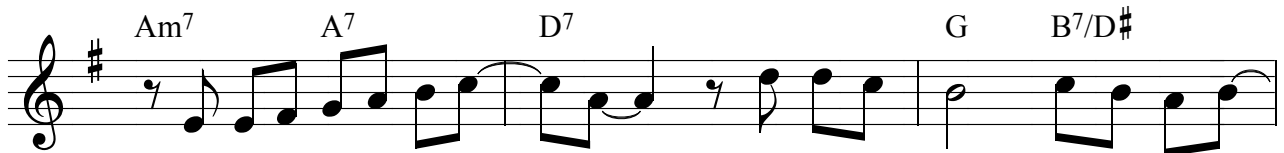

그 누가 대 신 하 리 - 요 - 나 의 생 명 다 할 때 까

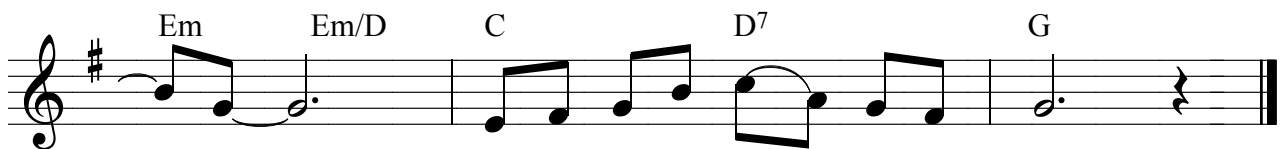

- 지 - 그 사 랑 을 전 - 하 리 라

2107

하루 하루

송 은 작사
김동국 작곡

Bm G D F#7 Em

1.하 루 - 하 루 - 지 - 나 - 가 는 데 내인생 의
2.세 상 - 에 서 - 버 - - - 림 받 아 같곳 없 이
3.천 년 - 만 년 - 사 는 것 이 아 니 요 때 가 되 면

G D F#7 Em G

무 거 운 짐 아 - 너 무 - 너 무 -
방 황 하 다 가 - 주 님 - 만 나 -
가 야 만 하 리 - 삶 에 - 지 친 -

D Bm Em F#7 Bm

무 - 거 워 - 서 한 숨 쉬 며 눈 물 짓 누 나 -
찾 - 은 평 - 안 새 삶 으 로 인 도 하 누 나 -
형 제 여 자 매 여 주 님 만 나 영 생 얻 으 라 -

{ G A F#7 Bm Em

이 세 상 을 - 내 가 - 살 아 가 면 서 그 무 엇 을

Em F#7sus4 -3 Bm A G

의 지 하 라 - 주 님 계 신 저 하 늘 나

F#7 Em Em6 F#7sus4 -3 Bm }

라 그 곳 만 이 나의 - 소 망 이 라 오 -

채수련 작사
허태회 작곡



하 나 님 - 이 - 창 - 조 하 - 신 - 아 름 다 운 세 상 에 서 -

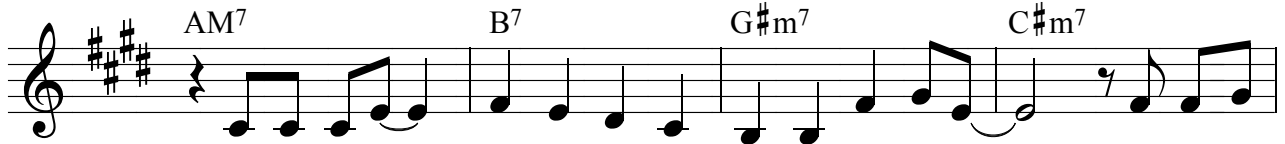

우 리 모 두 - 서 로 사 랑 하 며 살 때 에 - 이 땅 에



천 국 이 - 임 - 할 것 이 요 주 님



안 - 에서 - 행 복 을 꿈 꾸 - 면 서 -



참 자 유 누 리 - 며 - 기 뻐 하 고 - 즐 거 워 하 - 자 - 슬 픔

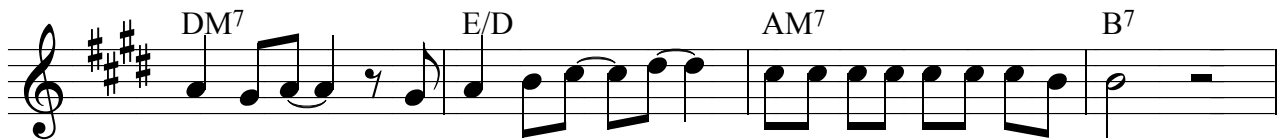

도 없 고 - 죄 악 도 없 - 는 - 하 나 님 의 나 라 임 할 때



에 에 - 주 님 안 에서 - - 복 된 삶 이 펼 쳐 지 리 -

윤용섭

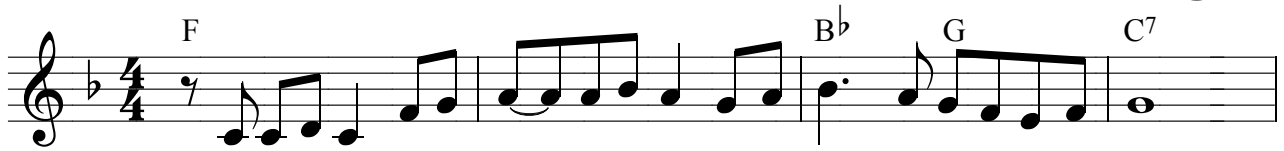

1. 네가 나를 사랑하 - 느냐고 물으 션 주님의 음성
2. 땅 끝까지 나의 증인되라고 명하 션 주님의 음성

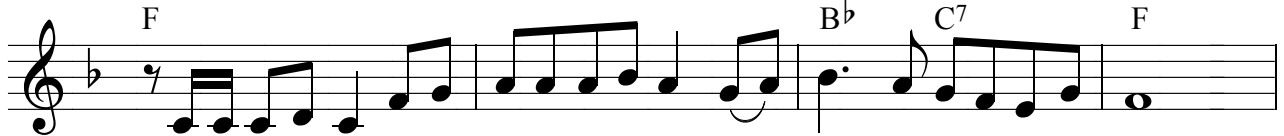

베드로에게 물으 션 것처럼 내 - 게 도물으신 주 님
제자들에게 명하 션 것처럼 나에게 도명하신 주 님

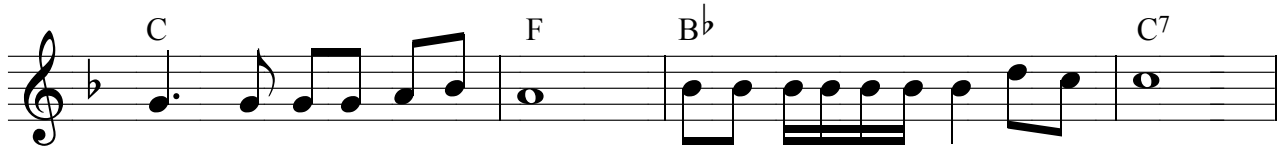

내 입술은 언제 나 주만 사랑한다 말했지 만
내 입술은 언제 나 주께 순종한다 말했지 만

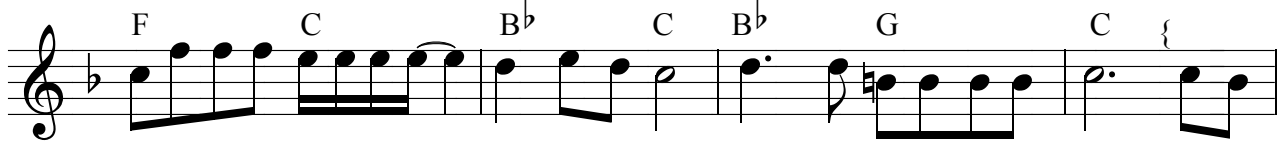

요나처럼 거스르며 - 내 맘대로 세 상길로 갔었 지 내 뜻
도마처럼 의심하며 - 내 맘대로 내 길 걸어왔었 지 세상

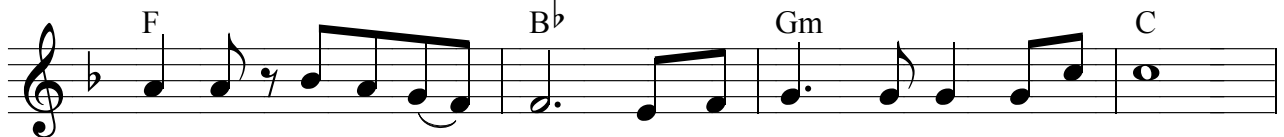

대로 내 맘대 - 로 세상 사랑 더 했었 지
일에 매어살 - 며 귀한 세월 보 냈었 지

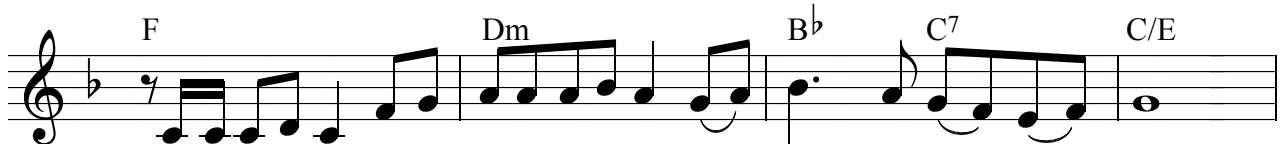

베드로처럼 주만 사랑한다고 말 - 할 수 있 - 을 - 까
제자들처럼 믿음 굳게 지키며 순종 하 며 살 수 있 을 까

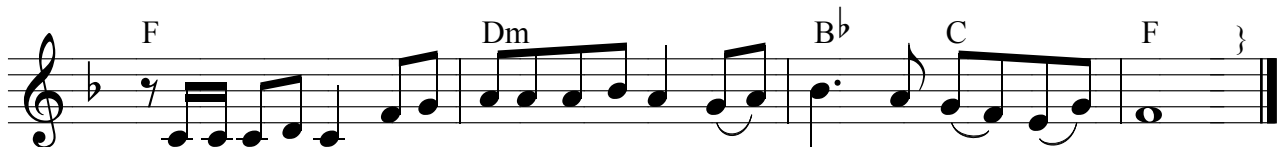

베드로처럼 순종 할수 있다면 얼 - 마 나 좋 - 을 - 까
제자들처럼 이몸 주께 드리면 얼 - 마 나 좋 - 을 - 까

2110

하늘과 땅의 모든권세

김동국 작곡

하늘과 땅의 - 모든권세를 -
 내게 주셨으니 - - 너희는 가서 -
 모든 족속으로 - 제자를 삼아 라 -
 아버지와 - 아들과 - 성령의 이름으로 -
 세례를 주고 - 내가 너희에게 -
 분부한 모든 것을 - 가르쳐 - 지키게 하라 - -
 볼지어다 - 내가 - 세상 끝날까지 -
 너희와 - 항상 함께 있으리라 -

Ken Riley

Brentton Brown

Chords: B \flat , B \flat sus 4 , B \flat , B \flat sus 4 , B \flat , B \flat sus 4 , B \flat , B \flat sus 4 , B \flat /D, E \flat , E \flat , B \flat /D, E \flat , F, Gm, F, B \flat /D, E \flat , E \flat , B \flat /D, E \flat , F, Gm, F, E \flat , B \flat , E \flat , Gm, E \flat , F/E \flat , E \flat , Cm 7 /E \flat , E \flat , B \flat , E \flat , Gm, E \flat , F/E \flat , E \flat , Cm 7 /E \flat , E \flat .

새 힘 얻으리 주 - 를 바랄 때 주 - 를 바랄 때 우리 주 - 를 바랄 때
 새 힘 얻으리 주 - 를 바랄 때 주 - 를 바랄 때 우리 주 - 를 바랄 때 주님
 - 통 치 - 하 시 - - 네 소 망
 - 구 원 - 주 시 - - 는 - -
 당신 - 은 영 - 원 하 - 신 - 주 내 영 - 원 하 - 신 -
 주 지 치 - 지 않 - 으 시 는 주 님 -
 약 한 - 자 방 - 패 되 - 시 - 며 위 로 - 자 되 - 신 -
 주 독 수 - 리 같 - 은 힘 주 시 네 - -

김석균



1. 감 당 못 할 고 난 이 닥 쳐 와 도 - 나 는 두 령 지 않 네
 2. 소 동 같 은 재 앙 이 온 다 해 도 - 나 는 두 령 지 않 네
 3. 원 치 않 는 질 병 이 찾 아 와 도 - 나 는 두 령 지 않 네
 4. 부 귀 영 화 명 예 가 떠 나 가 도 - 나 는 절 망 치 않 네



여 호 와 의 손 잡 고 일 어 나 - 반 드 시 승 리 하 리 라
 여 호 와 는 내 방 패 이 시 며 - 피 난 처 되 시 는 도 다
 여 호 와 의 치 료 의 손 길 이 - 내 몸 을 감 싸 주 시 는
 여 호 와 로 인 하 여 감 사 와 - 기쁨 이 넘 쳐 나 도 다



여 호 와 - 만 군 의 하 - 나 님 이 나 에 게 - 능 력 을 - 주 시 니
 여 호 와 - 구 원 의 하 - 나 님 이 나 에 게 - 새 힘 을 - 주 시 니
 여 호 와 - 창 조 의 하 - 나 님 이 나 에 게 - 새 생 명 - 주 시 니
 여 호 와 - 전 능 의 하 - 나 님 이 나 에 게 - 지 혜 를 - 주 시 니

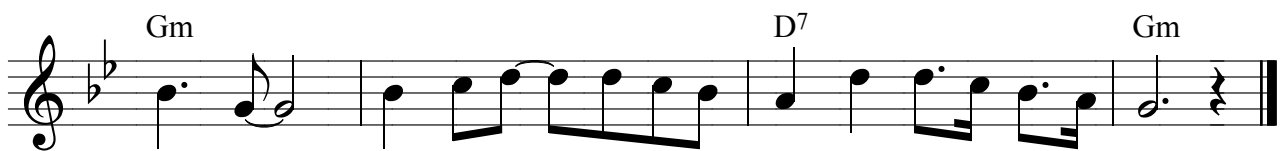

무 슨 - 일 을 만 - 나 든 지 내 가 승 리 하 리 라
 무 슨 - 일 을 만 - 나 든 지 항 상 찬 송 하 리 라
 무 슨 - 일 을 만 - 나 든 지 항 상 기 뻘 하 리 라
 무 슨 - 일 을 만 - 나 든 지 항 상 감 사 하 리 라

Tommy Walker

E D#+7/G# C#m7 Bm7 E7 Amaj7 E2/G#

내 마음에 가득채운 주향찬양과 사랑 어떻게 표현할 수
수 많은 멜로디와 찬양들을 드렸지만 다시 고백하기 원

F#9 B7sus4 B E D#+7/G# C#m7 Bm7 E7

있 나 수 많은 찬양들로 그 맘 표현할 길 없어
하 네 주님은 나의 사랑 삶의 중심 되시 오니

A A/B A/C# B/D# E G#/D# C#m7 Bm7 E7

다 시 고 백 합 니 다 - 주 사 랑 해 요
주 를 찬 양 합 니 다 -

A2 B2 F#m7 E/G# A2 A/B E 3 G#+7/D#

온 맘 다 하여 말 로 다 - 할 수 - 없 어 - 오 - - - - 주

To Coda
C#m7 Cm(maj7) Bm7 E7 A A6/B B 1. E A/C# B/D 2. E 4

사 랑 해 요 찬 양 받아 주 소 서 - *D.C. al Coda*

B2 C#m9 A2 E2

주 님 사 랑 다 시 고 백 하 는 새 날 주 심 감 사
주 님 사 랑 다 시 고 백 하 는 찬 양 주 심 감 사

F#m7 E/G# 1.,4. A2 E/B B Coda E Fine

해 해 요 - - -
해 해 요 - - -

김동국



1.저 멀리 - 높은하늘 시온성이 비치누나
 2.새 하늘 - 시온성아 찬란하게 비추어라
 3.세상 영화 줄다한들 시온성에 비길소냐



광명하게 반짝이는 새 예루 - 살렘 일세
 우리주님 예비한곳 영광만이 가득하네
 잠시라도 속지 말고 천국 일랑 잊지 마라



앞서가신 성도들과 천사들의 노랫소리
 순교자들 노랫소리 천사들도 화답하니
 황금길을 거닐면서 나의주님 찬양할때



한시라도 잊지 못해 설레는맘 뿐이로다
 하늘본향 그리워서 잠 못이룰 뿐이로다
 천군천사나 팔불머 할렐루야 날반기리

박영재

B \flat Cm Dm Gm E \flat F/E \flat Dm G 7

1. 여호와 나의 - 하나님 주님을 찬양해 주
 2. 내 길을 주님께 맡기리 주님 만의 지해나

Cm F 7 Dm G 7 Cm F 7

날개 아래 - 나를 보호하시니 내 영 혼평안 해
 잠잠히 주 - 님을 기다리리라 그가 이루시네

B \flat Cm Dm Gm E \flat F/E \flat Dm G 7

주 항상 내 곁에 계시네 주 나와 동행해 나의
 나를

Cm F Dm G 7 Cm F 7

오른편에 주 항상 계시므로 - 나의 영혼 요동치 않 - 네
 기가 막힌 수렁에 서건지리 - 나의 발을 반석위에 두네

F 7 { 3 B \flat Gm

- 나의 하나님 - - 나³의 하나 - 님 - 내가

Cm F B \flat

주만 바라리오 나³의 구원 - 자 - 나³의

Gm Cm F 7 B \flat }

피난 - 처 - 주만 의지 - 하리 라

전영훈

난 지 극히작은 자 죄인 중에 괴수 무익 한 날 부르서
 서 간 절한 기대와 소망 부끄럽 지않게 십자가 전케 하셧
 네 어디든지 가리라 주위해 서라면 나는 전하리 그 십자
 가 내몸에 뱀 십자가 그보혈의 향기 온 세상 채울 때까
 지 살아 도주를 위해 죽어 도주를 위해 사나 죽으나 난 주의
 컷 십자가 의 능력 십자가 의 소망 내안에 절만 사시는
 컷 난지네 내 사랑 주의 십자가

Don Dalton
Valerie Dalton

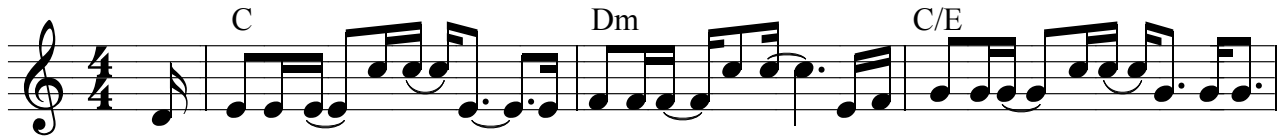

메 아른우-리마-음-황 폐한이-땅에-강물 같 은주-의은-혜부어

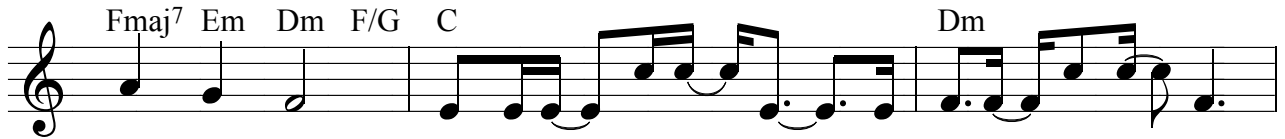

주 소 서 성령의-비내-려-우 릴씻-으소-서

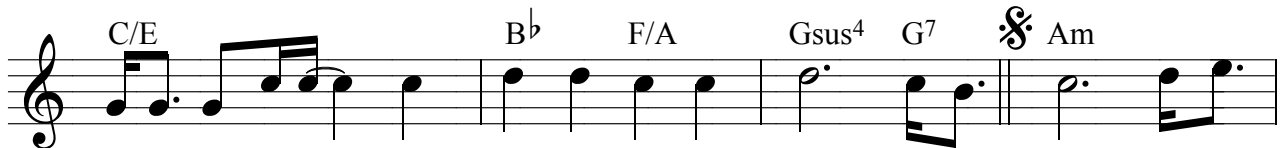

우리마음을-새 롭게 하 소 서 성령 의 단비

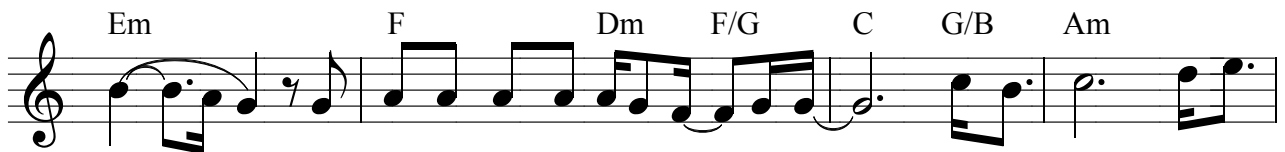

를- - - 온 세 계 위 에부어주-소 서 - 성령 의 단비

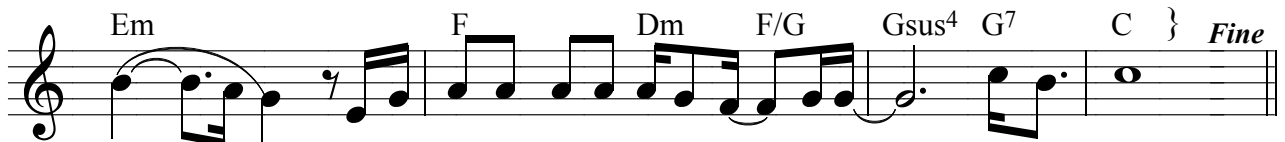

로- - - 주의 빛과 능력넘쳐나-도록 - 하 소 서



주 성령-부으-사우릴 온유케-하시-고 - 주의 생수 샘 물갈-이넘치

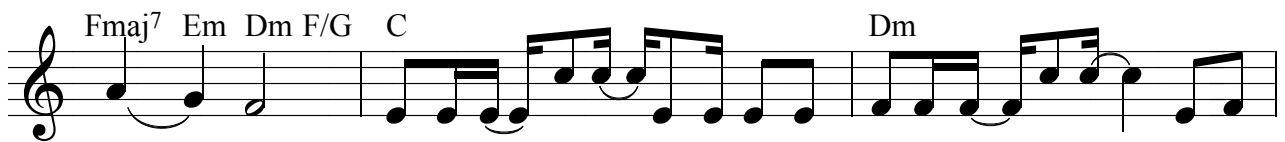

소 - 서 성령을-부으-사 모든 민 족모든 -방언- 모든

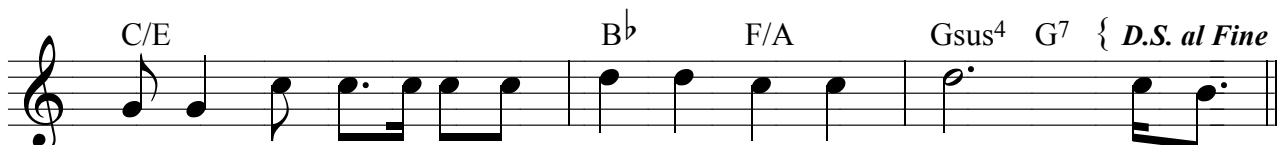

나 라 주 께 무릎을 꿇 게 하 소 서 성령

김석균

1. 온갖 죄악을 저질러서 내 영혼 갈길 잃었을 때
 2. 세상 사랑은 날 몰라도 우리 주님은 나를 알아
 3. 소돔과 같은 이 세상이 무섭고 - 또 두려워서

예수 믿으라 하는 그 말 소리 치며 싫다 했네
 너를 고추한 내 영혼을 주님께 회개하고 주님께 인도를
 눈물 흘리며 회개하고 주님께 오니 다

금과 은 보다는 값진 것이 천국에 가면 있다 해
 심히 악한 죄 지은 나를 죄있다 알고 부르시니
 하늘 가는 길 험하여 도 죄악된 세상 미련없고

세상 부귀가 더 좋은 데 예수 믿어 무엇하리
 나의 지난 일 부끄러워 주님 앞에 설 수 없네
 환난의 고통 당하여 도 주님 사랑 변함없네

예수여 - 이 죄인이 죽음의 강을 건너가
 예수여 - 이 죄인을 정결케 하여 주옵소서
 내주여 - 이 죄인을 긍휼히 여겨 주옵소서

이제 깨닫고 돌아오니 용서하여 주옵소서
 가룟 유다가 보다는 못한이 몸 구원받기 원합니다
 풀벌레 보다는 못한이 몸 사랑받기 원합니다

김동국

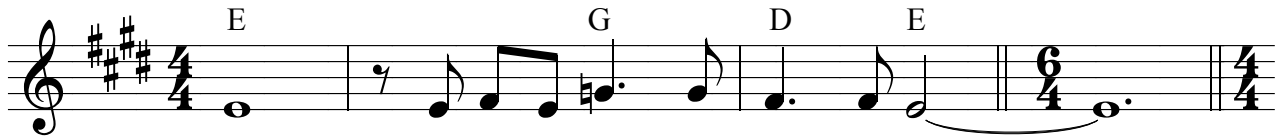

오! 내 맘에 넘 치 는 기쁨 -



오! 내 맘에 샘 솟 는 기쁨 - 예 -

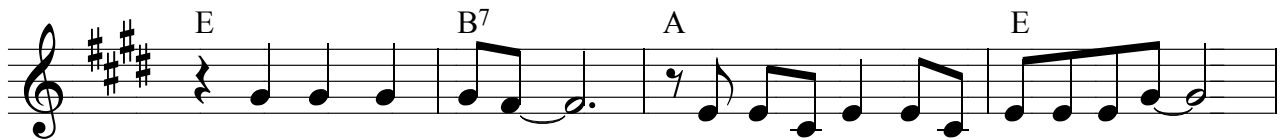

그것 은 바로 - 주 님 이 주 시는 참 된 기쁨 -

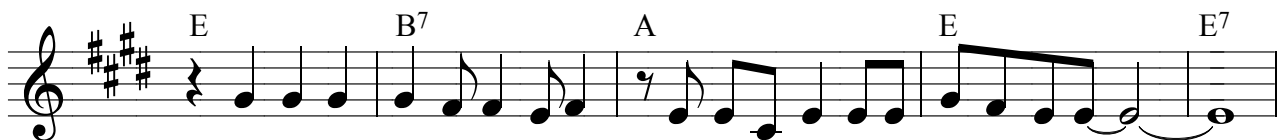

세 상 이 줄 수 도 없 는 주 님 이 주 시는 참 된 기쁨 - -



이 물 을 먹 는 자 마 다 다시 목 마 르 거 니 와 -



내 가 주 는 물 을 먹 는 자 는 - 생 수 의 강 이 넘 쳐 나 리 -



나 기쁨으로 주를 찬양 - -
나 소리 높여 주를 찬양 - -

나 춤을 추며 주를 찬양 - -
 나 온몸으로 주를 찬양 - -

할렐루 할렐루 할렐루 할렐루 야 -

할렐루 할렐루 할렐루 할렐루 야 -

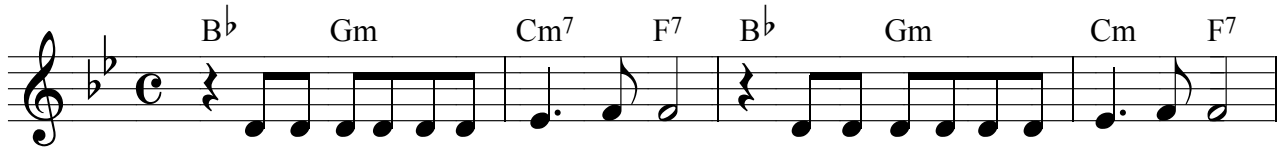

별빛속에 빛나는 주님 바람결에 말씀 하시네



하늘과 땅 다스리는 주 그 무엇 일까

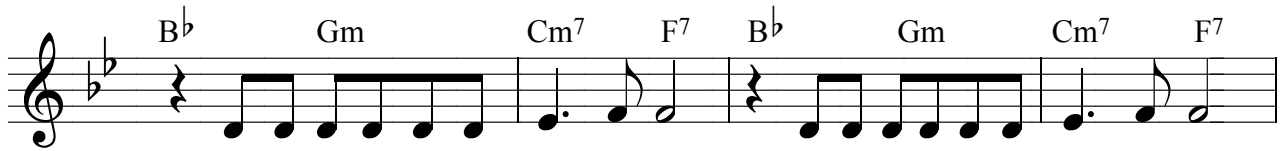

주의탄생 축하 하리라 그의백성구원 하려고



이세상에 주님 오셨네 그 무엇 일까

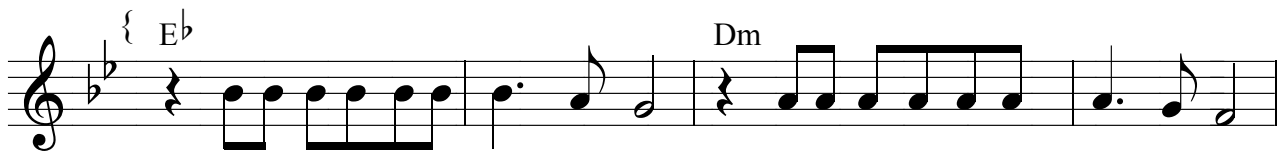

주의얼굴대하기까지 주의은혜의심 하였네

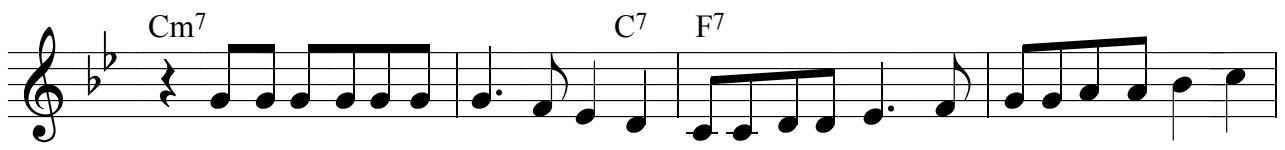

나를보호하시는 주를나 지금알았네 내 갈에게시면서

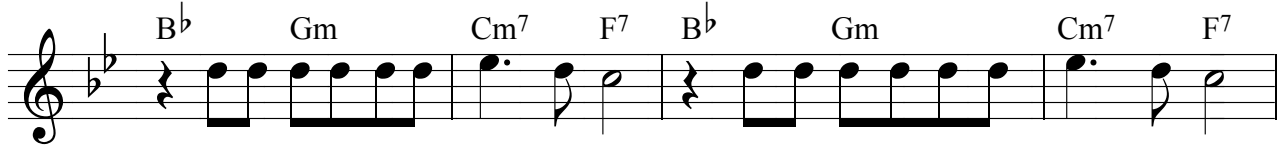

나와함께하시는 주님 나를지켜주시는 주님

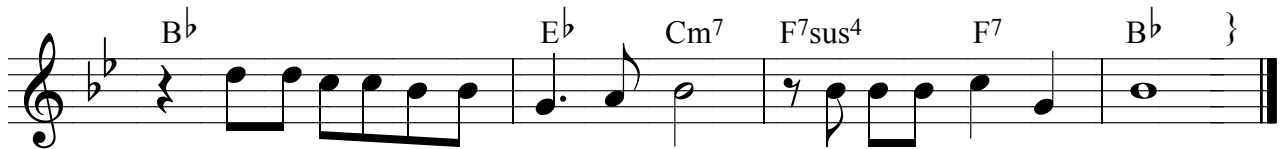

나의곁에게시는 주는 모든것되시네

박영재

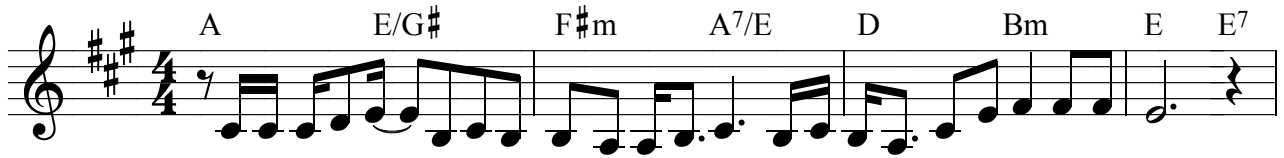

살아계신주 - 여호와 그 하나님을 나는 믿네 그분의 능력을

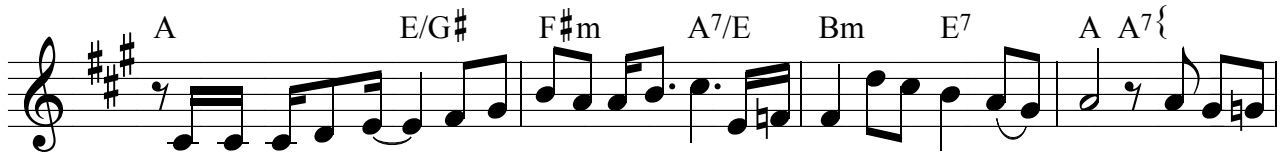

여호와 의 영 - 광이 나타나리 라 모든 육체가 보리 - 라 광야에



서 주의 길 예비하리 라 험한 산마다 - 평지가 - 되고 외치는
 서 주의 길 예비하리 라 골짜기마다 - 솟아오 - 르고 주께서

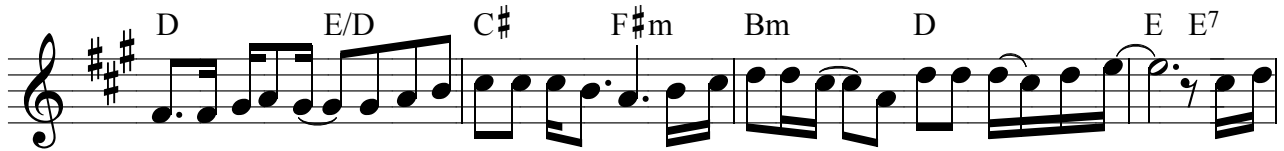

자 의 소리 온 - 땅 위에 들릴지어 다 너는 주의 길 - 을 평탄케 - 하라 - 너는
 강 한 팔로 열 - 방 위에 임할지어 다 여호와 의 날 - 이 곧 오 시 - 리라 - 너는



힘써 소리 높 - 여 이 소 식을 전 하라 - 너희 하나님을 보 리 라



꽃은 시들고 풀은 마를 지라도 너희 하나님은 영원하리 라

김선경 작사
김동국 작곡

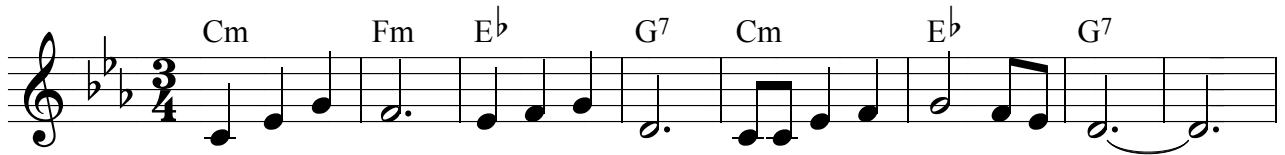

1. 주님께 서 내게 주신 감당 못할 크신 사랑 -
2. 주님께 서 나를 불러 귀한 사명 주셨건만 -

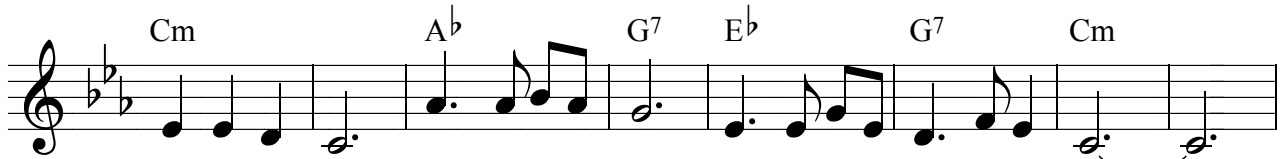

언제인지 세상 것으로 모두 잃어버렸다네 -
내 뜻대로 살 아오면서 지난세와 흘러갔다네 -

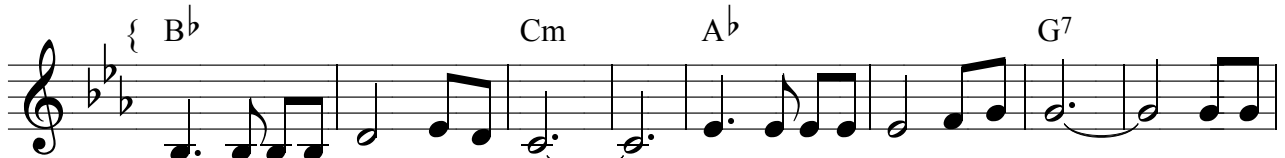

주님명령 외면하고 - 내 맘대로 살아왔네 - 지나

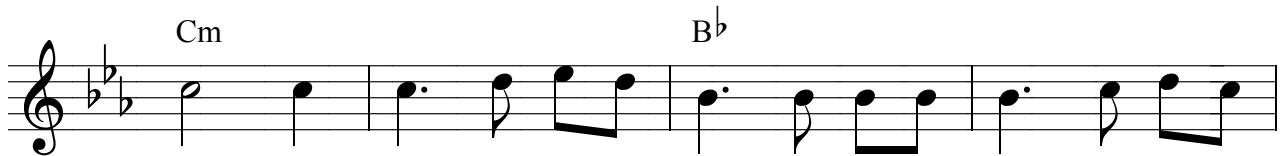

버린 허송 세월 애 통하며 후회하네



처음 사랑 내게 주소서 - 주님만

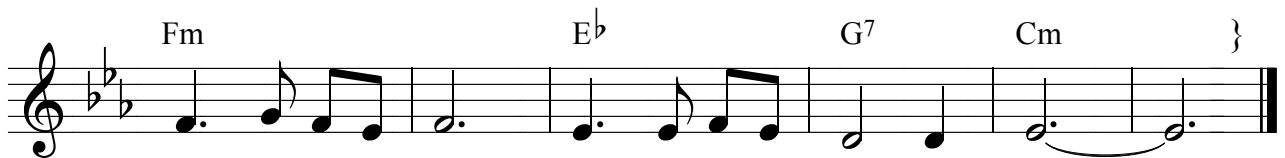

사랑하면서 충성하게 하소서 -

채수련 작사
전계순 작곡



1. 나 같은 죄인을 - 왜 - 사랑하시는 지 주 의 맘 을 알 수 없 네 -
2. 연약한 이 죄인 - 왜 - 자녀 삼 았 는 지 주 의 맘 을 알 수 없 네 -

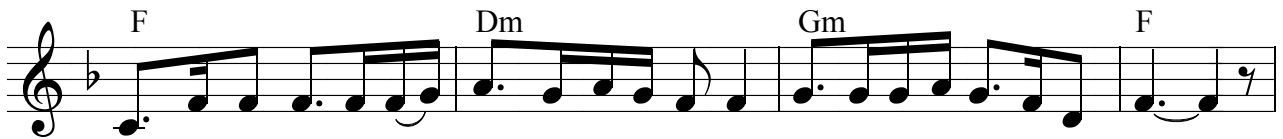

아 무 리 보 아 도 - 사 랑 받 지 못 할 나 를 사 랑 하 신 주 님 -



내 모습 이 대 로 사 랑 하 신 주 내 모습 이 대 로 사 랑 하 신 주



나 같은 죄인 을 사 랑 하 신 주 주 님 의 - 크 신 사 랑 -
연 약 한 이 죄인 사 랑 하 신 주 주 님 의 - 크 신 사 랑 -



죄 악 과 허 물 로 죽 어 야 했 는 데 새 생 명 얻 게 됐 네 -
가 진 것 없 어 도 자 랑 할 것 없 어 도 참 행 복 누 리 리 라 -



아 버 지 - 의 크 신 - 사 랑 영 원 히 - 찬 양 하 세 -

박형근

나는 오늘 하루도 - 주님의 - 넘치는 사랑으로 호흡
 내 영혼 - 기쁨의 - 노래를 부르면서 주를
 나는 오늘 하루도 - 주님의 - 끝없는 사랑으로 호흡
 내 영혼 - 감사의 - 노래를 부르면서 주를

1.

 하면서 주임재 안 에 갈 혀 있 네 - 그러므로

2.

 향 하여 내 마음 고 백드 립니 다 - 나의 사랑

예수여 - 주님만 - 나의 자랑이시며 주님만이

내 기쁨 - 내 행복 - 내 모든 것 되시 니 - 남은 오

늘 하루 - 삶에서도 - 주님만 의지하 며 주의

영광만 이나타 나 길원 합니 다 -

김동국



네 가 여 호 와 의 말 씀 을 - 듣 고 행 하 면 - 너 를

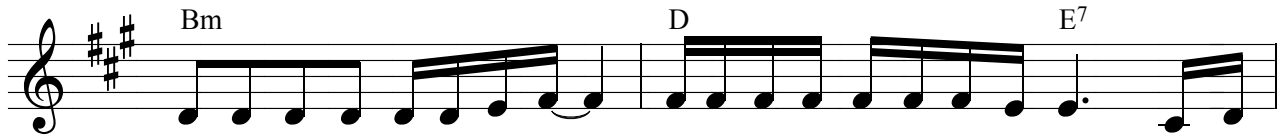

세 계 모 든 민 족 위 에 - 뛰 어 나 게 하 실 것 이 라 네 가



여 호 와 의 말 씀 을 - 듣 고 순 종 하 면 - 이



모 든 복 이 네 게 임 하 며 - 네 게 미 치 리 니 - -

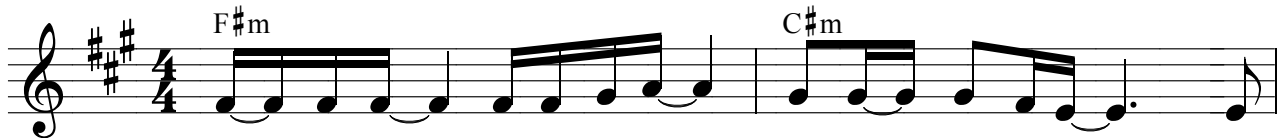

성 - 읍 과 - 들 에 서 도 - 복 을 - 받 으 며 - 네

대 적 들 아 - 너 를 치 러 - 한 길 로 왔 다 가 - 네

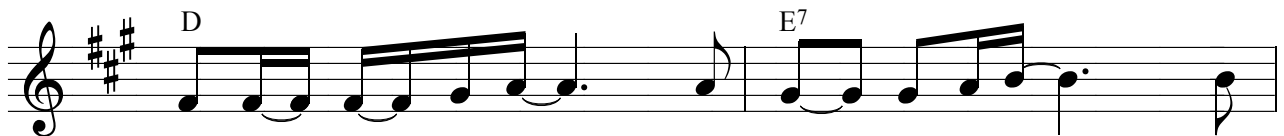

몸 의 - 소 - 산 과 - 토 지 의 소 산 과 - 네

앞 에 서 일 곱 길 로 - 도 망 - 하 리 라 - 하



짐 승 의 새 - 끼 와 - 우 양 의 새 끼 가 -
 들 의 - 아 름 다 운 - 보 고 를 열 으 사 -

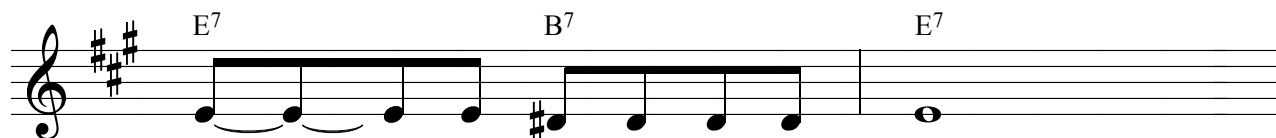

복 - - 을 받 을 것 이 며
 모 든 일 에 복 을 주 리 라

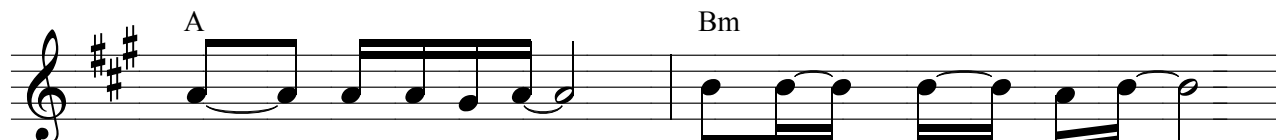

네 - 광 주 리 와 - 떡 반 죽 그 - 롯 이 -
 꾸 어 줄 지 라 도 - 꾸 지 - 아 니 하 고 -

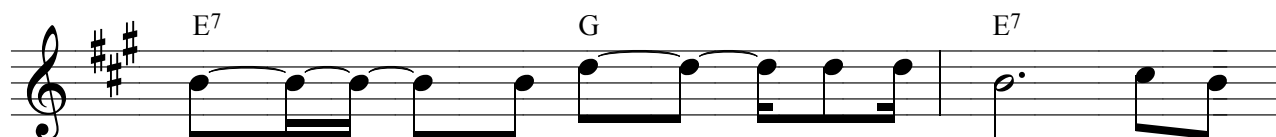

복 - - - 을 받 - - 으 - 며 네 가
 머 리 가 되 고 꼬 리 되 지 않 게 네 가

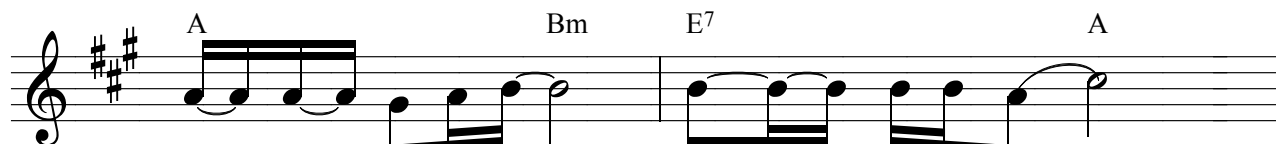

들 어 와 도 나 가 도 - 복 - - 을 받 고 -
 위 - 에 - 만 있 고 - 아 래 에 있 지 않 게



복 을 받 을 것 이 라
 복 을 받 을 것 이 라



1. 더 러운 이 그릇 - 을 주 님 쓰 - 시 려 고
 2. 더 럽고 추한 그릇 이 깨 끗 함 을 입 어 서
 3. 나 무 엇 주 님 드 려 야 기 빠 하 - 시 리 까



내 이 름 불 러 주 시 니 이 어 인 은 - 헤 인 가
 성 전 의 기 물 이 되 니 이 어 인 은 - 헤 인 가
 나 무 엇 주 께 드 려 서 이 은 헤 값 - 으 리 오

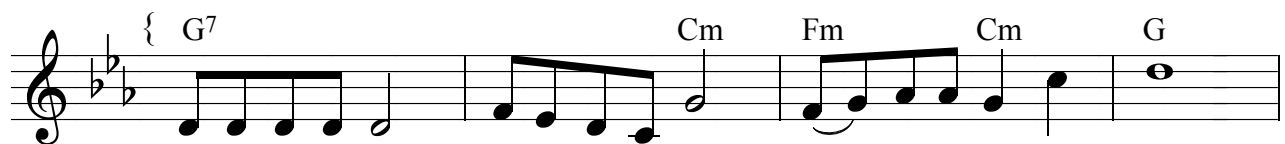

되 지 못 하 고 된 줄 알 다 가 쓰 - 러 진 이 몸 은
 세 월 을 따 라 방 향 하 다 가 실 - 패 한 이 몸 은
 넘 쳐 나 도 록 축 복 하 시 고 사 랑 하 신 주 님 께



빈 손 들 고 십 자 가 앞 에 무 릎 꿇 었 사 오 - 니
 두 손 들 고 주 님 우 러 러 못 자 국 을 만 지 오 니
 순 종 하 며 주 님 것 으 로 살 아 가 겠 사 오 - 니

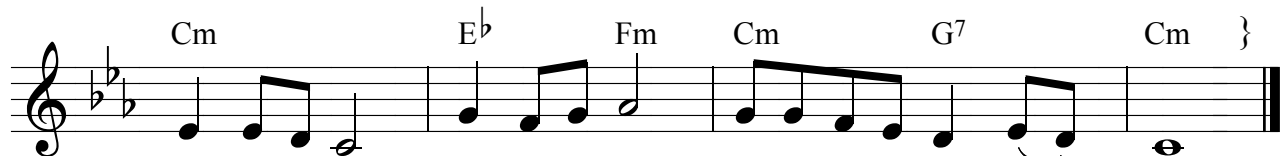

오 내 주 님 이 마 음 에 좌 정 하 여 주 소 - 서
 오 내 주 님 나 죽 도 록 충 성 하 게 하 소 - 서
 주 님 다 시 오 시 는 날 내 이 름 도 부 르 소 서

박영재

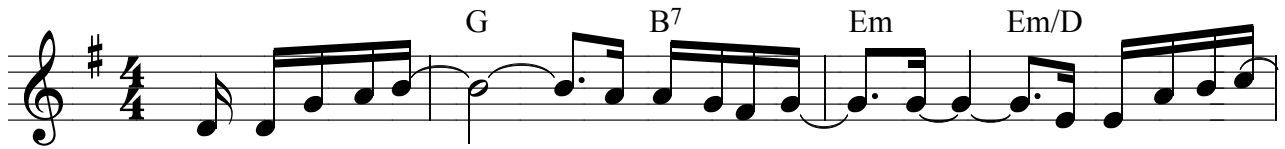

1. 내 아버지의 - - 은혜 아래 있 - 네 - - 내 아버지의
2. 내 아빰지의 - - 사랑 아래 있 - 네 - - 내 아버지의



- - 은혜 아래 있 - 네 - 아버 지 성 - 령 내 안 에
- - 사랑 안에 있 - 네 - 아버 지 사 - 랑 내 안 에



부어 주시 니 나는 은혜 - 안 에 거 하 네 난 성령님의
부어 주시 니 주의 사랑 - 안 에 거 하 네 난 성령님의

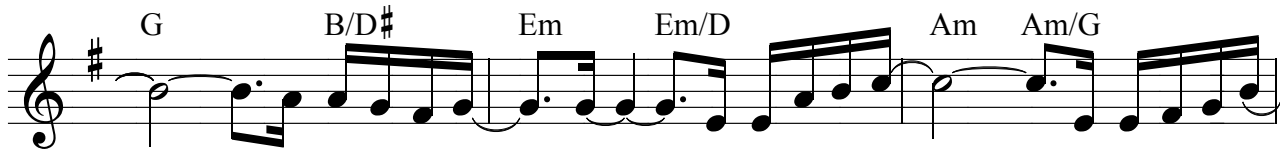

- - 임재 안에 있 - 네 - - 난 성령님의 - - 임재 안에 있
- - 능력 안에 있 - 네 - - 난 성령님의 - - 능력 안에 있



- 네 - 나를 둘러 -싼 수 많은 상황 속 에 서
- 네 - 매일 내 삶 -의 새 힘을 부어 주시 니

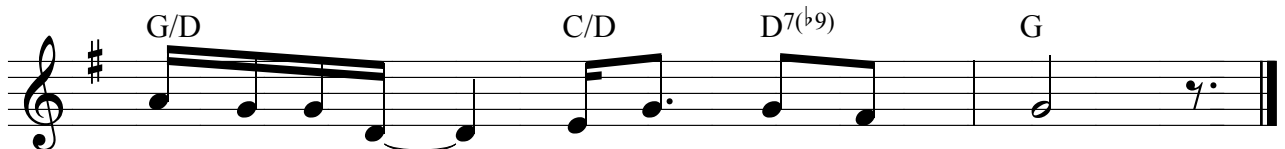

주 의 임 재 - 안 에 거 하 네
나 는 은 혜 - 안 에 거 하 네

조영준

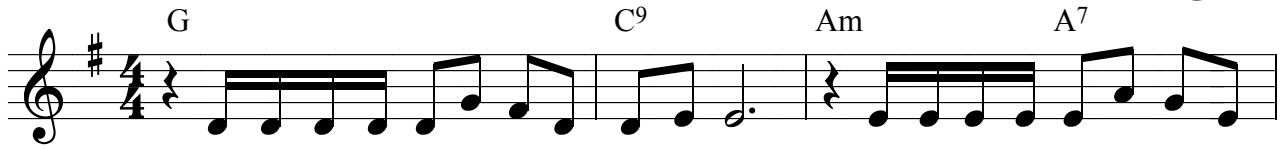

마 음 속 에 어 려 움 이 있 을 때 마 음 속 에 어 려 움 이
주 님 앞 에 나 아 올 수 없 을 때 주 님 앞 에 나 아 올 수

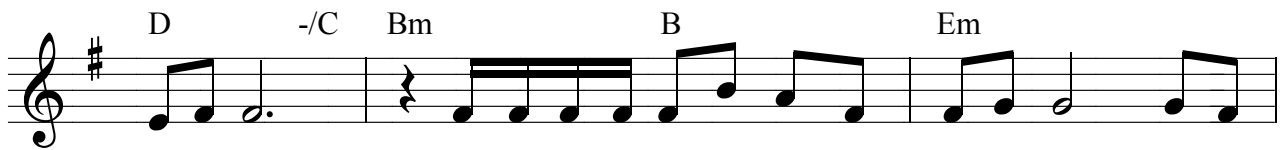

있 을 때 마 음 속 에 어 려 움 이 있 을 때 주 님
없 을 때 주 님 앞 에 나 아 올 수 없 을 때 주 님

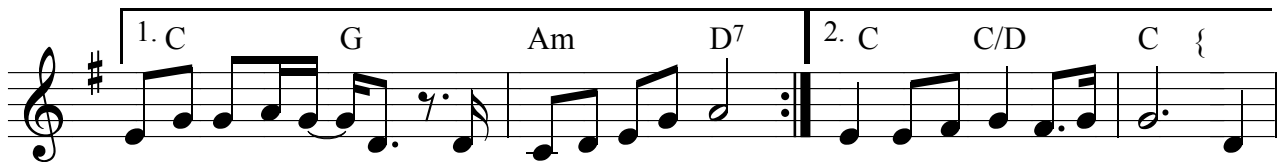

내 게 먼 저 오 - 사 내 맘 을 만 지 고 날 먼 저 안 은 시 네 그



럼 에 도 불 구 하 - 고 날 사 랑 하 - 시 는 - 내 하 나 님 - 의 사 랑 은 - 나의

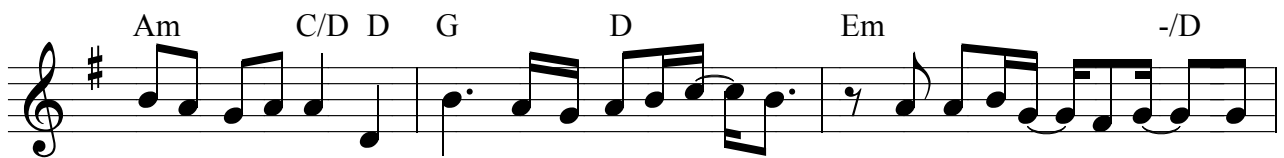

모 든 걸 댔 고 그 럼 에 도 불 구 하 - 고 날 안 아 주 - 시 는 - 내



하 나 님 - 을 부 를 때 - 아 버 지 라 부 르 죠 그 지 라 부 르 죠

2129 너의 앞에 어려운일 있을 때

김동국

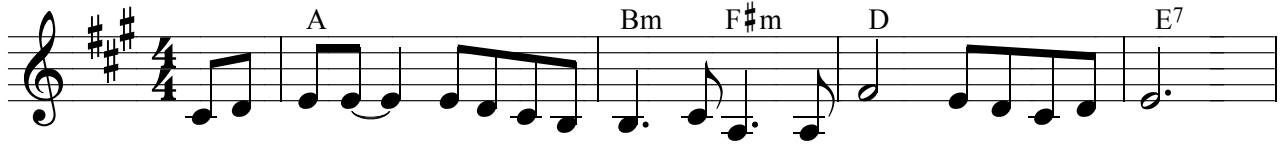

너의 앞에 - 어려운일 있을 때 무얼 걱정하느냐

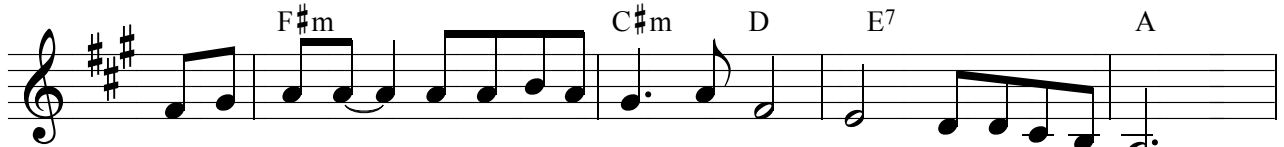

너의 앞에 - 환난풍파 있을 때 왜 슬퍼하느냐



두려워 말라 내가 너와함께하리라 - 놀라지 말라 나는

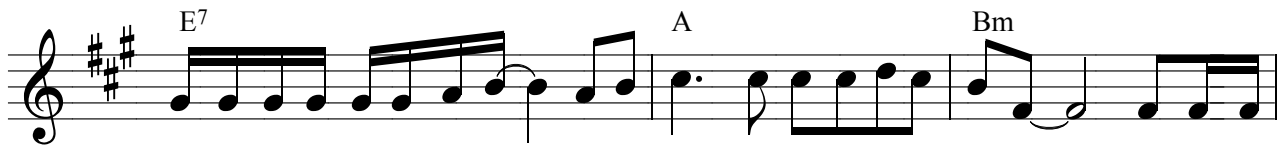

네 하나님됨이니라 - 내가 너를굳세게하리라 - 참으로



너를도와주리라 나의 의로운 - 오른손으로

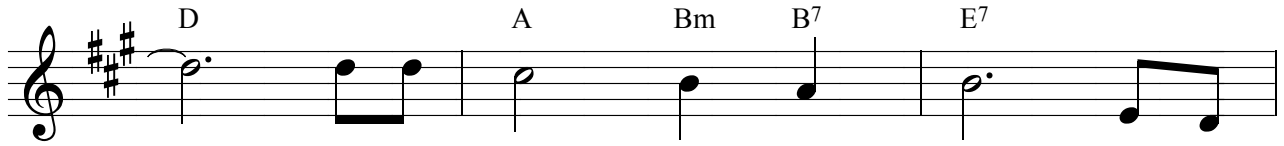

- 너를 붙들리라 너는



두려워 - 하지말 - 라 내가 너를 - 도와주리라

죄송합니다 이 곡은 악보 프린트가 불가능합니다

Nathan Nockels
& Christy Nockels

D A/C# Bm D/A
 나의 맘 받 으 - 소 - 서 - - - 오 셔 서

G² D/F# Asus⁴ A D A/C#
 주 님 의 - 처 소 삼 으 - 소 서 - 나 의 - 전 부 이

Bm D/A G² Asus⁴ *To Coda* 1. D G/A
 - 신 주 여 내 맘 을 - 받 아 주 소 - 서 - 나 의 맘

2. D D/F# G² A/C# D D D/F# G² A
 - 오 나의 맘 을 - - - 주 님 께 열 었 - - - 으 니

Fm C
 - 주 여 내 게 - 오 - 셔 서 - 내 맘 에 - 거

Bm A
 하 여 주 - 읊 소 - 서 주 가 기 뻔 하 는 - 주

1. A D D/F# 2. A/C# *D.S. al Coda* *Coda* D
 의 성 전 되 게 나 의 맘 을 의 성 전 되 게 하 소 서 나 의 맘 -

조영준



하늘의 문을 여소서 - 이곳을 주목하소서 - 주를
이곳에 임재 하소서 - 주님을 기다립니다 - 기도

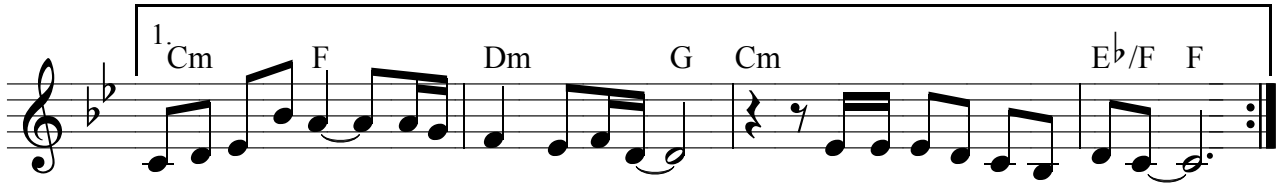

향한 노래가 - 꺼지지 않으니 - 하늘을 열고 보소서 -

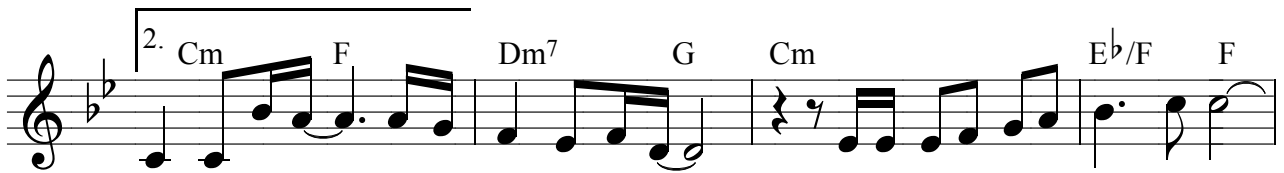

의 향기가 - 하늘에 닿으니 - 주여 임재 하여 주소서



- 이곳에 오소서 - 이곳에 앉으소서 - 이곳에서 드

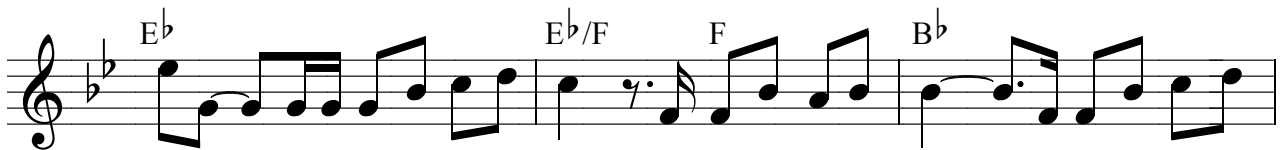

리는 - 예배를 받으소서 - 주님의 이름이 - 주님의 이름

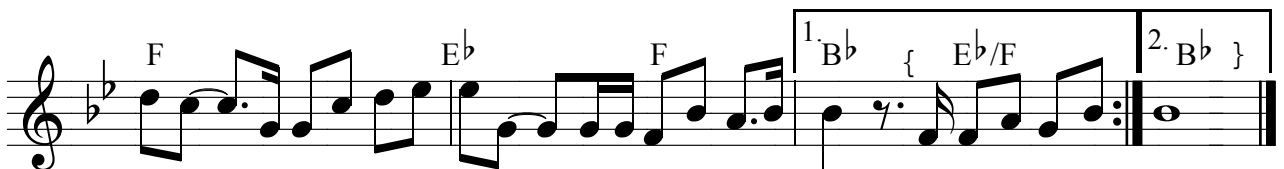

만이 - 오직 주의 이름만 - 이곳에 있습니다 - 이곳에 오소서 다

정충성 작사
김동국 작곡

C Cmaj7 F
 생 명수 샘 이 흐 르 네 - 저 하 늘 내 본 향 집 내 가
 F C Am Dm G7
 가 야 할 - 그 집 에 생 명 수 샘 이 - 흐 르 네
 C Cmaj7 F C
 저 영 광 의 집 해 맑 은 내 고향 생 명
 Am Dm G7 C Gm7 { C7
 수 가 - 흘 러 넘 치 네 - 나 는
 G7 -/B C C7
 가 리 라 내 아 버 지 집 고통 과
 F Dm7 G7 Bb/C C7
 눈 물 은 사 라 지 고 기쁨 과
 F D/F# G7 F/G G
 감 사 가 넘 치 는 곳 우 리 의
 C/E Am F Cdim7/Eb
 주 님 과 영 원 히 살 리 라 그 리 운
 C/E Dm G7 C F/C }
 내 고향 하 늘 나 라 -

2134

하나님은 너를 만드신 분

(요엘에게)

조준모



1. 하나 - 님은 - 너를 만드신 - - 분 - 너를 가장 많 - - 이 -
 2. 하나 - 님은 - 너를 원하시 - 는 분 - 이 - 세상 그 - 무엇 -



알고 계시며 - 하나 - 님은 - 너를 만드신 - - 분 -
 그누 구보다 - 하나 - 님은 - 너를 원하시 - 는 분 -

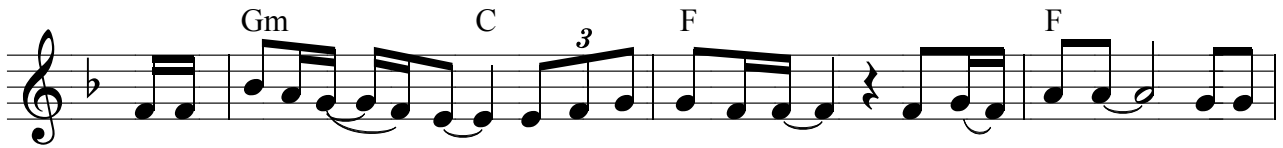

너를 가장 깊 - - 이 - 이 해 하 신 단 다 - 하나 - 님은 - 너를
 너와 같이 있 - - 고 - 싶 어 하 신 단 다 - 하나 - 님은 - 너를

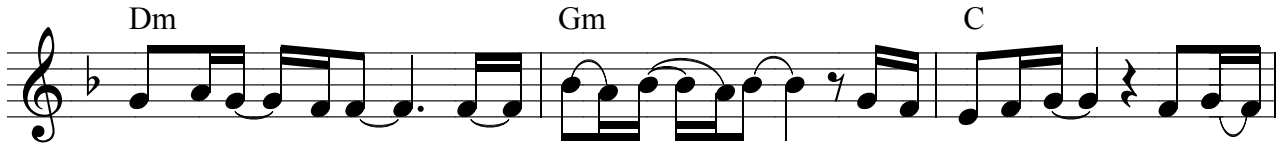

지 키시 - 는 분 - 너를 절대 포 - - 기 - 하지 않으며 - 하나 -
 인 도 하 - 는 분 - 광 - 야 - 에 - 서 도 - 폭 풍 중 에 도 - 하나 -



님은 - 너를 지키시 - 는 분 - 너를 쉬 - 지 - 않고 - 지켜 보 신 단 다 -
 님은 - 너를 인도하 - 는 분 - 푸른 초 - 장 - 으로 - 인도 하 신 단 다 -

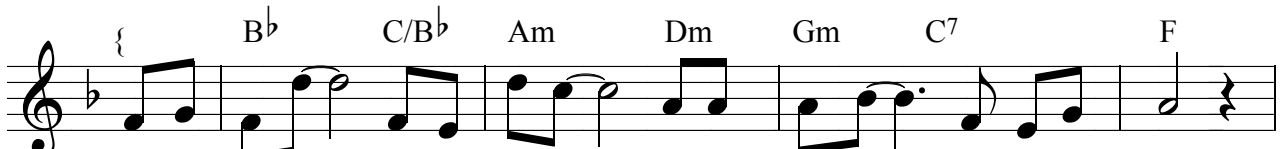

그 의 생 각 - 셀 수 없 고 - 그 의 자 비 - 무 궁 하 며

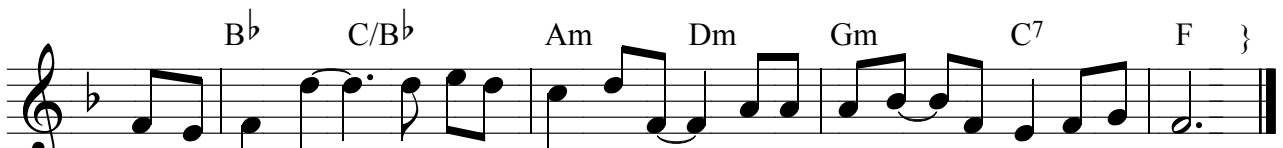

그 의 성 실 - 날 마 다 새 롭 고 - 그 의 사 랑 - 끝 이 없 단 다

정수로 작사
장욱조 작곡

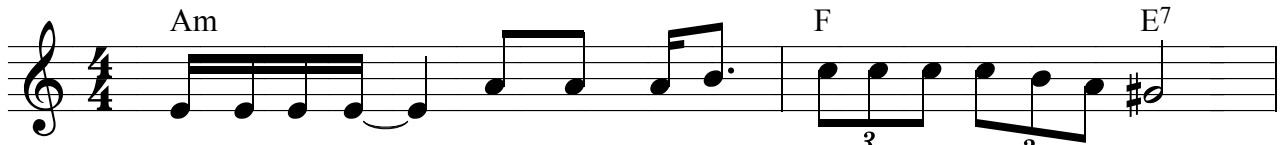

1. 영혼으로 - 통곡하는 새벽의 기도소리
2. 무릎 꿇고 - 두손 모아 부르짖는 기도소리

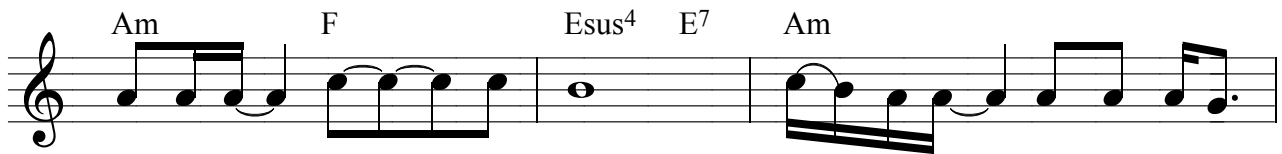

은 땅에 - 가 - - 득 해 시 - 려과 - 고통 속에
은 땅에 - 아 름 답 도 다 비 - 파와 - 수 금 으로

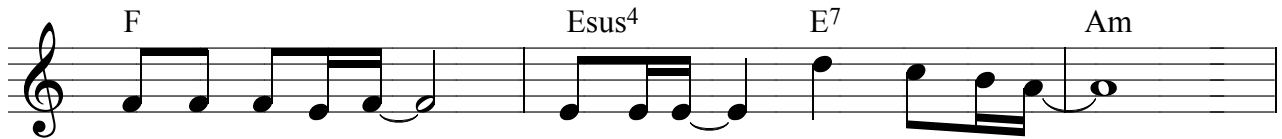

나 를 부 르 신 - 구 원 의 - 은 총 으로 -
나 를 부 르 신 - 은 혜 와 - 사 랑 으로 -

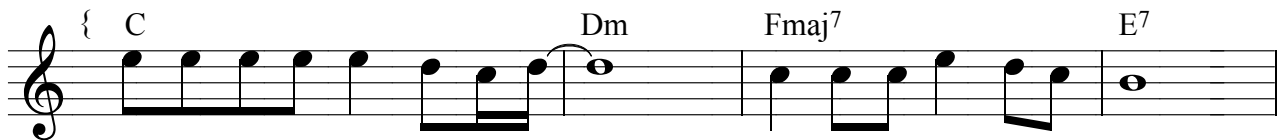

주 님 가 신 골 고 다 길 - 한 걸 음 또 한 걸 음
주 님 가 신 생 명 의 계 단 - 한 걸 음 또 한 걸 음

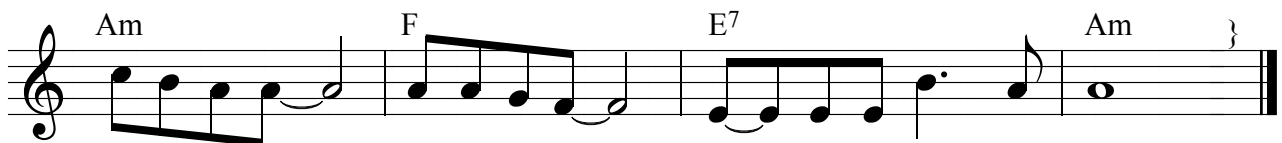

아 름 다 운 - 찬 양 제 사 - 드 - 리 게 하 소 서
임 마 누 엘 - 우 리 주 님 - 찬 양 하 게 하 소 서

2136

예수 나의 치료자

송재호

A E/G# Em/G F#7

예수나 - 의 줄 - 은 치 - 료자 - 그의

Bm7 A/C# D E

눈 이머 - 무는곳 - 은 나의 슬픔과 - 고통 - 고 갓

Dmaj7 E/D C#m7 F#m7

들 어그 - 의 눈 - 을 볼 - 때에 - 난 알았 네 예수

Bm7 D/E A

나 의 줄 - 은 치 료자 -

A E7/G# Em/G F#+7(b9)

예수나 - 의 줄 - 은 치 - 료자 - 그의

Bm7 A/C# D E

손 길이 - 달 는곳 - 은 나의 상 처와 - 아픔 - 영 원



강태원

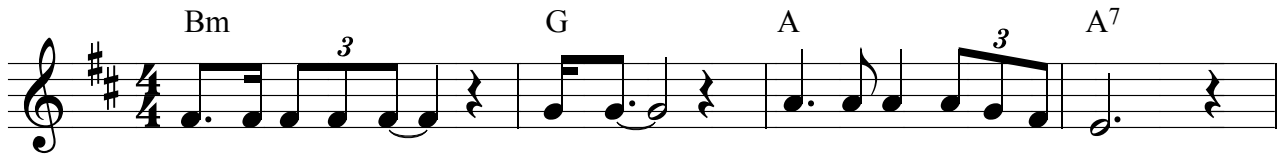

1. 높은 곳에서 - 나를 - 지켜보시는 주님
 2. 세상 모든 것 - 나를 - 유혹하며 부를 때
 3. 모두 버리고 - 나를 - 따라오라 하시네

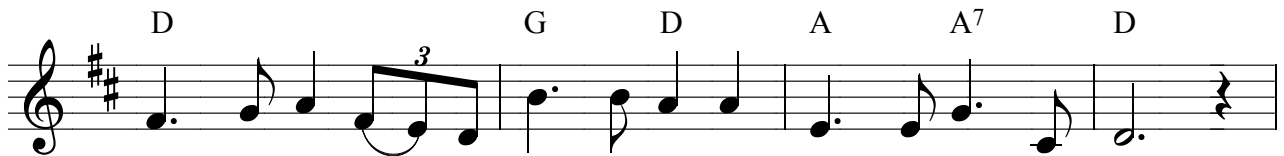

거친 세상에서 방황할까 염려하시네
 오 주님 나 - 를 사랑하여 불러주시네
 주님의 말씀을 양식 삼아 살라하시네

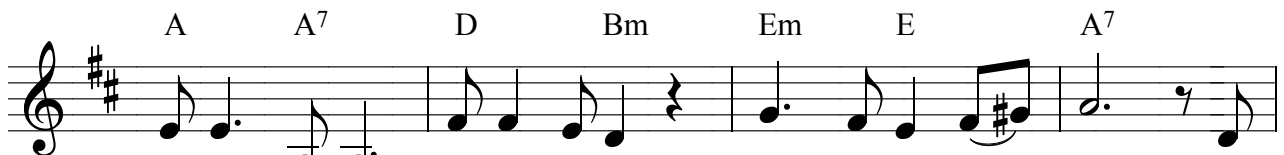

좌로 우로 치우치지 말라하시 - 며 아
 하늘 보좌 네 것 이라 말씀하시 - 며 바
 내가 너와 함께 하여 지켜주리 - 라 내



김 없는 사랑으로 보호하시네
 른 길로 오라시며 인도하시네
 가 밀고 따르오니 축복하시네

박영재



1. 삶 이 - 지 치 고 힘 들 - 어 - 낙 심 될 때
2. 상 한 - 내 심 령 가 운 - 데 - 주 오 셴 네

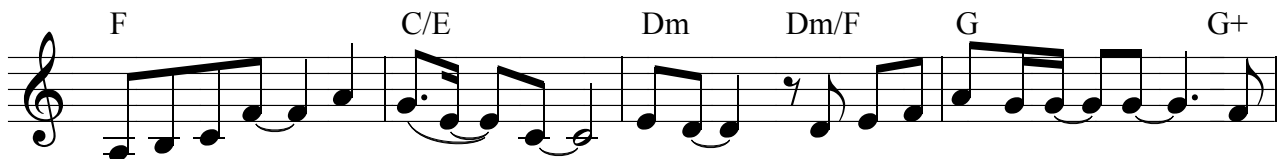

탄 식 할 힘 - 도 없 을 - 때 - 주 님 - 나 의 손 잡 으 셴 - 네 - 내
성 령 의 탄 - 식 으 - - 로 - 주 가 - 날 위 해 일 하 시 - 네 -



주 께 서 - 나 의 손 잡 으 셴 - 네 - 내 주 께 서 - 나 의 손 잡 으 셴 - 네 -
날 위 해 일 하 시 - 네 - 날 위 해 일 하 시 - 네 -

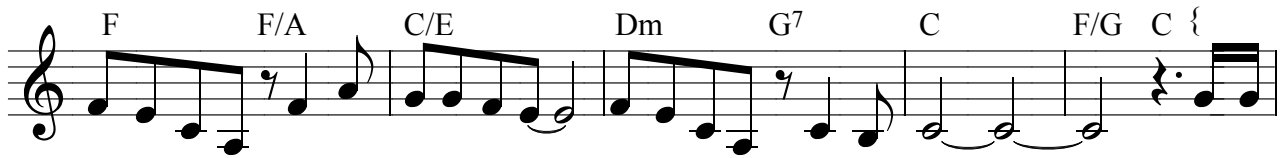

사 랑 하 는 자 여 일 어 나 라 - 내 가 너 를 도 우 리 - - 주 의

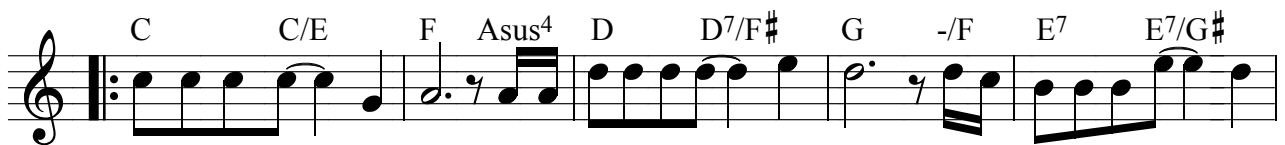

이 름 의 능 - 력 이 주 의 이름 의 권 - 세 가 주 의 이름 의 생 - 명
예 수 예 수

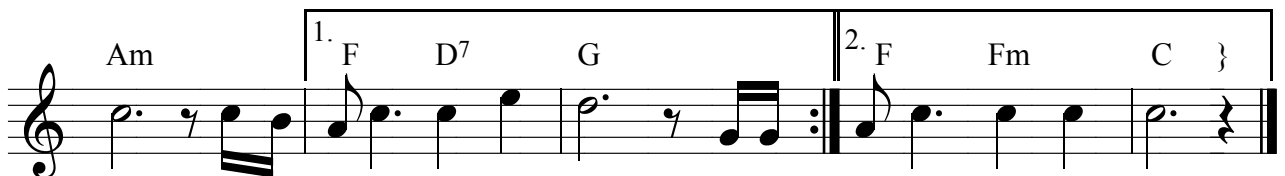

이 나 를 구 원 하 셴 네 예 수 구 원 하 셴 네

2140

내 아들이아

김명호 작사
장욱조 작곡

Cm B \flat E \flat Fm Fm7/E \flat Dm7(b5) G7

내 아들이아 - 내가아노라 - 너의 형편을 잘 아노라

Cm Fm E \flat G7 Cm {

내 아들이아 - 내가보았노라 너의 눈물을 보 - 았노라 너는

E \flat Fm7 B \flat B \flat 7 E \flat G7/D

두려워말라 놀라지말라 너의기도 들었노라 나는

Cm G/B A \flat (add9) Fm Gsus4 G7

이루는 여호와와라 행하는 여호와와라

Cm B \flat E \flat A \flat Gsus4

내 아들이아 너는보리라 응답하는 여호와와 -

G G7 Cm C(add9) Cm

치료를하는 여호와를
(성취하는 여호와를) (사41:10, 렘33:23)

서장혁

E F#m A B

내가 천사의말 - 을해도 - 내 안에 - 사랑 없으 - 면 아무

E B E F#m7

소용 없 고 - 내가 사랑을노 - 래해도 - 주님을 -

A B E E

부인하면 - 그 건 아 - 나 - 우리 서로 - 달 라도

F#m7 A B E B

- 너 와나 - 모두 다 주 - 님 의 보 - 석 인 걸 -

E F#m7 A B

알고 보면 - 모 두 다 - 주님의 - 사랑으로 - 빛은 작

E A B G#m7 C#m7

- 품 - 들 에 핀 꽃 보 다 - 예쁘 고 아 름 다 운 -

F#m7 B A B

사 랑 받 기 위 한 - 너 - 하 늘 의 별 보 다 - 빛 나

G#m7 C# F#m7 B {

고 밝은 네 영혼 - 주의 자녀된 너 - - - 우릴

E Bm/D C#m7 A B

값 주고 - 사 신 그 - 만큼 - 우리 삶 의 사 - 랑을

E B E Bm/D C#m7 E/B

꿈 껴 봐 요 - 십 자가 - 에 핀 그 꽃 으 로 - 우 리

A B 1. E 2. E }

꿈 을 채 워 - 가 요 - - - 우 리 - - -

조영준

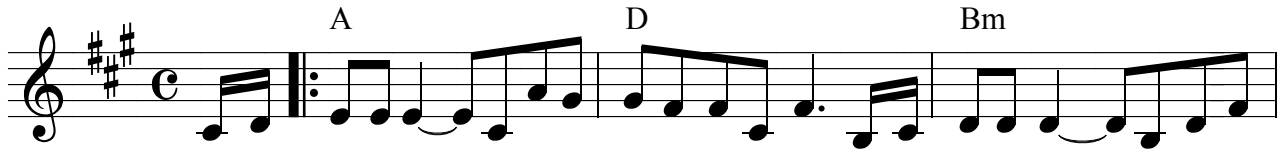

너의 하나님 - 그앞에 네가 섰을 때 너의 하나님 - 너를 꼭



안아주시리 너의 하나님 - 그앞에 네가 왔을 때 너의
만져주시리 너의 하나님 - 그앞에 네가 왔을 때 너의



하나님 꼭 안아주시리 너의
하나님 널 만져주시리 묻

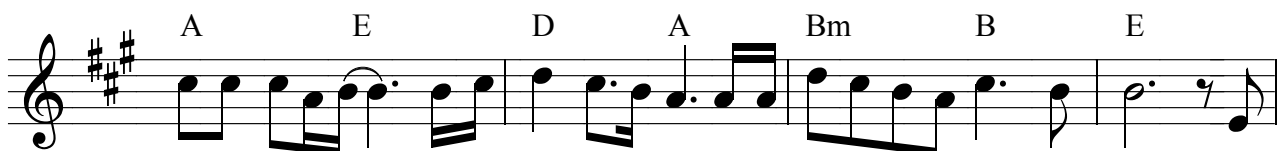

지 않으시는 - 주님의 사랑은 너의 아픔을 만지시고 묻

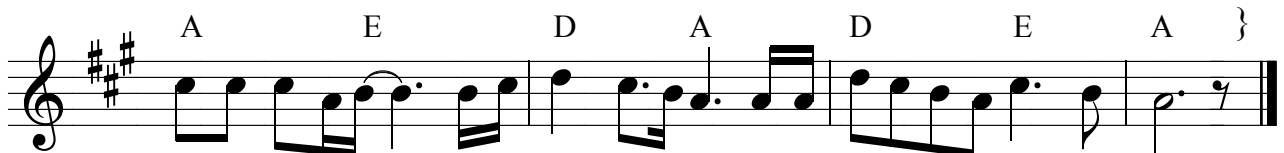

지 않으시는 - 주님의 마음은 너의 마음을 안으시네

고형원

Cm B \flat A \flat maj7 Cm B \flat /D E \flat G

하늘 권-세 그 능력-으 로 주의 이-름 선포 할 때 하
 흑암 권-세 그 힘을-잃 고 묶였던-자 해방 되 리 하

A \flat E \flat /G Fm G7 1.Cm

나님의-나 라 - 이 곳에 임-하네 - 만왕의-왕다스리-시 네

2.Cm A \flat B \flat E \flat A \flat B \flat

네 모든 영광과 존귀와 능력-우리 주님께 영원무-궁

E \flat A \flat B \flat E \flat B \flat /D Cm A \flat

히 모든 정사와 권세는 힘없네 - -

Fm Gm Fm

하늘에-서나-땅에서나 이적과-기사-행하시

Gm A \flat B \flat Cm 1. 2.

는 영원하신 주를-찬양해 - 모든 -

Cm Fine A \flat B \flat

만 왕의왕다-스리시네 이 땅은 주-계속했네 만
 왕의왕다-스리시네 북한은 주-계속했네 만
 (X2) 왕의왕다-스리시네 열방은 주-계속했네 만
 왕의왕다-스리시네

전용대 작사
최용덕 작곡

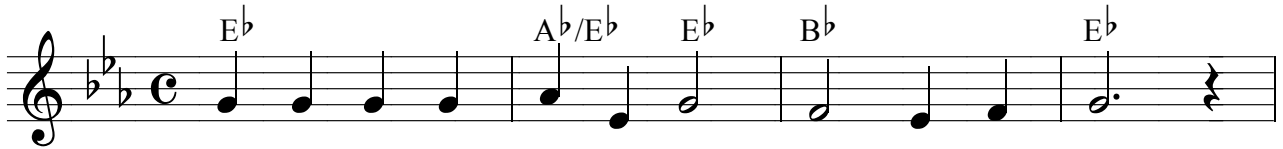

1.예 수 님 의 흔 적 이 지 나 가 는
2.예 수 님 의 흔 적 을 따 르 도 록
3.예 수 님 의 흔 적 을 닦 게 하 고



나 의 평 생 삶 - 이 - 되 게 하 시 며
제 게 크 신 믿 - 음 - 허 락 하 소 서
그 길 만 을 따 - 라 - 가 게 하 소 서

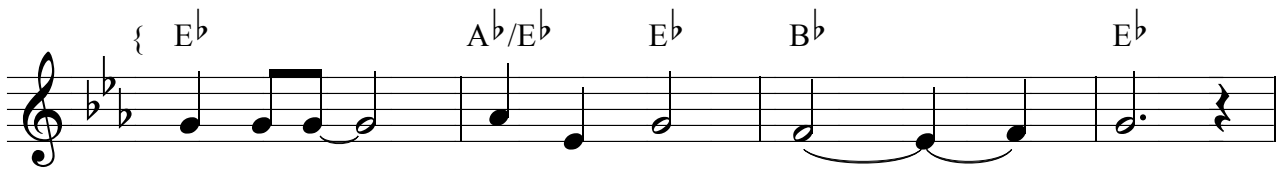

이 제 는 - 변 화 된 삶 - 으 로
이 제 는 - 예 수 님 모 습 으 로
이 제 는 - 주 님 의 뜻 대 - 로



예 수 궤 이 되 - 게 하 소 서

강태원

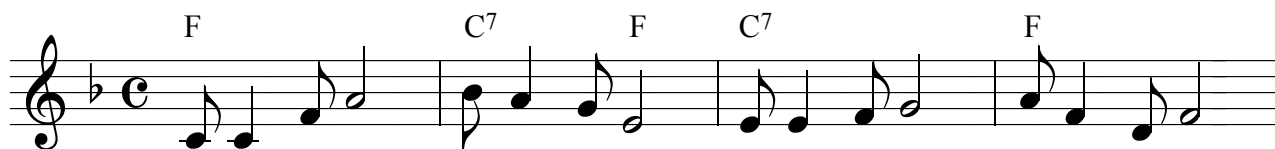

1.우 리 모 두 손 을 잡 고 천 국 길 을 같 이 가 요
 2.우 리 모 두 기 뵘 으 로
 3.우 리 모 두 형 제 자 매
 4.우 리 모 두 믿 음 으 로
 5.우 리 모 두 찬 송 하 며

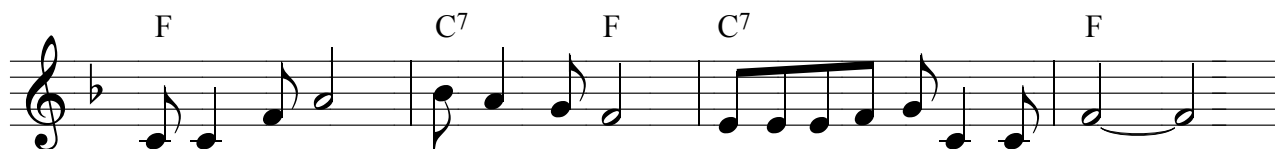

우 리 같 이 양 손 잡 고 모 두 모 두 같 이 가 요 -
 우 리 같 이 춤 을 추 며
 우 리 같 이 이 웃 사 랑
 우 리 같 이 한 맘 으 로
 우 리 같 이 기 뻘 뛰 며

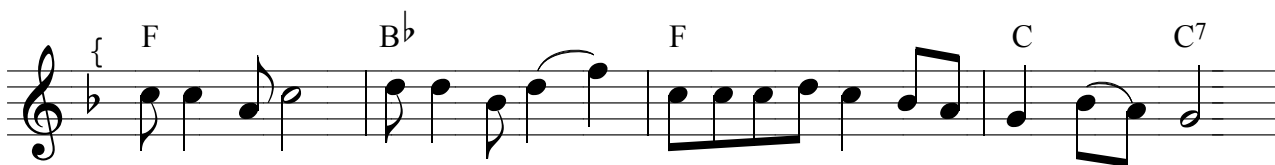

우 리 주 님 손 을 잡 고 - 믿 음 으 로 세 상 을 살 다 - 가

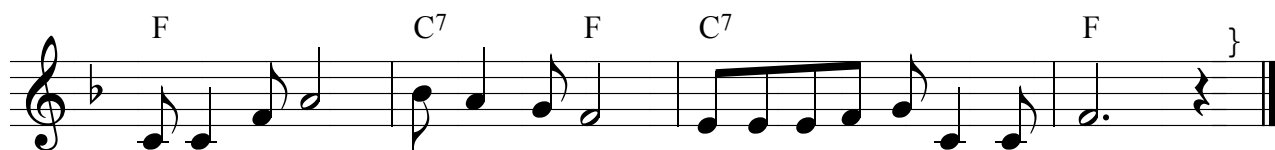

우 리 주 님 부 르 실 때 모 두 모 두 함 께 가 요

Hah Stephen

E B/D# A A/B B7 E A/B B7

나의 주 나의하나 님 이여 주 를경배합니 다 주

E B/D# A A/B E

사 랑하는나의 마 음을 주께 서 아시 나이 다

{ A B/A E/G# C#m F#m B7 E D/E

개 뜨 릴옥합내게 없 - 으며 주께 드릴향유없지 만 하
고 통 속에방황했 는내 마음 주- 께 로갈수없지 만 저

A B/A E/G# C#m F#m E/B B7

나 님형상대로 날 빛으사 새 영 을내게부어 주소 - 서 나의
항 할수 - 없는 그 은혜로 주 님 의길을걸게 하소 - 서

E B/D# A A/B B7 E B7

주 나의하나 님 이여 주 를경배합니 다 주

E B/D# A Bsus B7 E }

사 랑하는나의 마 음을 주께 서 아시 나이 다

2147

죽음보다 강한 사랑

고형원

G D/G C/G G D/G C(add2)/G

죽음보다 - 강한 - 사랑 - 나를향한주 - 님의 - 사랑 -

G D/F# Em C G/B D/A C(add2)/G

거룩하신 - 하나님아들 - 이죄인위해 - 죽으 - 셧네 -

G D/G C/G G D/G C(add2)/G

생명부어 - 주신 - 사랑 - 나를향한주 - 님의 - 사랑 -

G D/F# Em C G/B D/A C(add2)/G G

나도주위해 - 모두드리리 - 내삶모두부 - 어드-리리 -

{ G D Em C D Em

사 랑 해 요 내 마음 드 려 - 요 -

G D Em C D G }

경 배 해 요 내 삶을 드 려 - 요 -

Jason Biggs
Jason Ingram

고 치 소서 주의 길을 걸 - 게 하 소서 고 치 소서 내 게
 새 힘 부 - 어 주 소서 믿음 없 - 는 내 마음 - 주께 고 백 하 - 오 니
 주의 품 - 에 쉬 게 하 - 소서 - 고 치 - 소 서
 내 기도 에 귀 를 기울 이 - 시며 내 신 음 에 - 응 답 하 시
 네 나 여 기 잠 잠 하 - 게 주 기 다 름 - 때 에 주의
 말 씀 날 고 - - 치 시 리 고 서 고 -
 치 - - - 소 서 - - - 그 사 랑 과 - 평
 강 으 로 - 날 일 으 켜 - 세 우 시 네 -

last time to coda

D.S.

Coda

Matt Redman

C Em Cm F

예수 감사하리 주의 보혈 - 축복 속에 우린 자유
 예수 감사하리 주의 승리 - 승리 안에 우린 구원

C Em 1. F 2. F C Em

- 를 노래 해 -
 - 을 노래 해 - 구원 - 을 노래 - 해

F G { C Em

- 새롭고 산길 이 되신 예수 길과

F C Em

진리 생명 되셨네 우릴 주의 자녀 삼으셨네 자유를

Am7 D/F# G F/G C

- 노래 - 할 - 때 - 주 행한 일 - 찬양

F D/F# G E/G#

- 주 행한 일 - 찬양 - 승리 하시 - 고 - 구

Am7 Am/G 1. F F/G 2. F C }

속 - 하신 - 주님 찬 - 양 해 주 - 양 해 - - - -

윤용섭

1. 사랑하 - 는 자들아 우리가 서로 사랑하자 사랑
 2. 나의 귀 - 한 자들아 너희가 서로 사랑하라 나의

하 - 는 자들아 우리가 서로 사랑하자
 귀 - 한 자들아 너희가 서로 사랑하라

하나님이우리를 사랑하시사 화목제로독생자보내셨-으니사랑
 화목제로독생자보내셨-으니 내-가-너희를사랑함-같은나의

하 - 는 자들아 우리가 서로 사랑하자
 귀 - 한 자들아 너희가 서로 사랑하라

2151

기도의 날개를 달고

채수련 작사
김동국 작곡

♩ = 100

C Dm F G7 C

기 - 도 의 날 개 를 달 고 주 님 만 난 기쁨 은

Am Em F G7 C

세 상 의 그 무 엇 도 부 렷 지 않 아 요 은 혜
세 상 의 그 무 엇 과 비 길 수 없 어 요 은 혜

F G7 Dm G7

의 강 물 속 에 젖 어 있 는 이 순 간 내 영

C E7 Dm G7

혼 의 기쁨 으 로 주께 노 - 래 - 하 - 며 내 영

C Am Dm G7

혼 의 즐거움 으 로 환 - 희 의 춤 을 추 리 영 원

C F G7 C

한 행 복 이 어 라 행 복 이 어 라

작사 미상
최원순 작곡

C C/E Am -/G F Dm7

지 난 꿈 속 에 나 는 주 님 과 모 래 위 를 - 거 닐 고
 득 나 의 두 눈 엔 이 상 한 것 이 보 였 던

G G7 C Cmaj7 1. Am

있 었 죠 - 주 님 과 함 께 걸 는 마 음 은 너
 거 예 요 - 나 의 영 혼 이 가 장 아 플

F D7 Csus4 G7 2. Am

무 나 행 복 - 했 어 요 그 러 다 문 때 에 발 자 국

F G7 C E { Am 3

은 한 사 람 것 이 었 어 요 - 나 를 떠 나 지 않 겠 다

Em Ebm Dm E7

하 시 던 - 주 님 이 나 를 잊 으 시 다 니 -

F 3 C C7 F D7

너 무 괴 롭 고 의 아 한 마 음 에 - 이 렇 게 원 망 했

G G7 C Em F
 네 오 주님 주님께서 는 내 가 너와 함께 하 리

G G7 C E Am F
 니 너 는 정 녕 나 를 따 르 라 고 - 말

F D G Gdim C C/E
 씀 하 션 잦 아 요 사 랑 하 는 오 나 의 아 들

Am F Dm7 G G7
 아 내 - 가 왜 너 를 버 리 겠 느 냐 - 네 가 보 았

C C/B Am F G7 C }
 던 그 발 자 국 은 너 를 업 은 나 의 것 이 - 었 노 라 -

E A E

여 호 와 께서 - 성 도 의 걸 음 을 -

E B E

정 하 시 고 기 뻘 하 네 우 리 는 넘 어 지 나 -

A E B7

앞 드 러 지 지 아 니 함 은 여 호 와 께서 - 불 드 심 이

E A E

로 다 불 드 시 네 불 드 시 네 - 주 께

E B E

서 나 를 불 드 시 네 우 리 는 넘 어 지 나 -

A E B E

앞 드 러 지 지 아 니 함 은 여 호 와 께서 - 불 드 심 이 로 다

장진숙

E C#m

하늘을 두루마리삼고 바다를 먹물 삼아도-

C F/G# F#m B E

그 크신-사랑- 다 기록 할수없- 네- 날위해 독생자를주-신 하나님

C#m A A/B A/E

의그 큰 사랑 - 다 기록 - 할 - 수 없 - 네 - -

A B E A B E

그 사랑 - 찬양 - 해 - 그 사랑 - 찬양 - 해 -

C#m C+ E/B F#/A# F#m

날 위 해 - 십자 가 달리- 신 주 예 수 - - 그 사랑 - 을 찬 - 양

Bsus4 A/C# { B/D# E B/D#

- 해 - 하늘을 두루말 - 이삼 - 고 바다를 먹

C#m E/B A E/G#

- 물삼 - 아도 - 날 핀한 - 그사 - 랑 다 기록

1. F#m A/B B 2. F#m A/B E

할 수 없 - 네 - 하늘을 할 수 없 - 네 - -

황대영

왜 이 렇 게 아 파 하 는 지 모 르 겠 어 요 예 수
 님 십 자 가 생 각 하 면 - 나 가 는 길 험 한 산 길
 이 라 - 도 뒤 돌 아 보 지 않 고 - 십 자 가 만 볼 래 요 예 수
 님 십 자 가 피 를 생 각 하 - 면 그 위 에 서 라 면 - 못 할 것 없 지
 요 - 나 부 꼭 핀 갈 매 지 만 - 예 수 님 께 서 채 워
 주 실 줄 - 믿 어 요 터 질 것 만 같 은 예 수 - 님 사 랑 - 순
 종 하 며 갓 을 래 요 - 백 발 이 되 어 도 꿈 은
 잊 어 버 - 리 기 싫 어 요 - 주 님 의 은 혜 - 영 원 히 감 사 해 요

Hirata Naoko

D G B7/F# Em -/A

1.회복은 은혜가 - 흘러가 네 샘 물과 같이 - - - 흘러서
 2.회복의 축복이 - 퍼져가 네 우리를 통하여 - - 흐르고

D F#m B9 Em Gm6

넘 치네 - 당신을 통 해서- 주님 약속하신 회복의 - 은혜가 감
 흐 르네 - 너와 날 위 하여- 대신 지신 십자 가바라- 보 - 며 승

D/A A7 Bm B/D# Em A D

사와 찬송이 되리 라 - - 감 사와 찬 송이 되리 라
 리의 노래 를부르 리 - - 오 늘도 찬 송하며 살 리라

김상경 작사
김기호 작사

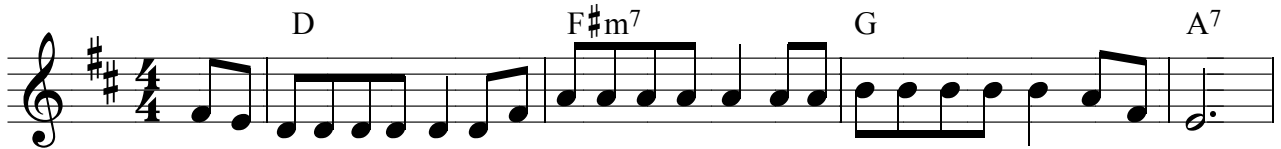

1.우리우리교회의아기 탄생축복이 우리 성도기쁨이 되었네
2.우리생각할것은하나님의말씀에 생육하고번성해충만해
3.우리주님십자가우리 주님말씀이 생명되고빛이네 예수님
4.우리세계민족이예수 믿고복받아 구원하신주님께 영광을

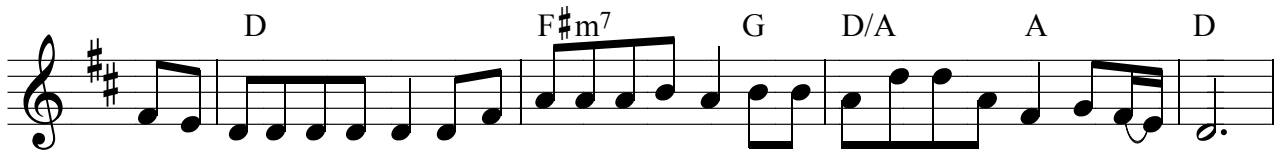

주님께서이땅에출생축복베푸신축복하신주님께 영광-을
하나님의소원이 생육하고번성해 땅에충만하라고 말씀-해
이세상의어둠이우리 생명끊어도하나님의말씀이 살리-네
이세상의인류가주의 평화이루어서로 사랑하면서 화평-을

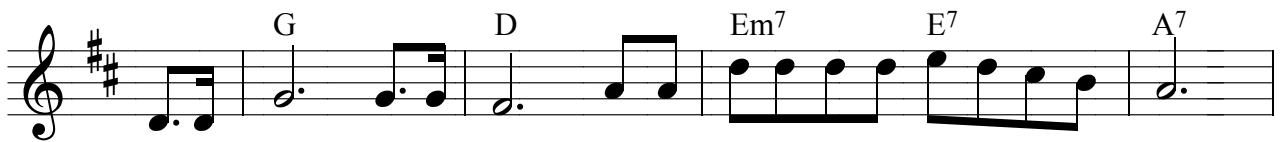

성도여 교회여 생육하고번성하여충만해
바다의물고기 하늘새와땅의생물다스려
우리의이웃을 전도하며말씀전해구원해
이세상온천지 예수 믿고구원받아축복을

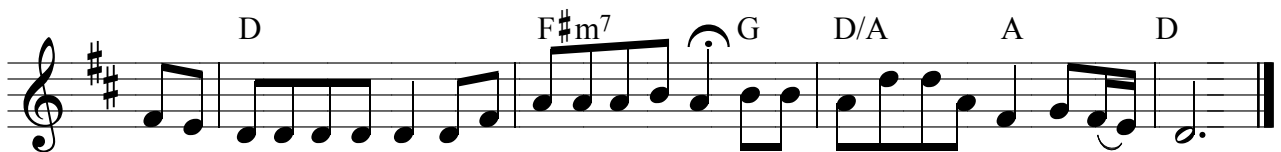

우리우리교회가이세상을일깨워번성하여충만케하리-라
하나님께영광을성도에게축복이이세상에넘치네넘치-네
우리이웃가족이 생육하고번성해 주님께서축복해 축복-해
하나님의큰복이이세상에충만해 주님 영광넘치네넘치-네

John W. Peterson

Chords: D, D7, G, Em7, A7

1. 오 순절 거룩한 성령께서
 총만한은혜 주신다
 흠어진 초대교회 성도들
 담대한복음 증거로
 2. 이 세상 어두움에
 찾아오나 오직 믿음으로 살리
 지난날 성도들 기도할 때
 큰부흥 일어났었네

Chords: D, G, 1. A7, D

그의 증거로 승리 얻겠네
 큰구속 받은 우리들
 순교한 그들 따라 우리도
 성령의 뜨거운 불길이
 교회에 새 힘을 주네
 오늘 날 그와 같은 성령을

Chords: 2. A7, D, G

나 가서 복음 전하자
 불같은 성령
 다시 금주어주소서
 역사 하소서

Chords: A7, D, 1. G, Em7, A7, D

임하셔서
 이 시간에
 풍성한 은혜와 주 사랑 주소서

Chords: 2. G, Em7, A7, D, D.S.

기도 합니 다
 성령의 총만
 을

Chords: A7, D, A7, D, Fine

성령의 총만
 을
 성령의 총만
 을

A^{\flat} E^{\flat}/G $Fm7$ $A^{\flat}M7/E$ D^{\flat} $E^{\flat}7$
 빈 손으-로 왔습니 다 - 작은 사 랑- 가슴에 안고

A^{\flat} D^{\flat} E^{\flat}/D^{\flat} Cm C $Fm7$
 - 순종 하 며 - 왔 습니 다 - 가슴 이 움 직이 는 대 로 -

$B^{\flat}m7$ $E^{\flat}sus4$ $E^{\flat}7$ A^{\flat} E^{\flat}/G
 이 곳 에 - 왔 습니 - 다 - 나 를 버 리고 - 내 려

$Fm7$ $E^{\flat}m7$ $A^{\flat}7$ D^{\flat} $E^{\flat}7$ A^{\flat} $E^{\flat}m7$ $D7$
 놓 은 때 내 안 에 넘 치 는 사 랑을 - 보 았 습니 다 -

D^{\flat} C $C7/E$ $Fm7$ $B^{\flat}7/D$ $B^{\flat}m7$ A^{\flat}/C D^{\flat}
 적 은 순종 에 - 하 늘 문 을 여 - 시 는 - 그 사 랑에 - 눈 물 흘 립 니 다

D^{\flat}/E^{\flat} $E^{\flat}7$ A^{\flat} E^{\flat}/G $Fm7$ $E^{\flat}m7$ $A^{\flat}7$
 - 나 이 제 이 곳 에 - 살 아 갑 니 다 - - 당

D^{\flat} A^{\flat}/C $B^{\flat}m7$ $E^{\flat}7$
 신 의 사 랑 나 누 며 - 한 줌 의 흙 이 되 - 기 를 - 이 곳

2nd time to coda

에 나를 - 묻 고 - 내 생 명 다 할 때 까 지 -

떠 나 지 - 않 습 니 다 - 사 랑 - 꽃 을 피 울 때 까 지 *D.S*

떠 나 지 않 습 - 니 다 - 순 종 합 - 니 다 -

이 땅 에 - 하 늘 의 사 랑 을 심 고 -

생 명 의 꽃 들 을 - 피 울 때 까 지 - - - 나

이 제 이 곳 에 - 살 아 갑 니 다 - - - 당 신 의 사 랑 나 누 며 - 한 줌 의

흙 이 되 - 기 를 - 이 곳 에 나 를 - 묻 고 - 내 생 명 다 할 때 까 지 -

떠 나 지 않 습 - 니 다 - 순 종 합 니 다 -

2160

여호와는 나의 목자시니

신창규

C#m B A



여호와 - 는 - 나의 목 자시니 - 내게 부족 함 - 없으리

G#m G#7 C#m B



로 다 - 그가 나 - 를 - 푸 르 른 풀 밭 - 맑 은

A G#m C#m E



물 가로 - 인 도 하 시 도 다 내 영 혼 에 다시

B A B E B E



생 기 를 불 어 넣 어 주 시 고 주 님 의 이 름 위

B A G#m C#m

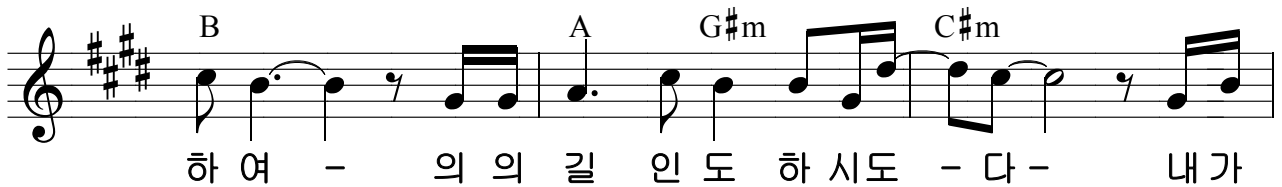

하 여 - 의 의 길 인 도 하 시 도 - 다 - 내가

Amaj7 Emaj7



사 망 의 음 침 한 - 골 짜 기 지 날 지 라 도 - - - 두 려

A B7 E G# A G#m

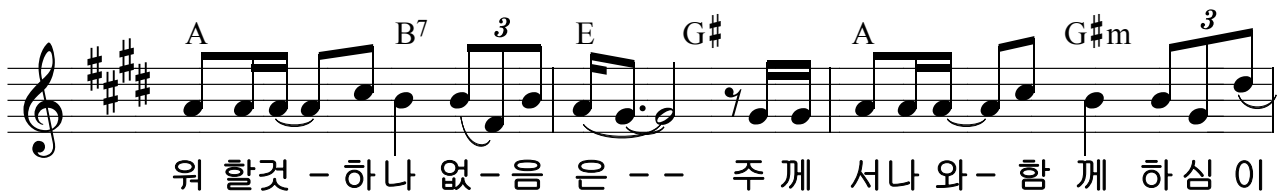

위 할 것 - 하나 없 - 음 은 - - 주 께 서 나 와 - 함 께 하 심 이

C# C#m Amaj7 Emaj7

- 라 - 주님 의 지팡 - 이와 - 막 대기가 - 나를 - 안

F#m G#m G#m7 C#sus4 C#m

위 하 시 나 이 - 다 - - 주 께
나 의

C#m B A B

서 원 수 - 의 눈 앞 에서 - 보 라 는 듯 이 - 상 차 려 주 - 시 고
평 생 에 - 선 하 심 과 - - 인 자 하 심 이 - 나 를 따 르 - 리 니

G# C#m B

기 름 을 - 머 리 - 에 부 으 셧 으 니 - 내 잔
- 내 - 가 - 내 가 - 여 호 와 의 집 에 - 영 원

A G#m C#m

이 - - 념 치 나 - 이 다
히 영 - 원 히 살 리 로 다

2161

들풀에 깃든 사랑

노진규



오 늘피 었다 지 는 들풀 도 - 입 히는 하 나 님



진 흙 같 은 이 몸 을 정 금 같 - 게 하 시 네



푸 른하 늘 을 나 는 새 들 도 - 먹 이 는 하 나 님



하 물 며 - 우 리 라 영 - 려 - 필 요 없 네 우 리



마 음 속 깊 - 은 그 곳 에 영 혼 을 내 리 신 주 죽 음



이 기 신 영 원 한 생 명 을 약 속 하 시 었 네

박명선

B \flat Dm Gm E \flat Cm

1.나를 기가막힐 웅덩이와 - 수렁에서 끌어올리
 2.높음이 나깊 - 음이 나 - - 다른 아무 피조물이

F Dm D 7 Gm G 7

시고 - 내 발을 반석 위에 두신 하나님의 - 그
 라도 - 우리를 예수 안에 있는 하나님의 - 사

Cm A \flat F F 7 B \flat Dm

사랑을 노래합니다 허물로 죽 - 은 나를
 랑을 끊을 수 없 으 리 우리 가운데 역사 하

Gm Cm Cm/B \flat A \flat -/G F

살리셨고 또한 나를 일으키시사 - 그리스도 안
 시는 대로 내가 구한 모 - 든 것 에 - 더 넘 치

Cm F Dm Gm E \flat F {

에서 함께 하늘에 앉히신 하나님의 조건없는 그 사랑 끝이
 도 록 능 - 히 - 하 시 - 는

B \flat Dm Gm Gm/F E \flat B \flat /D Cm F

없 는 하나님의 그 사랑은 - 영원전부터 영원 - - 까지

B \flat D Gm Gm/F E \flat F 7 B \flat }

변 함 없는 하나님의 그 사랑 어떤 언어로 표현하리요 -

D A7/C# Bm -/A Em -/D

예수님은 사랑이라 날 끝없이 - 기 다 린 그 - 사

A7 D A7/C# Bm B7 Em7 A7

랑 그 사랑이 날 찾아왔네 예수님은 사랑이

D A7 D A7/C# Bm -/A

라 예수님은 사랑이라 생명까

Em -/D A7 D A7/C#

지 - 내 어 준 그 - 사랑 그 사랑이 날 찾아왔

Bm Em7 A7 D -/C# { Bm

네 예수님은 사랑이라 내 안에 흐르

F#m Em A7 D -/C# Bm

는 예수의 보혈 온 세상에 흘

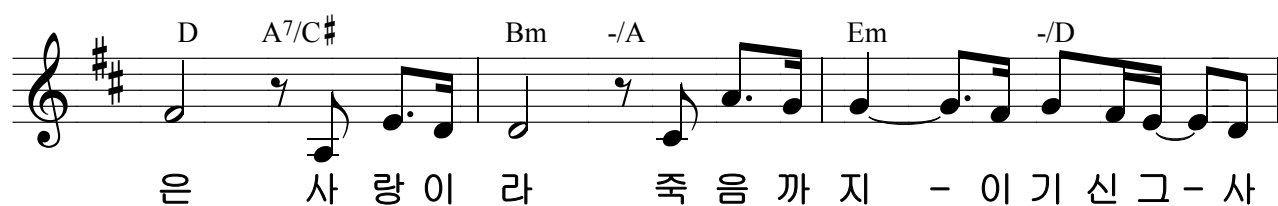

김성조

G Gm7 Am7 D7

세 상 - 사 람 들 - 너 를 바 라 보 지 않 으 며 너 를 - 외 면 - 하 여 도
 상 - 사 람 들 - 너 를 사 랑 하 지 않 으 며 너 를 멀 시 천 대 하 여 도

Gm7 G7 C Am7

- 주 님 은 너 - 를 - 위 로 하 여 주 시 네 - 너
 - 주 님 은 너 - 를 - 사 랑 하 여 주 시 네 - 너

1. A7 Dsus D7 2. A7 D7 G

의 친 구 가 되 시 네 - 세 의 구 원 자 되 시 네 -

Cm7 Bm7 Am7 D7 Gm7

일 어 나 라 - 절 망 에 빠 진 - 형 제 여 - 이 제 는 주 를 바 라 보 라

Cm7 Bm7 C C# Dsus D7

그 리 하 - 면 - 주 님 이 너 를 - 인 도 하 여 주 시 리 라 주 를

G Gm7 G7 C/G E/G# Am Dsus D7

찬 양 하 여 라 - 너 의 마 음 에 기쁨 이 샘 - 솟 듯 넘 쳐 나 리 니 - 소 망

G Am7 Bm7 C D7 G

을 품 고 - 주 를 바 라 라 - 주 님 은 너 와 함 께 하 시 리 라 -

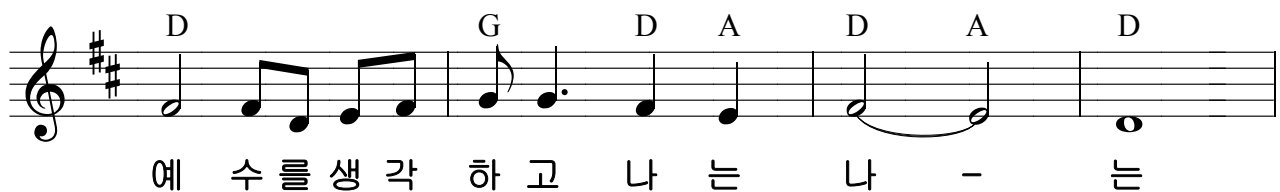
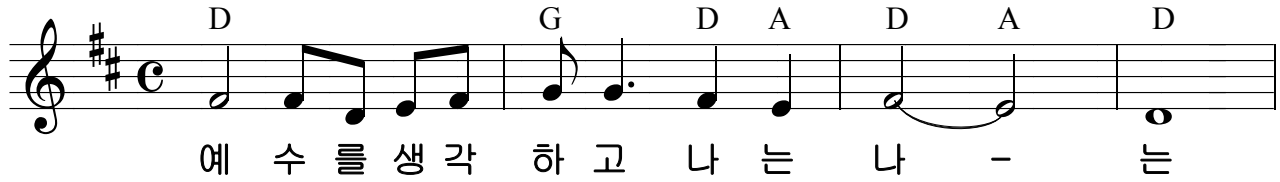
(일본)
주숙일

김명식 작사
천관웅 작곡

F B \flat /F

주 부 르 심 - 따 라 - 예 수 이 름 부 - 르 - 며 - 나
돌 이 켜 - 보 니 - 그 저 부 끄 러 - 울 - 뿐 - 모

B \flat M7 C7 F B \flat /C F

의 인 생 을 드 - 렸 - 네 - 사 람 들 이 해 못 - 하 고 - 결 과
두 다 주 의 은 - 혜 - 라 - 벼 랑 끝 에 선 - 나 를 - 주의

B \flat /F B \flat M7 C7 1. F B \flat /C C

어 떠 하 - 든 - 지 - 주 만 따 라 가 기 원 - 했 네 - 이 제 와
손 이 이 - 끌 - 어 - 여 기 까 지 인 도 하 - 셧 네 -

2. F Cm7 Bm7 B \flat M7 C/B \flat Am7 Dm7

- 하 나 님 사 랑 - 날 떠 - 나 지 - 앓 - 고 -

B \flat C F Cm7 Bm7 B \flat M7 C/B \flat

끝 까 지 - 사 랑 - 하 셧 - 기 - 에 - - - 오 직 예 수 와 - 십 자 - 가 만 -

A A/C \sharp Dm Gm7 F/A B \flat Csus4

바 라 - 보 - 면 서 - 나 의 생 명 도 - 아 낚 - 없 이 - 드 리 기 원 - 했 네 -

C F C/E B \flat C F

내 노 래 가 - 상 한 영 혼 일 - 으 - 켜 - 다

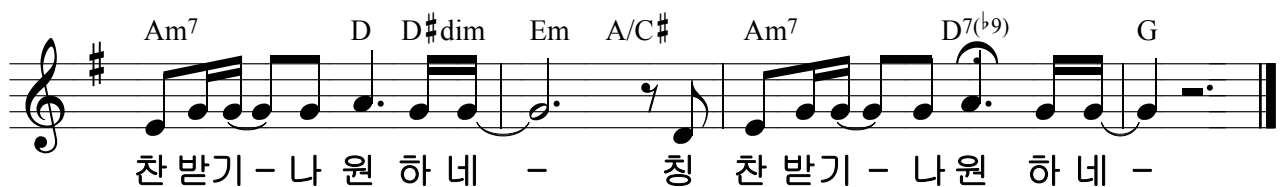
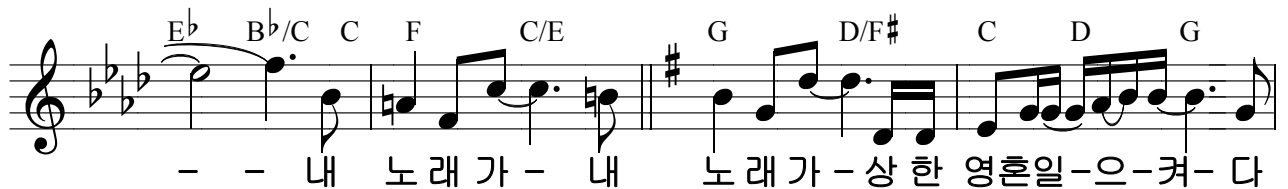

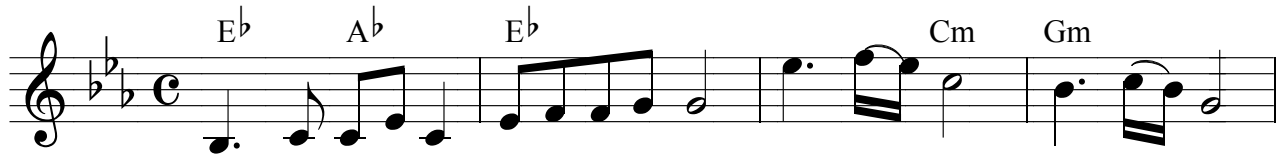

1. 험한 세상길 나흘로가도 의롭지 않겠-오
 2. 모진 시련이 내게닥쳐도 놀라지 않으-오
 3. 주를은하여 고난당해도 낙식치 않으-오



비바람속을 나흘로가도 내 맘-에 두려움없어
 불같은마귀 대적해와도 내 맘-에 두려움없어
 주이름으로 죽음당해도 내 맘-에 두려움없어



구름기둥과 불기둥으로 인도하시는 주가 계시오니
 하늘불말과 불수레로서 세상끝까지 주가지키시니
 사자굴속과 불풀무에서 함께하시는 주가 계시오니

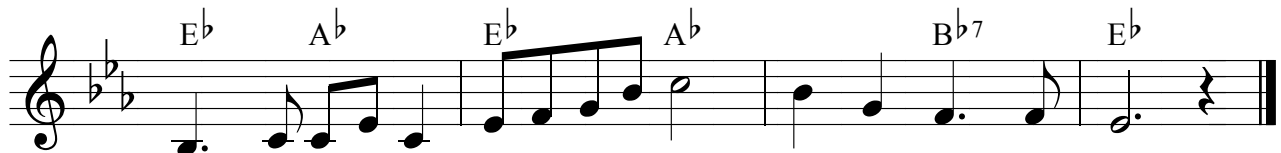

주를뒤따라 나가는길에 두렵지 않아
 말씀외치며 증거하는길 두렵지 않아
 부르심을받아 나서는이몸 두렵지 않아

송세윤 작사
최성찬 작곡

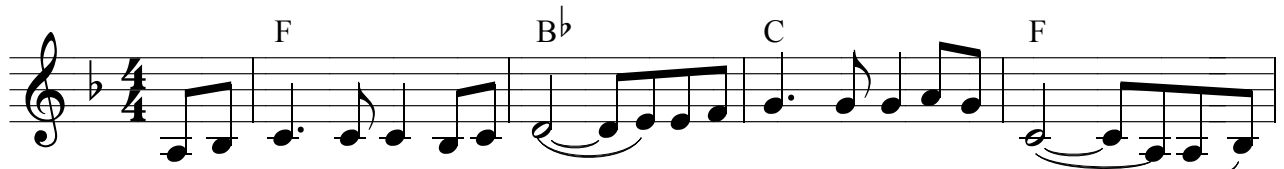

1. 젖은 가슴들 오세요 - 눈물로 얼룩진 사람들 - 이곳에
2. 이 땅이 더욱 밝아져 - - 어둠승하지 못할 때 - - 이 -

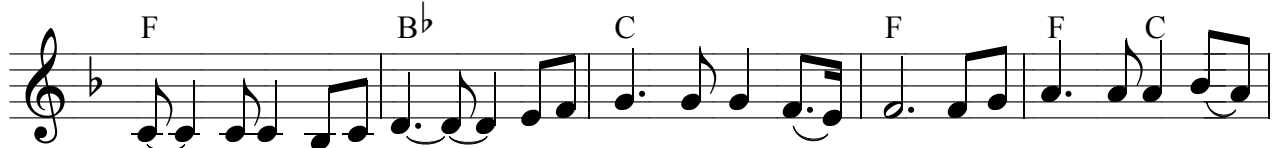

있어야 할 모든 사람들 나의 형제 자매 - 들 꺼져 가는 불熄 -
가 - 숨뜨 거워져 - - 차가운 가슴들 녹이고 이 손길 따듯하 -

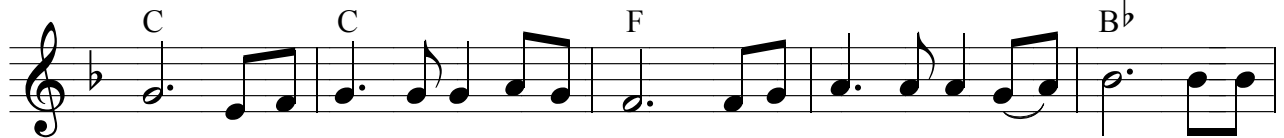

에 사랑의 불길 던져 주 젖어 있는 모든 - 것 태울
게 이웃들의 손잡을 때 우리 모두 불길되어 큰 불

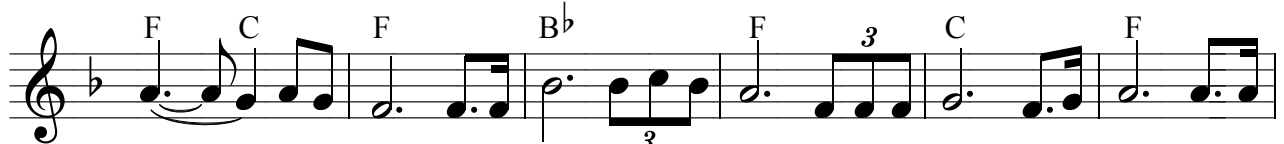

수 - - 있도 록 오주 여 사랑의 불 타오르게 하소서 오주
되어 타오른다



여 성령의 불 타오르게 하소서 타오르게 하소서 타오르게 하소서



서 타오르게 하소서 타오르게 하소서 타오르게 하소서



서 타오르게 하소서 타오르게 하소서 타오르게 하소서



하나님앞에나 - 가긴아직모자람게아-닐까 -



나의삶은아-직그 - 자리여전히그대-론데 -



이런날바라보 - 시며그저내게오라하-시네 -



지금나의모-습그 - 대로나를부르-시--네 -



주의보혈주의보혈 - 그능력의-피-가세



상에서-날-살리-었네 - 주의보혈주의보혈 - 그



능력의-피-가 내삶을자-유-케하네 -

Rober Cull

D/E Em A⁷ G/D D A/C#

1. 내 눈을 떠서 - 주 보 게 하 시 고
 2. 내 맘 을 다 해 - 사 랑 케 하 시 고
 3. 주 님 의 약 속 - 나 알 게 하 시 고

Bm D/A D/E Em A⁷ G/D D

- 주 사 랑 한 다 고 - 말 하 게 하 소 서
 - 주 사 랑 하 심 을 - 전 하 게 하 소 서
 - 그 귀 하 신 언 약 - 이 루 게 하 소 서

D#dim⁷ D/E Em A⁷ G/D D A/C#

- 내 귀 를 열 어 - 날 사 랑 한 다 는
 - 내 정 성 다 해 - 섬 기 게 하 시 는
 - 나 의 마 음 을 - 다 스 려 주 시 고

Bm D/A D/E Em A⁷ G/D D

- 주 님 의 음 성 - 나 들 게 하 소 서 -
 - 주 함 께 하 심 - 나 알 게 하 소 서 -
 - 주 께 가 까 이 - 나 가 게 하 소 서 -

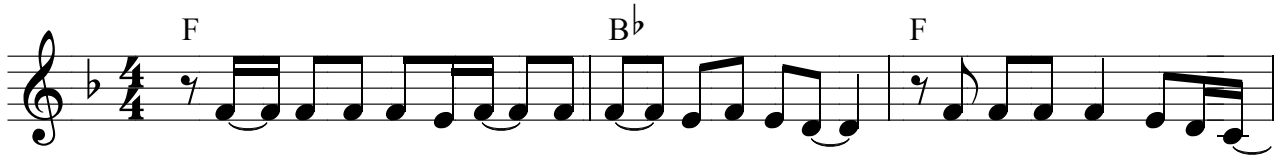

1. 이 스라엘 백성이 - 머물던 광야에도 - 하나님이 계시네
 2. 슬 - 픔과 눈물이 - 있는 - 그곳에도 - 하나님이 계시네



- 요셉이 살았던 - 애굽 땅 - 에도 -
 - 절망과 한숨이 - 있는 그곳에도 -

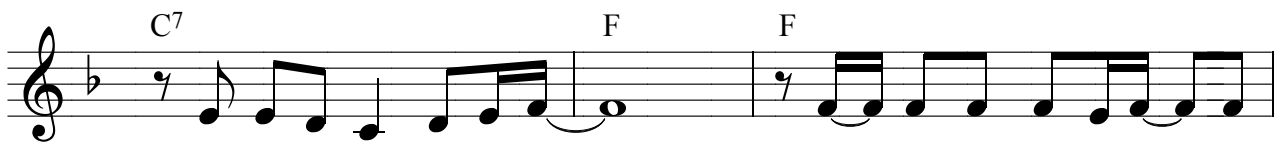

하나님이 계시네 - 다니엘이 던져진 - 사
 하나님 계시네 - 가 - 난과 질병이 - 있

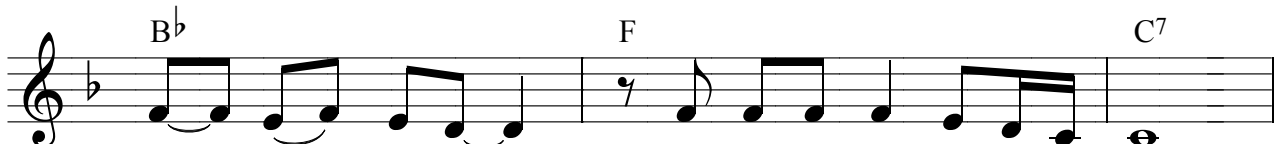

자굴안 - 에도 - 하나님이 계시네 -
 는 - 그곳에도 - 하나님이 계시네 -

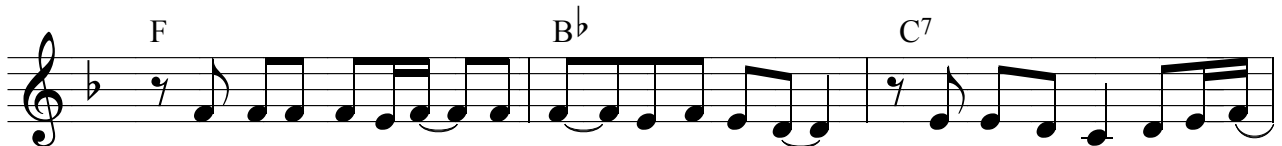

바울이 갈렸던 - 빌립보 감옥에도 - 하나님이 계시네
 고난과 아픔이 - 있는 - 그곳에도 - 하나님이 계시네

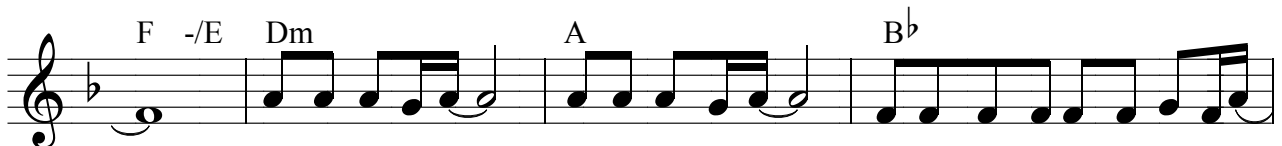

- 여호와 삼마 - 여호와 삼마 - 하나님이 거 기 계시네



장종택

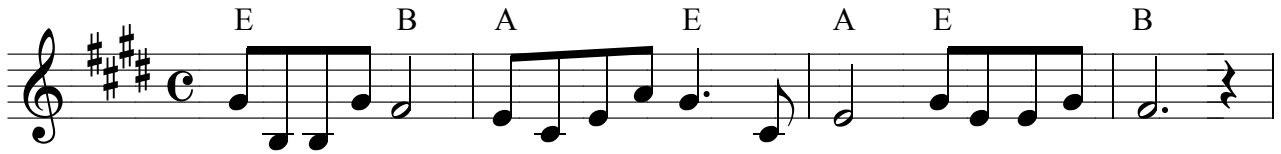

생명과 바꾼 주의 사랑을 잊지 않게 하소서
 주의 긍휼과 주의 선하심 내가 묵상하오니

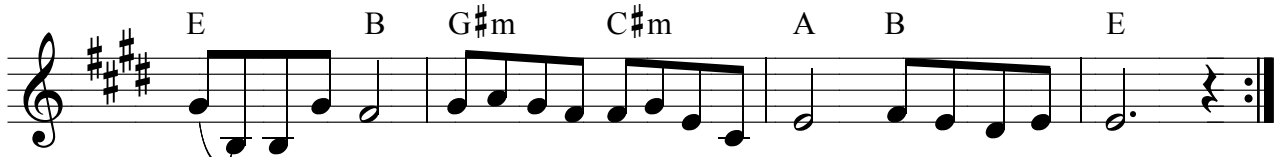

나 - 를 위 해 흘렸던 주의 눈물 잊지 않게 하소서
 내 영혼 위 해 베푸신 주의 은혜 잊지 않게 하소서



감사 합니다 - - 주 님 고 맵 습 니 다 그

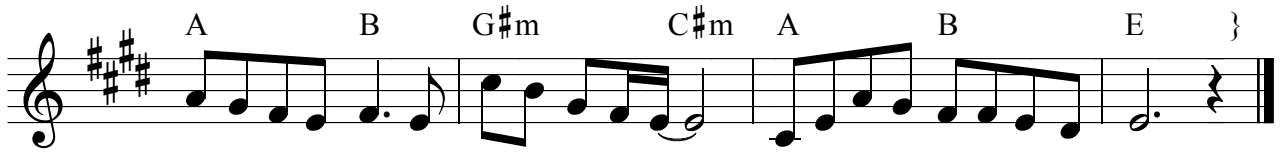

사 랑 때 문 에 그 눈 물 때 문 에 - 주 앞 에서 예 배 합 니 다

정현섭

D A/C# Bm -/A G G#dim

여호와는 - 나 - 의 목자 니 내가 부족함 - 없으 - 리

A D A/C# Bm A G A7

로 다 - 그가 나 를 - 푸 - 른 초 장 에 쉬 게 하 시 고 - 인 도 하

1. D A7 2. D G A7 D A/C#

네 여호와 는 네 내가 사 망 의 - 음 침 한 계 곡 을 하 심 과 - 주 의 한 결 같 은

Bm G E7 Asus4 A

걸 어 도 - 두 려 워 하 지 않 을 것 - 은 - 주 의 지 사 랑 이 - 평 생 에 나 를 따 - 르 리 니 - 내 가 여

D A/C# Bm G A7

팡 이 와 - 막 대 기 가 나 를 지 키 며 - 주 님 나 와 함 - 께 하 심 이 로 호 와 의 - 집 에 서 영 원 토 - 록 - 영 원 토 - 록 - 거 하 리 로

D A7 D.S. al Coda Coda D A/C#

다 주 의 선 다 여호와 는 - 나 - 의 목자

Bm -/A G G#dim A D A/C#

니 내가 부족함 - 없으 - 리 로 다 - 그가 나 를 - 푸 - 른 초 장

Bm -/A G A7 1. D A7 2. D

에 쉬 게 하 시 고 - 인 도 하 네 여호와 는 네

설경욱

B F# / A# E / G#

더 나 은 - 본 향 을 향 - 하 여 - 믿음 의 경 주 를 - 하
 한 - 천 국 소 망 - 하 며 - 믿음 의 경 주 를 - 하

F# B F# / A# E / G# F#7

리 갈 바 를 - 알 지 못 하 - 여 도 - 부 르 심 따 라 가 - 리
 리 신 실 한 - 주 약 속 만 - 믿 고 - 부 르 심 따 라 가 - 리

1. B F#7 2. B F# / A# C#m D#m

라 영 원 라 살 아 서 -

E B / D# D#m / A# G#m C#7 / F F#7

역 사 하 - 시 는 - 주 와 동 행 하 - 면 서 - 살 - - 리 라 -

G#m D#m E B / D# D#m / A# G#m C# / F

주 를 - 찾 는 - 모 든 자 - 에 게 - 크 신 하 늘 의 - 상 급 - 주 - 시 리

F#7 { B F# / A# G#m F#

- 오 늘 도 나 는 달 - 려 가 리 라 - -

E F#7 B - / D# E F#7 / E

믿 음 의 - 주 바 라 보 - 면 서 - 인 내 로 - 주 의 길 - 을

B F# / A# G#m F# E F#7 B }

따 라 가 - 리 - 라 주 의 영 광 - 을 위 - 하 여 -

이덕배 작사
신현배 작곡

C G7 Am G F Dm G7

1. 오 나의 주 하나님 내 속에 정한 마음과
2. 사랑의 주 하나님 우리의 정한 마음과

C G7 Am G F G7 C

오 내 속에 정한 삶을 창조해 주소서
오 우리의 정한 영을 창조해 주소서

G7 Em F C

내 안에 내 안에 오 주의 거룩한 영을
내 안에 내 안에 오 주의 성령충만을

G G7 C C7 F G G7

내 안에 내 안에 오 주의 거룩한 뜻을
내 안에 내 안에 오 주의 은혜충만을

C Em F C G7

새롭게 새롭게 하옵소서 오 내 영의 주 - 여

C C7 F G7 C

내 인생을 인도하며 성령으로 믿음 주소서
내 인생을 인도하며 말씀으로 가르치소서

김도현

A D/A E/G# A Bm7

1. 주 님 의 마 - 음 을 - 주 님 의 심 - 장 을 -
 2. 자 신 의 생 - 각 을 - 자 신 의 - - 익 을 유

A²/C# Dmaj⁷ Esus⁴ E E/D A²/C# D

주 님 의 시 - 선 을 - 가 - 진 자 - 상 한 갈 - 대 - 와 - 꺼
 자 신 의 고 - 집 을 - 버 - 린 자 - 주 님 말 - 씀 - 에 - -

C#⁷sus⁴ Fdim⁷ F#m⁷ Amaj⁷/E D A²/C# Bm⁷ Bm⁷/A

저 가 는 등 - 불 을 - 외 면 하 지 - 앓 을 자 - 누 구 인 가
 온 전 한 순 - 종 과 - - 믿 음 을 - 보 일 자 - 누 구 인 가

E/G# D/F# E A D/A E/G# A Bm7

- 주 님 의 눈 - 물 을 - 주 님 의 아 - 품 을 -
 - 주 님 의 뜻 - 따 라 - 주 님 의 의 - 따 라 -

A²/C# Dmaj⁷ Esus⁴ E E/D A²/C# D

주 님 의 애 - 통 을 - 가 - 진 - 자 이 땅 을 향 - 하 신 -
 주 님 기 뻘 - 하 는 - 그 뜻 따 - 라 자 기 부 인 - 하 고 -

C#⁷(b9)sus⁴ Fdim⁷ F#m⁷ Amaj⁷/E Dmaj⁷ A²/C# Bm⁷ Bm⁷/A E/G# D/F# E

주 님 의 마 - 음 을 - 가 - 진 자 - 누 구 인 가 - 누 구 인 가 -
 십 - 자가 - 지 고 - 주 님 만 을 - 따 - 를 자 - 누 구 인 가 -

{ A D²/F# G#m⁷ C#7(b⁹) Fdim⁷

주님의성 - 령부 - 어주 - 소서 - 굳은마 - 음제 - 하시

F#m⁷ Amaj⁷/E B²/D# Esus⁴ E F#m⁷ E/G#

- 고 이 땅을 향 한 주 - 의 애 끌 는 맘 부 으 사 -

A D²/F# G#m⁷ C#7(b⁹) Fdim⁷

무너진교 - 회 회 - 복 시 - 키 고 - 주 오 실 - 길 에 - 비 하

F#m⁷ Amaj⁷/E B²/D# A²/C# D

- 는 - - 하 나 님 의 - 사 람 - - 그

A²/C# D A²/C# D Bm⁷

마 음 가 - 진 자 - - 주 님 의 마 - 음 에 - 합 한 - 자 로

Esus⁴ E A }

- 세 워 주 소 서 -

민호기

F Am/E F/E \flat Dsus 4 D 7

나를 버리고 또 버리며 나를 비우고 또 비우며 내생각

B \flat m/D \flat F/C G/B C 7

과 방법 내려놓고 내목소리 낮추고 주음성 들으며 겸손

F C/E Cm/E \flat B \flat /D

하 게 더 겸손 하 게 온유 하 게 더 온유 하 - 게 거룩
 하 게 더 정결 하 게 진실 하 게 더 진실 하 - 게 사랑
 하 게 더 담대 하 게 인내 하 게 더 인내 하 - 게 온전

B \flat m/D \flat F/C C/B 1.,2. Gm 7 C 7

하 게 더 거룩 하 게 주님 앞에서 내 주님 앞에서 정결
 하 게 더 사랑 하 게 주님 앞에서 내 주님 앞에서 담대
 하 게 더 온전 하 게 주님

3. Gm 7 C 7 (b 9) F F $^{\#}$ dim Gm 7 C 7 (b 9)

앞에 더욱 작아지기 원하네 주님 만이 더욱 높아지기

F F $^{\#}$ dim 7 Gm 7 C 7 (b 9) F

원하네 작은 예배 주께 드리기를 원하네

최덕신

E B

예 수 님의 보혈 - 만 이 나의 죄를 씻 어 주
 님의 이름 - 만 이 모든 권 세 이 기 셧

E E

네 점 도 없 고 흠 - 도 없 는 어 린
 네 십 자 가 로 승 - 리 하 신 예 수

B 1. E 2. E

양 의 보혈만 - 이 예수 이 할 렐
 님의 이름만 - 이

A F#m7 E C#m7 G#m7 C#m7 F#m7 B

루 야 찬양 - 하 세 내 지은 죄 사 - 함 - 받고 - 주 예 수

To Coda

E E7/G# A F#/A# E/B A/B E

님 과 동 행 하 니 그 어 - 디 나 하 늘 나 - 라

D.S. al Coda

⊕ Coda

E/B A/B C#m F#7/A# E/B A/B

예 수 디 나 하 늘 나 - 라 그 어 - 디 나 하 늘 나 -

A#m F#7/A# E/B A/B E

라 그 어 - 디 나 - 하 늘 나 라

Takimoto Akia

주 의 사 랑 이 지 금 - 우 리 와 함 께 하 네

- 내 마음 깊 은 상 처 - 고 쳐 주 시 네

주 의 사 랑 이 지 금 - 우 리 와 함 께 하 네

- 내 마음 깊 은 슬 픔 - 사 라 - 지 네

못 자 국 - 난 주 의 손 - 우 리 와 함 께 하 사

- 영 원 히 거 하 시 고 돌 보 시 네 전 능 하 - 신

주 의 손 - 사 랑 의 손 이 감 싸 네 - 상 처 입 은

내 마 - 음 고 쳐 주 시 네 -

2180

우리 주만 참 하나님

Lynn De Shazo

G C G C/D D

우 리 주 만 참 - - 하 나 님 - 우리

G C G F/G { G

하 나 님 만 이 참 - - 반 - 석 - 1.요
2.내

Am⁷ Dsus⁴ D/C Bsus⁴ B/D# Em D

새 와 - 방 - 패 - 구 원 의 - 망 - 대 가 되 시
손 을 - 가 르 쳐 - 싸 워 서 - 이 - 기 게 하 시

C Em/B Am⁷ C/D G C/D D }

네 주 의 지 하 는 - 자 에 게 - - -
네 그 이 름 찬 양 - 영 원 히 - - -

2181

내 평생의 노래

이권희

C G/B B \flat A Dm 7 A \flat /C \sharp F/C G

내 맘 깊은 곳에 - 있 는 - 그 분 - 나 노래 해요 보 이

C Em 7 Am 7 Dm 7 G -/F Em 7 Am 7 B \flat 6

지 않 죠 들 리 지 않 죠 하 지 만 나 는 느 낄 수 있

Gsus 4 D C G/B B \flat 6 A Dm 7 A 6 /C \sharp

죠 - 내 삶 - 의 이유 되 신 내 - 평 생 - 의

F/C G Em 7 Am 7 Dm 7 G -/F

노 래 되 신 주 님 은 나 의 영 원 한 생 명 나 의

Em 7 Am 7 Dm 7 D/F \sharp Gsus 4 G

구 세 주 나 의 아 버 지 되 신 분 - -

E/G \sharp Am 7 G/B C A/C \sharp Dm 7 Gsus 4 G

나 의 생 명 오 직 당 신 위 해 드 릴 수 있 다 면 나 는 기 뻐 요

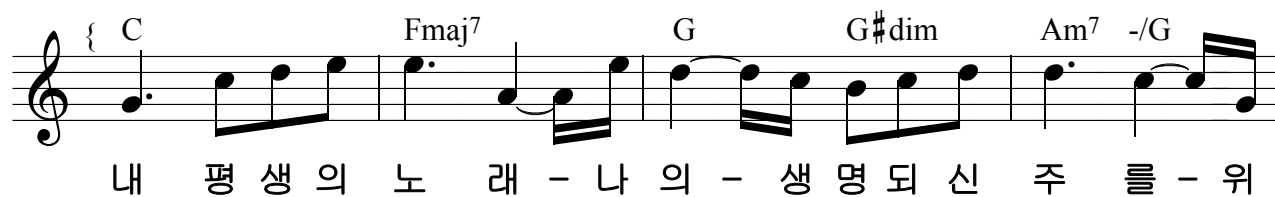

나는 생명 양식

S. Suzanne Toolan 작사
Betty Pulkingham 작곡

G Bm C D7

1. 나는 생명 양식 내게 오는 자 주리지 않고 - 나를
 2. 내가 주는 것은 세상을 위한 나의 - 몸 - 이것을

G Bm C G Em

믿는 자는 목마름이 없네
 먹는 자는 영원토록 살리

Am D7 G D

아버지 날 부르셨네 내 너를 일으키

G G7 C G D

리 - 내 너를 일으키 리 - 내 너를

G B C Am 1. G D

일으키리 마지막 날 -

G D7 2. G D G

에 - 내 너를 날 - 에

Oriando Juarez

F Gm7 Am C B \flat /C C/B \flat
 주 여 임하 소 서 상 한 심령에 임 - 하 소 서 주 는

Am7 Dsus D/F# Gm F/A
 그 백 성 의 찬 양 중 에 거 - 하시 니 우리 손 들 고 마 음

B \flat Am7 Dm Gm7 Gm7/C F *Fine*
 다 하 여 주 께 찬 양 의 제 사 드 리 네

B \flat /C F E \flat /F
 만 물 이 - 주 영 광 선 포 해 - 온

F Dm7 E \flat 2 C C/B \flat Am7
 우 주 가 - 주 위 엄 전 하 네 주 는 그 백 성 의 찬 양

Dsus D/F# Gm7 F/A Gm7/C
 중 에 거 - 하시 니 주 께 찬 양 의 - 제 사 드 립 - 니 다 *D.C. al Fine*

Donna Adkins

C Cmaj7 Dm7 C/D G7sus4 G7 C

사 랑 합 니 다 영 광 의 주 하 나 님
예 수 님
성 령 님

C/E F Dsus4 D7 G7sus4 G7 F/G G7

은 땅 위 에 높 으 신 이 름 -

C² Cmaj7/E F² E7sus4 D/E E7/G# Am -/G

영 광 돌 리 세 영 광 돌 리 세

F G/F F G7sus4 G7 F/C C

존 귀 하 신 나 의 하 나 님 -
예 수 님 -
성 령 님 -

송세라 작사
전종혁 작곡



조효성

C Am F G7
 아 - - - - 값 지 게 - 하 시 었 네

C Am F G7
 아 - - - - 값 지 게 - 하 시 었 네

C Am F G7

1.우 리 눈 을 뜨 게 하 소 서 어 두 운 - 우 리 눈 을
 우 리 입 을 열 어 주 소 서 차 가 운 - 우 리 맘 을
 2.주 님 나 를 잡 아 주 셧 네 넘 어 진 - 우 리 몸 을
 주 님 나 를 채 워 주 셧 네 허 전 한 - 내 인 생 을

C Am F G7

우 리 손 을 들 게 하 소 서 굶 어 진 - 우 리 손 을
 우 리 입 을 열 어 주 소 서 달 혀 진 - 우 리 입 을
 주 님 나 를 깨 워 주 셧 네 잠 들 은 - 내 영 혼 을
 주 님 나 를 세 워 주 셧 네 쓰 러 진 - 세 상 에 서

C Am Dm G7

나 세 상 욕 심 버 렸 네 나 주 님 만 자 랑 하 네
 나 세 상 소 망 버 렸 네 나 주 님 만 기 빼 하 네

C Am F D7 G7

나 세상 노래 버렸네 주님만 사랑해
 나 세상 좋음 버렸네 주님만 사랑해

C F G C Dm

쓸모없는 이 몸을 (이 몸을) 감지게 하시었네 (값지

Am F G7 C

게) 나의 모든 인생을 (인생을) 주님 위해 살겠네

C Am F G7

아 - - - - 값지게 - 하시었네

C Am F G7

아 - - - - 값지게 - 하시었네 주님

1. C G7 2. C F Fm C

이 - D.S. 이 주님 - 이

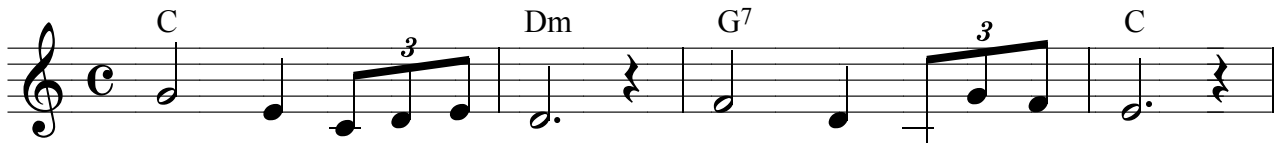

1. 주와 함께라면 가난해도 좋아
 2. 주와 함께라면 힘들어도 좋아
 3. 내맘 아시는 주 항상 함께 계셔

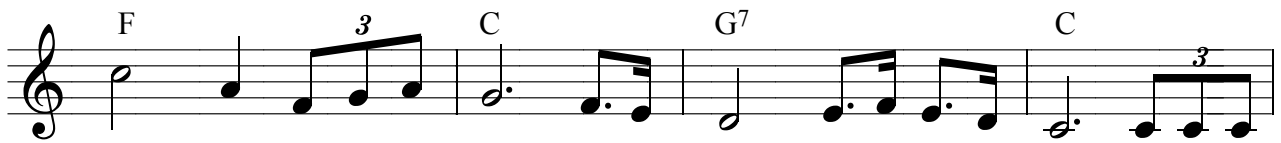

참된 부요함이 내맘에 가득하니 때로는
 참된 강건함이 내맘에 가득하니 때로는
 약한 내영혼에 위로와 능력주시네 가난해

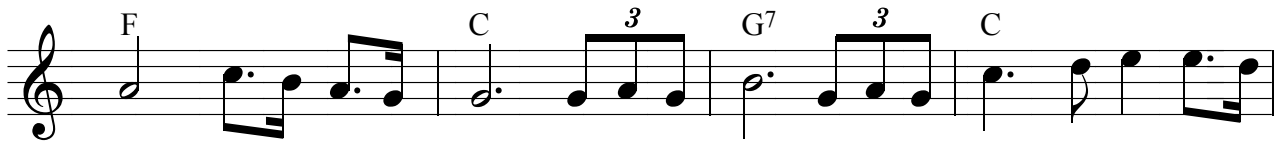

날 유혹하려고 세상바람 휘몰아쳐와도 나는
 날 넘어뜨리려고 거친파도 휘몰아쳐와도 나는
 도 병이들어도 시련의 밤어둡고 길어도 나는

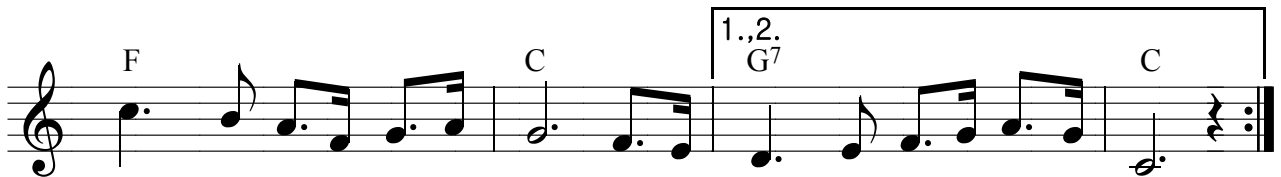

결코 잊을수없어 자비로운 주의 음성들을
 결코 놓을수없어 따사로운 주의 손길들을
 결코 떠날수없어 아름



다 온 주의 나라를 주의 나라를

석 송 작사
최성찬 작곡

Dm Gm C⁷ F Fmaj⁷

괴로운 - 골짜기로 바람이 불어올 때에 - 걸어가
큰 - 발걸음을 힘겹게 옮기실 때에 - 고 - 통

A⁷ Dm A⁷ A⁷/E A⁷/C# Dm

신 그 - 곳은 - 괴로움을 - 감추는 곳 음 - 부의 - 알지 못하
의 가시관은 - 사망권 세 덮으시는 곳 아버지여 - 아 - 버지

Gm C⁷ F Fm⁷ A⁷ Dm

는 고통을 피땀으로 지울 때에 - 못박히신 - - 그곳은 원죄
여 눈물로 부르실 - - - 때에 - 어 - 느 새 - 그 절규는 우리

A⁷/C# Dm { F⁷ C⁷ F E^b Gm

를 가 - 리우는 곳 한 발자국 한 발자국 걸어가 실 - 때
의 외침이 되었네

A⁷ Dm A⁷ F A⁷ Dm

에 굽은 어깨는 피권세 이기신 곳 괴로

Dm Gm C⁷ F Fmaj⁷ A⁷

운 - 골짜기로 바람이 불어올 때에 - 걸어가신 그곳

Dm A⁷ 1. Dm 2. Dm F Gm D }

은 - 괴로움을 - 감추는 곳 천근만 곳 아 - -

2189 전능하신 우리 주 하나님에게

장재원

A A²/C[#] D

전 능 하 신 - 우 리 주 하 - 나 - 님 - 에 게 -

A²/C[#] Bm⁷ D⁶/E A

능 치 못 - 하 시 - 는 - 일 - 전 혀 - 없 - 네 -

Esus⁴ A A/C[#] D

광 대 하 신 - 우 리 주 하 - 나 - 님 - 에 게 -

A/C[#] Bm⁷ D⁶/E A

모 든 나 라 - 모 든 - 족 - 속 - 경 - 배 - 하 - 네 -

Esus⁴ A A/C[#] D

주 님 의 높 고 위 대 핀 - 심 - 을 -

A/C[#] Bm⁷ D⁶/E A

내 영 혼 이 - - - 내 영 혼 이 - - 찬 양 해 - - 찬 양 해

Esus⁴ A A/C[#] D

- 주 님 의 높 고 위 대 하 - 심 - 을 -

A/C[#] Bm⁷ D/E A

내 영 혼 이 - - - 찬 양 - 하 - 네 -

Bm7 A²/C# Dmaj7
 산 과 시 - - 내와 - 세 상 모 - - 든 만 - 물 - 아

A/C# Bm7 G
 - - 우리 주 - - 님 을 - 다 찬 - - 양 하 - 여 라

Esus⁴ { Esus⁴ A A/C#
 - 주 님 의 높 고 위 대 하 - 심 - 을

D A/C# Bm7
 - 내 영 혼 이 - - - 내 영 혼 이

D⁶/E A Esus⁴
 - - 찬 양 해 - - 찬 양 해 - 주 님 의 높

A A/C# D
 - 고 위 대 하 - 심 - 을 -

A/C# Bm7 D/E
 내 영 혼 이 - - - 찬 양 - 하 - 네

1. A 2. A }

2190

때를 얻든지 못 얻든지

설경욱

G D/F# Em Em/D Am C



하 나 님 의 - 눈 물 과 예 수 님 의 - 심 장

D G D/F# Em Em/D



과 성 령 님 의 - 손 길 로

Am Am7 1. Dsus4 D 2. Dsus4 D



나 의 - 영 혼 고 치 소 서 하 라
이 복 - 음 을 전 하 리

{ G D/F# Em Em/D Am C



잊 혀 저 서 는 안 될 영 혼 과 포 기 할 수 없 는 저

Dsus4 D G D/F# Em E



땅 을 향 해 생 명 의 말 씀 들 고 가 리 라

Am C/D D G }



때 를 얻 든 지 못 얻 든 지

조효성

G G7 C E7 Am A7

나 약해 있을 때 에 도 주 님은 함께 계 시
 시험 당 할 때 에 도 주 님이 지 켜 주 시

D7 G G7 C E7

고 나 소 망 잃 을 때 에 도 주 주
 고 나 실 망 당 할 때 에 도 주 주

1. Am A7 D7 2. Am D7 G

님은 내 게 오 시 네 나 님이 위로 하 시 네

G Am D7 G B7

주 님 만 - 이 내 힘 이 시 며

Em Am D7 G

오 주 님 만 - 이 날 도 우 시 네

G Am D7 C B7

오 나 의 주 - 님 내 아 버 지 여

Em Am D7 G

오 나 의 주 - 님 내 사 랑 이 여

민호기

G² C²/G D/G C²/G
 지금 나 에 겐 - 한 소 망 있 네 -

G² D²/G C²/G Dsus⁴ D
 주 를 향 한 - 믿 음 - 주 를 향 한 - 사 - 랑 -

G² C²/G G² Dm/F
 나 지 칠 때 면 - 일 으 키 시 는 - 신 실 한

G² G/B C G²/B B^b2
 - 그 의 손 - 나 를 인 - 도 하 네 - 언 제 나 함 께 - 하 시 네

Dsus⁴ { E^b/B F/A B^b2 Cm F/A B^b -D
 - 내 가 연 약 해 도 - 늘 함 께 하 는 - 나 의 힘

E^b2 B^b/D Cm -F B^b2 Cm
 - 이 되 신 - 영 원 한 - 내 반 석 - 나 비 록 부 족 해 도 - 늘

F/A B^b D/F[#] Gm
 함 께 하 네 - 내 게 힘 주 시 네 - 영 원 한

Cm -F B^b2 }
 나 의 사 랑 - 내 주 님 -

조일상

E G#m Cm B7 E

1. 지쳐 버릴 때 나 에 게 로 오 라
 2. 괴 롭 속 에 서 나 에 게 로 오 라

E G#m F#m B7

내 가 너 에 게 안 식 을 주 겿 노 라
 내 가 너 에 게 평 강 을 주 겿 노 라

E A B7 E

지 친 영 혼 을 달 래 주 리 라
 상 한 마 음 을 싸 매 주 리 라

E F#m B7 E

나 는 여 호 와 너 의 하 나 님
 나 는 여 호 와 너 의 하 나 님

{ A G#m F#m B7

내 게 있 는 평 강 을 너 에 게 주 겿 노 라

A E F#m B7

내 게 있 는 생 수 를 너 에 게 주 겿 노 라

A G#m F#m B7

모 든 것 을 버 리 고 나 에 게 로 오 - 라

A E F#m B7 E }

감 당 못 할 은 혜 를 너 에 게 주 겿 노 라

김민식

Bm D Em D B7/D#

네가 정말 빛이냐 네가 정말 참 빛이냐 그런
네가 정말 제자냐 네가 정말 내 제자냐 그런

Em Bm F#7 Bm/F# F#7

데 - 이 세상 이 어찌 그리 - 어 두우냐 네가
데 - 너의 삶 이 어찌 그리 - 흔들리냐 네가

Bm D Em D B7/D#

정말 군 사 - 냐 네가 정말 내 군 사 냐 그런
정말 군 사 - 냐 네가 정말 내 군 사 냐 그런

Em Bm F#7 Bm

데 - 이 세상 이 어찌 그리 - 부패하냐
데 - 너의 삶 이 어찌 그리 - 연약하냐

D B7 Em G D

이 제 - 일어서라 나와 함께 식음뜰갈자 두려

Bm B^bdim Bm G F#sus⁴ F#7

워 - 하지마라 내가 너와 함께 하리라 빛이

Bm A G F#7

여 - 타올라라 소금이여 녹을지어다 어둠

Em Bm F#7 Bm }

고 - 부패한 세상에 나와 함께 가자

조은아 작사
신상우 작곡

A A+ D/F# D/E

나의 은총을 입은 - 이어 너를 아 노라 -

Bm D+/A# D/E E7

너의 마음 - 을 내가 아 노라 - 나의

A A/G D/F# Dm7

사랑을 아는 - 이어 함께 하 노 - 라 - 내가 친

A/E E7(b9) A {

히 함께 가 노 라 - 내가 너로 편

Bm/G# C#7 F#m Em A7

케 하며 나의 모든 선 함 으 - 로 - 너의

D D/F# A/C# B7 D/E E7

앞을 지나며 - 너의 이름으로 - 너를 - 지키리 라 - 나의

A A/G D Dm6

은총을 입은 - 이어 - 나의 사랑을 아는 - 이어 내가

A/E B7 A }

너를 - 축복 하 노 라 -

Dave Wellington

G C/G G C/G
 기쁘게 손 - 뼉 치면 - 서 - 소리쳐 - 노 - 래 부 르 리

Em D G C/G G C/G
 - - - - - 일 어 나 온 - 마 음 다 - 해 - 축 제 의 - 노

Em D G/B C Am7 Dsus4 G
 - 래 부 르 리 - - - - - 주 의 기쁨 나의 힘 - 이 되 시 네

C/G G Fine B7 Em
 - - 1.우 리 하 나 - 님 만 물 - 의 창 조 자 -
 2.예 수 구 원 - 자 뛰 어 - 난 그 이 름 -
 3.성 령 하 나 - 님 우리 - 마 음 속 에 -

B7 Em
 위 대 한 주 - 의 능 력 - - - - - 인 승 주
 세 상 이 보 - 게 되 리 - - - - -
 믿 음 과 확 - 신 주 네 - - - - -

C D/F# G C/E
 헤 와 자 비 로 - 우 릴 구 원 하 사 - 한 우
 리 를 주 시 는 - 우 능 력 의 십 자 가 - 능
 님 의 성 령 이 - 우 리 모 든 삶 을 - 능

Am7 Am/G Dsus4 D.C. al Fine
 없 리 는 사 랑 주 - 시 네 그 어 느 때 나 -
 의 소 망 주 - 시 네 그 어 느 때 나 -
 의 채 우 - 시 네 그 어 느 때 나 -

2198 날 사랑하는 이/예수사랑하심은

김지은

Fmaj7 F6 C/E Fmaj7 F6

날 사-랑하-는 이- 예수 - 날 바-라보-는 이- 예 --

C/E Fmaj7 F6 G/A Am7

- 수 - 날 지-켜주 - 는 이 - 예수 - 날 용-서하

Fmaj7 F/G C Dm7 C/E { F(add2) G

- 는 이 - 예수 - 위 - - - 날 위해-죽으-신 그 -

Am7 C(add2)/E F(add2) G Am7 C(add2)/E

사랑놀-라워 -- 형 언할-수 없-는 그사-랑 --

F(add2) G Am7 C(add2)/E Dm7 F/G C F/G

날 위해-죽으-신 그 - 사랑놀-라워 -- 날 사랑하는 이-예수

C C/E F C/E F/G G

날 사 랑 하 심 날 사 랑 하 심

C C/E F C/G F/G C }

날 사 랑 하 심 성 경 에 써 있 네

주민정, 현지혜 사
주민정 곡

Chords: D^b(add2) A^b(add2) Fm⁷ E^b

날 위 해 이 - 땅 에 - 찾 아 오 셧 - 네 -

Chords: D^b(add2) A^b(add2) Fm⁷ E^b

날 위 한 십 - 자 가 - 지 고 가 셧 - 네 -

Chords: B^bm⁷ A^b/C D^b(add2) D^b(add2)

그 놀 라 운 - 십 자 가 - 찬 양 하 리 - 라 -

Chords: A^b(add2) Fm⁷ D^b(add2) D^b/E^b

예 수 - 아 름 다 -- 운 - 그 이 름 - 나 경 배 하 리

Chords: A^b(add2) Fm⁷ D^b(add2) D^b/E^b E^b

To Coda *D.C. al Coda*

예 수 - 높 으 -- 신 - 그 이 름 - 찬 양 하 리 - 라

Chords: D^b2 A^b2 Fm⁷ E^b D^b2 A^b2 Fm⁷ E^b D^b/E^b E^b D^b(add2) B^bm⁷

D.C. al Coda *Coda 1.*

하 리 - 라 -

Chords: A^b/C D^b2 D^b2 B^bm⁷ A^b/C 1.,7 D^b(add2) D^b2

그 놀 라 운 - 십 자 가 -

Chords: 8. D^b(add2) D^b(add2) D^b/E^b E^b D^b(add2)

D.S. al Coda *Coda 2.*

- 찬 양 하 리 - 라 - 하 리 - 라 -

김민식

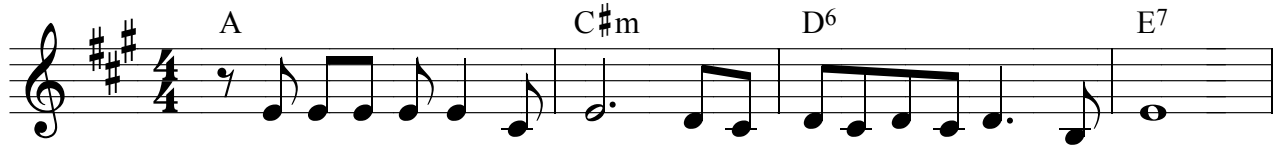

1. 주님을 그리다가 잠든 어느 아름다운 밤
2. 사랑을 드립니다 주의 이름으로 사랑해

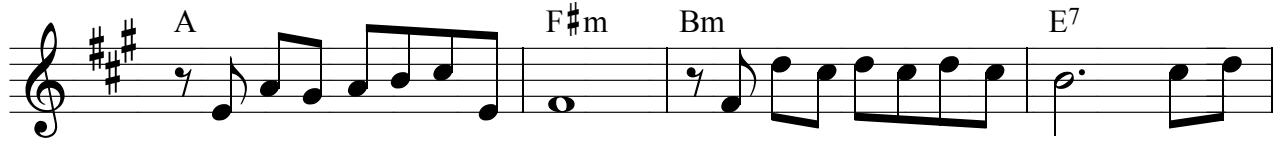

포근한 구름 사이로 한 없이 날아다녔지 너무
진리의 잔을 마시고 새롭게 태어나세요 얼마



나 - 자유로워 새털처럼 가벼운 영혼
나 - 고마운 가 고동치는 나의 생명이



세상은 어둠에 잠겨도 그곳은 찬란하였네
다시는 눈물이 없어요 주님을 만난 뒤부터



주와 함께 - 모두 날아봐요 - 죄의 멍에 벗어 - 뱀리고 영원



한 - 기쁨 속에 우리 모두 하나 되어요

이문주 작사
주민정 작곡

A F#m7 C#m7 B/D#

내게 보 이 - 신 그 놀 - 라 운 - 사 랑 -
그 한 - 없 는 - 사 랑 -

A F#m7 C#m7 B/D#

말 로 - 다 표 - 현 못 - 하 네 -
내 삶 - 을 가 - 득 채 - 우 네 -

A F#m7 C#m7 B/D#

이 세상 수 많 - 은 사 랑 - 이 있 - 지 만 -
이 세상 소 망 - 은 다 사 - 라 지 - 지 만 -

A F#m7 C#m7 C#m7 {

주 사 - 랑 가 - 장 완 - 전 해 - 이
주 사 - 랑 나 - 를 불 - 드 네 -

A B C#m7 G#m7

제 알 - 았 네 주의 - 사 랑 그 사 랑 - 이 내 삶 숨 쉬 - 게 하 네 나

A B C#m7 C#m7

영 원 - 토 록 주 님 - 만 따 르 리 - 그 사

A B C#m7 G#m7

- 랑 으 로 우 리 - 서 로 -- 사 랑 - 할 - 때 - 그 영
하 나 - 될 - 때 -

A B C#m7 1. G#m7 2. G#m7 }

- 광 이 온 - 땅 에 -- 임 하 - 네 영 원 - 히 그 사 - 히

강 찬

D Bm7
 주의 길 멀고 험-해도 나는 주 따라가-리라

G A
 힘들고 공허할지-라도 나는 주 찬양하-리라

D Bm7
 주의 길 멀고 험-해도 나는 주 따라가-리라

G A
 어둡고 막막할지-라도 나는 주 찬양하--리라

1. D Bm G A 2.,3. D

G/A D Bm7
 나의 가는길-을 오-직그-가 아--시나니-

G G/A A
 그가 나-를 단-련하-신 후-에는-내가

D Bm7
 그로부터 정-금갈-이 나-오리라-

G G/A A D 1. G/A 2. D E F
 하나님-의 사 람 으 - 로

F#m7 Bm7 G G/A
 내게 힘을 주신 - 주님 - 을 영 원히 - 찬 양 - 하며 - -

F#m Bm7 G G/A
 나의 소망 되신 - 주님 - 께 감사로나 - 아가리 -

G A D Bm G A
 나의

D Bm7
 가는 길 - 을 오 - 직 그 - 가 아 - - 시 나 니 -

G G/A A
 그 가 나 - 를 단 - 련 하 - 신 후 - 에 는 - 내 가

D Bm7
 그 로 부 - 터 정 - 금 같 - 이 나 - 오 리 라 -

G G/A A 1. Bm -/Bb -/A -/Ab 2. D
 하 나 님 - 의 사 람 으 - 로 로

D C/D G/D D
 할 - 렬 - 루 - - - 야 -

D C/D G/D D (X4)
 할 - 렬 - 루 - - - 야 -

김민식

G Cm D7/F# D

내 영 혼 깊은 그 곳 에 잔 잔 한 평 화 의 노 래 주 님
 걸 가 저 봤 지 만 많 은 걸 누 려 봤 지 만 십 자

B7 Em 1. C A7/C# D7

이 내 게 베 푸 신 영 원 한 사 랑 의 선 - 물 많 은
 가 사 랑 의 보 혈 세 상

2. C D7 G { G Am

에 비 할 것 없 었 네 어 둠 던 지 난 날

D7 G Bm Em

사 라 저 버 리 고 찬 란 한 영 광 이 나 의

A7 D D7 G

삶 에 가 득 해 사 랑 해 요 나 의

C Cm G Em Am D7 G C G }

에 수 님 내 영 혼 받 으 읊 소 서 -

Brucc Clewett

Em Em7 Am Am7 D D7 G G7

휘 장 을 지 나 담 대 히 - 주 님 을 보 좌 앞 에

Am Em F# B7

주 께 서 부 린 씨 로 맺 은 열 매 - 향 기 로 운 제 물 들 고 - 우리

Em Em7 Am Am7 D D7 G G7

입 술 에 찬 양 드 리 며 - 주 님 을 송 축 하 리

Am Em B7 Em E7

왕 되 신 주 - 님 께 드 리 는 경 - 배 향 기 되 어 올 라 가 네 - - - -

Am B7 Em Am B7 Em E7

마 음 속 에 넘 치 는 노 래 부 립 니 다 - 두 손 들 고 소 리 높 여

Am B7 Em Am B7 Em E7

축 복 과 존 - 귀 - 영 광 능 - 력 주 께 돌 려 기 뻘 하 세 기 뻘 하 세

Am B7 Em Am B7 Em

축 복 과 존 - 귀 - 영 광 능 - 력 주 께 돌 려 기 뻘 하 세

2205

왕이신 예수

예수전도단
홍종찬 편곡

G D7 C G



왕 이 신 예 - 수 그는 임 마 누엘 -

B7 Em Am7 A7 Am7 D7

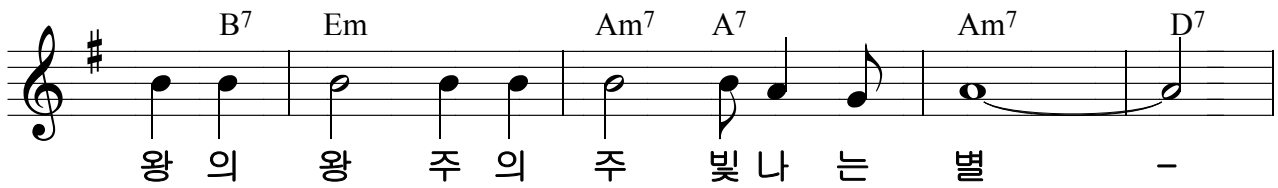

왕 의 왕 주 의 주 빛 나 는 별 -

G G7 C (F9)



영 원 토 록 주 님 을 찬 양 하 면 서 -

G E7 Am7 C D7 G

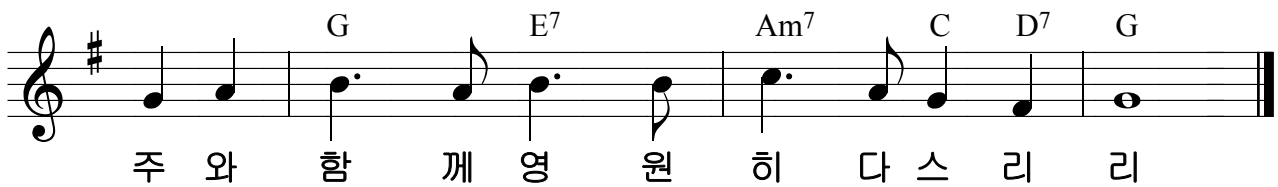

주 와 함 께 영 원 히 다 스 리 리

김민식

1. 할 수 있 거 든 이 무슨 말 이 냐 믿 는 자 에 겐
 2. 할 수 있 거 든 이 무슨 말 이 냐 믿 는 자 에 겐

믿 는 자 에 겐 능 치 못 할 일 이 없 는 니 라
 믿 는 자 에 겐 능 치 못 할 일 이 없 는 니 라

믿 음 으 로 산 을 옮 기 수 있 다 부 정 적 인 생 각 을
 믿 음 은 만 사 를 변 화 시 킨 다 어 리 석 은 변 명 은

버 려 라 - 꿈 이 없 는 언 어 를 버 려 라 -
 버 려 라 - 무 기 력 한 태 도 를 버 려 라 -

항 상 좋 은 것 을 기 대 하 라 - 네 믿 음 대 로 되 리
 더 나 은 미 래 를 상 상 하 라 - 네 믿 음 대 로 되 리

라 - - 할 수 있 다 나 는 할 수 있 다 너 도

할 수 있 다 우 름 할 수 있 다 믿 는 자 는 기 적
 을 보 리 라 할 렐 루 야

2207

I Will Run You

천관웅

G D/G G Em¹¹ D/E Em¹¹

주 앙 - 망 하 - 는 자 - 새 힘 - 을 - 얻 으 리 - 득
주 성 - 령 임 - 할 때 - 내 영 - 혼 - 자유 해 - 희

C D G D/G C/G D/G

- 수 리 - 올 - 라 감 - 같 이 - -
- 락 의 - 영 - 이 임 - 하 네 - -

G D/G G Em¹¹ D/E Em¹¹

은 증 - 일 달 - 려 도 - 피곤 - 치 않 - 으 리 - 저
주 은 - 혜 안 - 에 서 - 뒤 놀 - 며 춤 - 추 리 - 외

C D G

- 하 늘 - 까 - 지 오 - 르 리 - -
- 양 간 - 송 - 아 지 - 같 이 - -

G C D/G C

I will run to - you - -

G G/B C

I will run with you - - 주 앞 에

D C Em¹¹ C

- 설 때까지 -

G 1. C D.C.

I will run to you -

2. C D.S. 3. C

- I

G D Em¹¹ C

- will run - I - will run - I - will run - to you - - I

G D C

- will run - I - will run - I - will run - with you - - I

G D Em¹¹ C

- will run - I - will run - I - will run - to you - - I

G D C Fine

- will run - I - will run - to you - -

문찬호

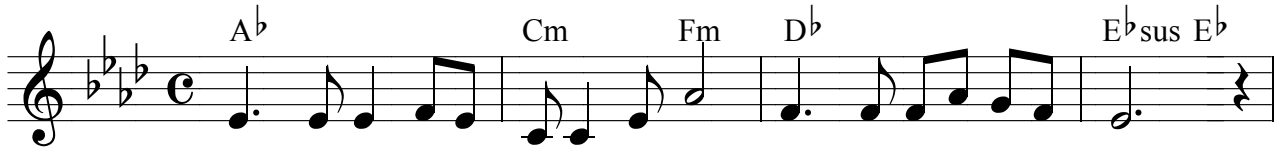

1. 깨지지 못한 나의 심령 당 신 말씀 앞에 선
 2. 변하지 못한 나의 마음 당 신 사랑 앞에 선
 3. 교만가 득찬 나의 마음 당 신은혜 받고 선

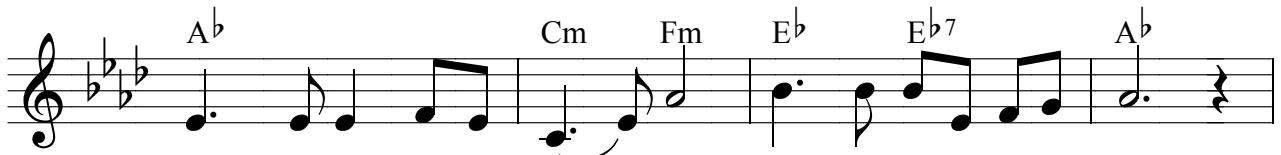

무릎을 꿇었 어 - 요 무릎을 꿇었 어 요
 두 손을 들었 어 - 요 두 손을 들었 어 요
 성령으로 충만 하 - 니 겸손으로 변했 네

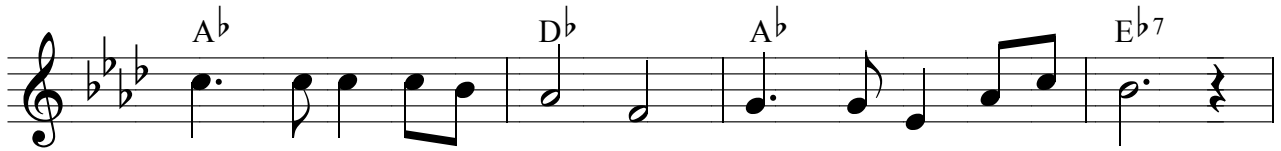

허물과 죄악 으 로 얼룩진 지난 날
 육신의 정욕 으 로 가 득찬 지난 날
 오 할렐루야 아 멘 주 님 감사합 니 다

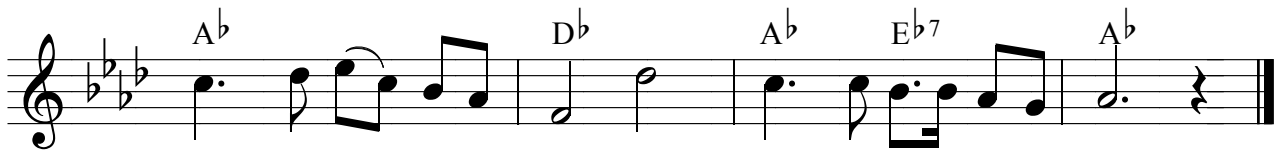

주 님의 - 보혈 로 써 옛 사람을 벗었 네
 주 님의 - 사랑 으 로 새 사람이 되었 네
 오 할렐 - 루야 아 멘 주 님 찬양합 니 다

조일상

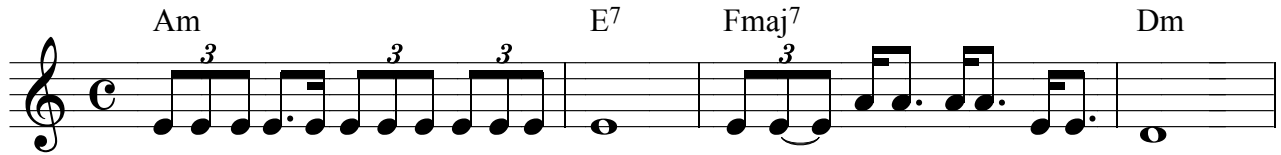

너에게 지금 고난을 주는 것은 내가 - 너를 쓰러 함 이 라
너는 왜 지금 실족을 하려는 가 너는 왜 지금 슬퍼 하는 가



너에게 지 - 금 시련을 주는 것은 내가 - 너를 - 축복하 려 이 라
나는 - 너에게 축복을 주 - 려고 엄청난 계획을 하고 있 - 노 라



지금은 네 - 가 미 약 하 나 나중은 네 - 가 강해 지 리 라

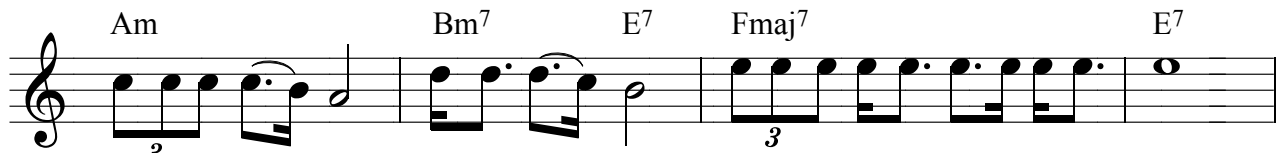

지금은 네 - 가 연약 하 - 나 나중은 네 가 강해 지 리 라

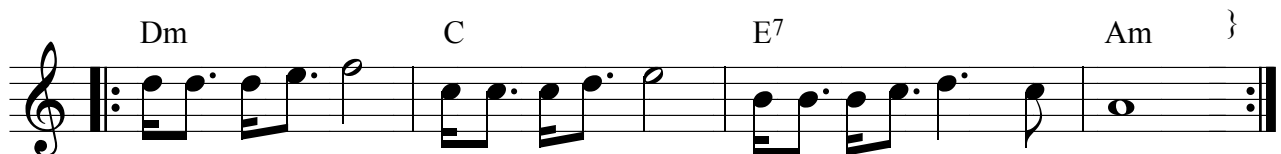

놀라 지 말 라 무서워 말 라 나는 너 의 하 나 님

2210

할렐루야 주를 찬양

유승아 작사
유재경 작곡

E E/D A/C#

여 기 모 인 우 - 리 - 마 음 다 - 해 - 주 를

D E E/D A/C#

찬 양 - 해 - 우 리 - 찬 양 중 - 에 - 임 하 시 - 는 - 주 님

D E E/D A/C#

들 으 - 시 - 네 주 는 능 력 의 말 - 씬 - 모 든 만 물 - 을 - 붙

D E E/D A/C

드 시 - 네 - 높 은 - 곳 에 계 - 신 - 주 의 위 - 엄 을

D C#m7 E/B A

우 린 바 라 - 보 네 - 모 든 민 족 - 주 - 앞 - 에 나 - 와 - 그

A E/G# F#m7 E/G# A

면 류 - 관 - 주 의 보 좌 앞 - 에 드 리 네 -

A/B { E E/D C#m7

- 할 렐 루 야 주 를 찬 양 - 소 리 높 여 노 래 하 네



- 기쁨으로-우리왕-께- 감사와 찬양드-려

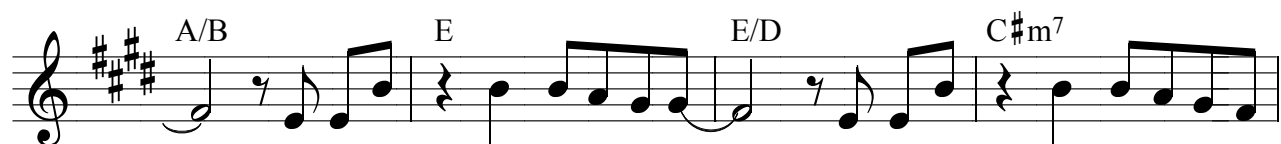

- 할렐루야 주를 찬양 - 기뻐하 네 주님의백

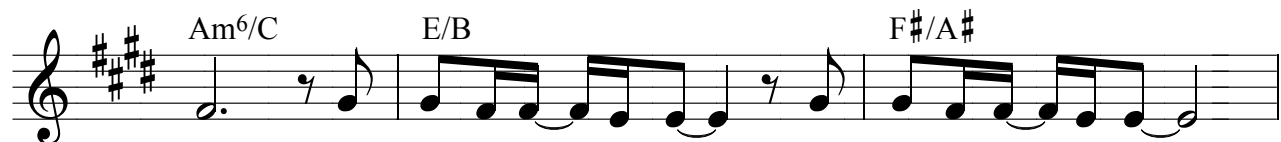

성 영광과 존-귀를-받기에 합-당한-

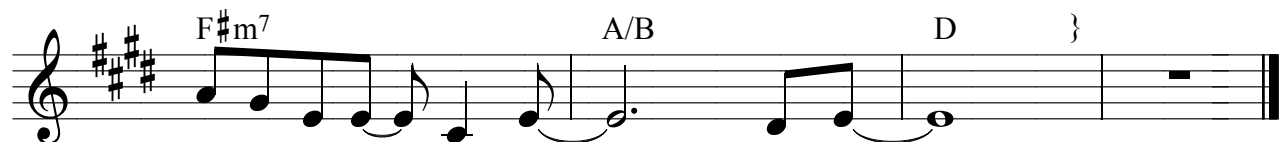

우리하나-님께-찬양-

D Dmaj7 D⁶ Dmaj7 D
 내가 - - 걷고 있는 이길 - - 비록 멀고 도

D⁷ G Em C G/A
 험 하여 도 - 주님 내 곁에 - - 함께 계시면 -

A⁷ Em C G/A A⁷ D
 - 아무런 걱정 - - 없겠 네 - 산은 높고 -

Dmaj7 D⁶ Dmaj7 D D⁷ G
 - 바다 깊고 - - 비바람 - 거세 도 -

Em⁷ C G/A A⁷ Em⁷
 주님 내 곁에 - - 함께 계시면 - - 아무런 걱정 -

A⁷ D D⁷ G A⁷ D D⁷
 - 없겠 네 - 주님은 - 내 목자 -

G A⁷ D D⁷ G A⁷
 주님은 - 나의 힘 - 주님은 - 반석

F^{#m} B⁷ Em A⁷ D
 나의 빛 나를 지키시는 나의 구세주 -

이신영 작사
NAZIRITE작곡

F G C F C

나를 사랑하시는 주님 주님 앞에 모든-것
건지시-는 주님 주님 앞에 모든-것

Dm G7 C C7 F D/F# C/G

내려놓고 주님께 맡길 때 나를 언제나 사랑
내려놓고 주님께 맡길 때 나를 언제나 건져

Dm7 G7 1. C 2. C C/E Fmaj7 G7

하시느- - 주님 나를 넘- 나를 고통과 시련 속에- 서
주시느- - 주님

C C/E F G Am C/G

도 - 구원 으 로 나를 이끄시는 - 주 - 나 를

F G7 C G/B Am C/G G7 C

환란과 눈물 속에 - 서 도 - 기쁨 으 로 - 이끄신 주님
평안 으 로 - 이끄신 주님

주민정



나 보다나를 - 잘 - 아시는 주-님 - - -



내 가 주를 떠나 - 어 디 로가겠나 - 이 까 -



- 나 어딜가든 - 지 주의 손이 나 를 인도하 - 시 며



주의 오른손이 - 나 를 불드시 - 리 다 - -



나 를 창세 전 - 부 - 터 - 계 획하 - 시 고 -

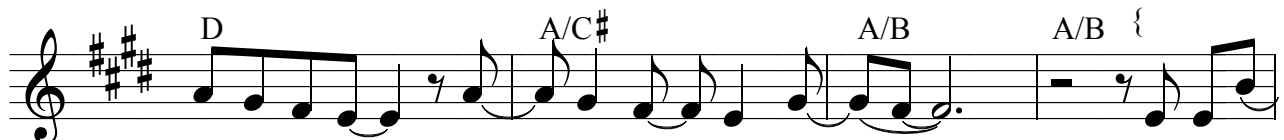

지 금까 지 - 인 - 도 하 - 시 네 - - - 하 나님



- 이 여 주의 생 - 각 이 어찌 그 - 리보배 로우신

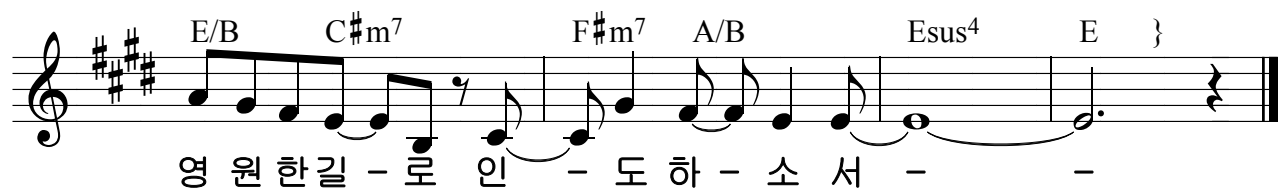
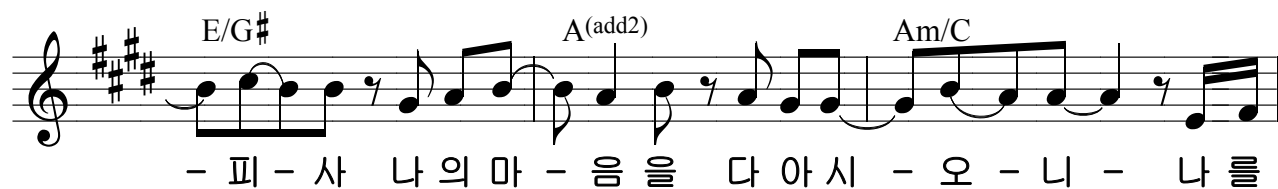
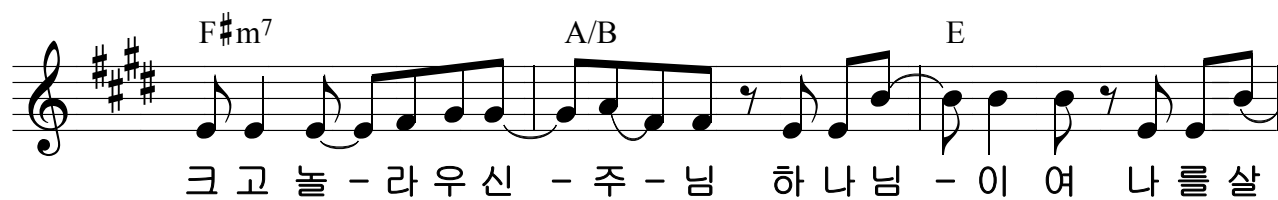

방민우

1. 새 로운 계 - 명 을 - 우리 에 - 게 - 주 셴 네
 2. 죄 인 의 마 - 음 을 - 돌 이 키 - 신 - 그 사 랑

- 서 로 사 랑 - 하 라 - - 발 을 씻 - 기 라 - 모 든 사
 - 나 도 사 랑 - 하 리 - 끝 까 지 따 - 르 리 - 모 든 세

- 람 이 - 주 를 보 게 되 리 주 의 나 - 라 - 여
 - 상 이 -

기 임 하 - 네 - 순 종 의 - 빛 - 세

상 비 추 - 리 - 사 랑 하 리 - 주 의 뜻 - 을 따 - 라 - 그

가 하 신 - 모 든 - 일 을 - 따 - - 라 예 배 하 리 - 그 순 종 의 - 길 에

- 서 - 세 상 은 주 - 의 영 - 광 을 - 보 - 리 주 의 뜻 이 쫓 아 - 지

- 리 -

조일상



1.세상 때문 에 - 눈물 흘려도 외롭지 않 아 - 주님 계시니
 2.마귀 때문 에 - 고통 당해도 외롭지 않 아 - 주님 계시니
 3.세상 친구 들 - 나를 떠나도 외롭지 않 아 - 주님 계시니



세상 때문 에 - 설움 당해도 - 주님 땀에 외롭지 않 아
 마귀 때문 에 - 괴롬 당해도 - 주님 땀에 외롭지 않 아
 세상 친구 들 - 나를 버려도 - 주님 땀에 외롭지 않 아

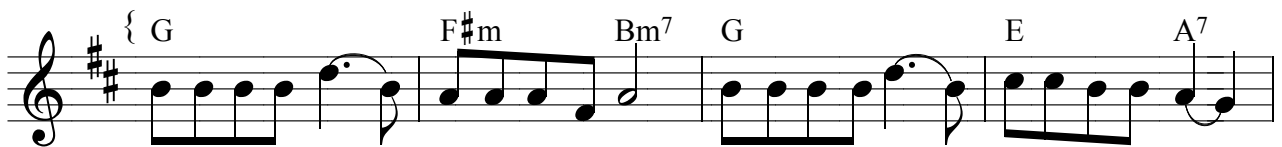

외롭지 않 아 - 주님 계시니 두렵지 않 아 - 주님 계시니 -



세 상 때 문 에 - 눈 물 흘 려 도 - 주 님 땀 에 외 롭 지 않 아

박성호

G/A A D D#dim7 Em9 A Gm9 D/F#

나 의 입 술 이 주 예 수 를 정 죄 했 고 - 나 의
완 악 한 마 음 이 채 짝 이 되 고 - 나 의

Em9 G/A A G/D D F#m/A Em/G F#m7

는 길 은 주 의 모 습 외 면 했 네 - 나 의 마 음 은 십
더 러운 혀 는 못 자 국 이 됐 네 - 나 의 마 음 은 주

B7 Em9 Gm6 D/A G/A D

자 가 공 로 저 버 렸 으 니 나 는 주 를 볼 수 없 는 죄 인
님 의 사 랑 외 면 했 으 니 나 는 주 를 만 질 수 도 없 네

1. G/A A7 2. { C/D D/F# G G#dim7 F#m7 Bm7

- 나 의 - 주 가 나 의 못 자 국 과 채 짝 질 로 인 하 여 멸 시

Em9 G/A A7 G/D D Am7 D7 G G#dim7

와 고 초 친 히 담 당 하 셧 네 - 나 의 죄 로 인 하 여 십 자

F#m7 B7(b9) Bm9 Gm6 D/A G#dim7

가 를 지 셧 네 내 가 주 님 을 버 렸 나 이 다 주 여
가 를 지 셧 네 내 가 주 님 을 사 랑 합 니 다 내 가

Em9 G/A G/D 1. D Am D/F# 2. D }

나 의 죄 악 을 용 서 하 소 서 - 나 의
주 - 님 - 을 사 랑 합 니 다 - -

조일상

주님 오시면
 주님 오시면
 나는 말하리
 내게 말하리

주님 때문에
 너의 고난을
 나는 외로웠다고
 내가 보았노라고

주님 때문인 괴롭
 너의 괴롭을 봤고
 주님 때문인 설움
 너의 설움을 봤고

주님 때문인 눈물
 너의 눈물을 봤고
 주님 때문인 사랑
 네 사랑을 봤다고

주님 오시면
 주님 오셔서
 나는 말하리
 내게 말하리

주님 때문에
 너의 고난을
 나는 외로웠다고
 내가 보았노라고

주님 오시면
 나는 말하리

주님 때문
 에
 나는 외로웠
 다고

Born Again

김준영 작사
주민정 작곡

C/E F(add2) Gsus⁴ G C/E F(add2) Gsus⁴ G
 주안에서 내 영혼 - 다시 태어나 -

Am⁷ Em⁷ F(add2) Dm⁷ Gsus⁴ G
 이전 것은 지나고 새롭게 됐네 - 죄로

C/E F(add2) Gsus⁴ G C/E F(add2) Gsus⁴ G
 물든 내 모습 - 예수와 함께 죽고 -

Am⁷ Em⁷ F(add2) C/E Dm⁷ Gsus⁴ G
 부활 생명 내 안에 새로운 삶이 열렸네 -

Am⁷ Em⁷ F(add2) F/G C G/B
 너희가 나를 택한 것이 아니요 -

Am⁷ Em⁷ F(add2) Gsus⁴ G
 내가 너희를 택하여 세웠나니 오직 내 안에

F(add2) C/E Dm⁷ F/G C(add2) C/E
 오직 내 속에 그리스도가 사나 오직 내 삶에

F(add2) Em⁷ Am⁷ 1. Dm⁷ F/G
 오직 내 맘에 그가 주인 되셨네

Am⁷ Em/G F(add2) Am⁷ Em/G F(add2) F(add2)

죄로

2. Dm⁷ F/G Csus⁴ C(add2) C/E

주 인 되 - 셧 - - 네 - 내 생 명

F(add2) C/E Dm⁷ F/G C C/E

- 그 안 에 - 그의 생 명 내 - 안 - - 에 - 나의 삶

F(add2) G/F Em⁷ Am⁷ 1. Dm⁷ Gsus⁴ G C/E

- 이 이 전 과 - 같 을 수 - 없 - - 네 - 내 생 명

2. B^b(add2) F/A Gsus⁴ G(add2)

같 을 수 - 없 - - 네 - 오 직 내 안 에

F(add2) C/E Dm⁷ F/G C(add2) C/E

- 오 직 내 속 에 - 그 리 스 도 가 사 - 네 - - 오 직 내 삶 에

F(add2) Em⁷ Am⁷ Dm⁷ F/G 1. Csus⁴ C(add2) C/E

- 오 직 내 맘 에 - - 그 가 주 인 되 - 셧 - - 네 - 오 직 내 안 에

2. Am⁷ Em/G F(add2) Am⁷ Em⁷/G F(add2) } F(add2)

김지은, 현지혜 작사
김지은 작곡

A B C#m7 E/G#



주-님-의 - 사-랑-이 - 날 변화시키-네-
날 일으키시-네-

A B C#m7 1. E/G# 2. C#m7



신-실-한-그-사-랑-우워어
놀-라-운-

{ A B C#m7 E/G#



예수 날 구-원하신 예수 내 생-명-되-신

A B C#m7 C#m7



예수 유-일-하-신 내 주 님-께 언 제 나

A B C#m7 C#m7



주 만 찬양 해 - 워 우워우워 어

A B C#m7 E/G#



영 원 히 주 만 높-이 리 - 워 어 언 제 나

A B G#m7 C#m7



주 만 찬양 해 - 워 우워우워 어

A B C#m7 E/G# }



영 원 히 주 만 높-이 리 - 주 만 높 이 리

방민우, 현지혜 작사
방민우 작곡

F/A B \flat Csus 4 C

주 는 약 - 한 자 돌 보 - 시 며
주 는 내 - 영 혼 건 지 - 시 고

F/A B \flat Csus 4 C

- 같 힌 자 - 자 - 유 케 - 하 네
내 모든 죄 - 용 - 서 하 - 셧 네

F/A B \flat Csus 4 Dm 7

눈 먼 자 보 - 게 하 - 시 며 억 눌 - 린 자 자유케 해
주 얼굴 보 - 게 하 - 시 며 주 은 - 헤 로 자유케 해

F/A B \flat Csus 4 C {

새 - 립 게 하시 - 는 - 주 - 기 - 뻐 해

F/A B \flat Dm 7 Csus 4

- 날 구 - 원 하 - 신 주 - 를 기 - 뻐 해

F/A B \flat Dm 7 Csus 4

- 날 자 - 유 케 - 하 셧 - 네 기 - 뻐 해

F/A B \flat Dm 7 Csus 4

- - - 나의 피 - 난 처 - 되 시 - 니 - 그

Gm 7 Dm 7 Csus 4 C }

곳 에 달 - 려 - 가 안 전 - 하 리 - -

김석균

죄와 허물을 - 뚫고 세워진 - 십자가 - - 고집과
 과슬픔 - 뚫고 세워진 - 십자가 - - 절망과

편견을 - 뚫고 세워진 - 십자가 - - 탐욕과
 괴로움 - 뚫고 세워진 - 십자가 - - 허무와

교만을 - 뚫고 세워진 - 십자가 - - 죽음을
 두려움 - 뚫고 세워진 - 십

뚫고 - 세워진 - 십자가 - - 고통

자가 - - 사망을 뚫고 - 세워진 - 십자가 -

십 - 자가 - - 주의 영광이 머무는 곳 -
 십 - 자가 - - 자비와 긍휼이 머무는 곳 -

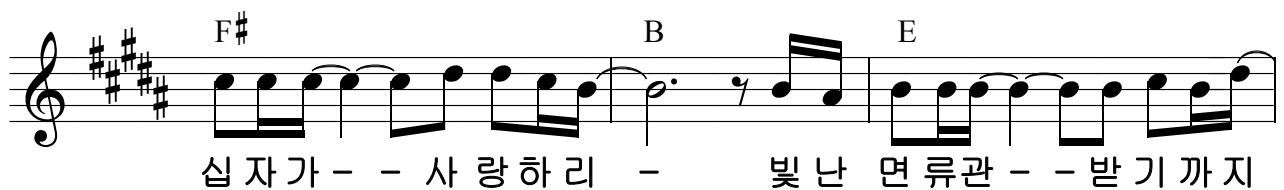

F C(add2) B \flat (add2) F C(add2)

나는 노래 - 하 - - 네 - 자유케 하 - - 신 주
 나는 노래 - 하 - - 네 - 날 구원 하 - - 신 주

B \flat (add2) C(add2) Dm7 C(add2) B \flat (add2) C(add2)

- 의 사 - 랑 - 모든 것을 내 - 어 주 시 - - - 고 -
 - 의 은 - 혜 - 모든 것을 주 - 께 말 기 - - - 고 -

Dm7 Am7 1. B \flat (add2) 2. B \flat (add2) {

우 리 를 구 - 하 셴 - 네 - - 누 가
 내 삶 주 께 - 드 리 - 리 -

B \flat /D C/E F E \flat (add2) B \flat /D

우 리 - 를 - 주 의 사 랑 에 서 - 끊 을 수 있 - 으 리

Csus4 C B \flat (add2) C(add2) Dm7

- 나 이 제 - 주 - 만 - 주 만 위 해 살 - 겠 네 그 어 떠

B \flat (add2) C(add2) Dm7 B \flat (add2) C(add2)

- 것 - - 도 - 막 지 못 하 - - 네 주 님 의 - 사 - 랑 - 작 은

Dm7 Gm7 C(add2) Fsus4 F

나 를 감 - 싸 네 오 주 의 영 광 안 에 살 겠 - 네 -

F B \flat Dm7 1. C(add2) 2. C(add2) F/A B \flat Dm7 C(add2)

D.C.

권요섭 작사
이권희 작곡

G Am7 D G C/D

1.우릴 향한주님 사랑 아나요 - 서로사랑하라하신 그 사랑 -
2.우릴 향한주님 계획 아나요 - 주의사랑은땅에 전하기를 -

G C Am7 D G F/A G/B

달힌 마음 - 열었나 요 오늘은 - 기쁨소망 - 나누어 요
달힌 입술 - 열었나 요 오늘은 - 하늘소망 - 나누어 요

C G Am7 D G/B

힘을주세요- 사랑할 수 있도록 - 힘을주세요-증거할 수 있도록 -

C A/C# G/D Em7 Am7 A/C#

소망주세요- 주님의 사랑으로 - 용기주세요- 십자가 의

C/D D C/D D G C

능 력 으 로 - 나 를 향 한 주 님 의 - 크
온 땅 위 에 충 만 한 - 주

D G D/F# Em7 A/C# C/D D

신 계획을 - 나 를 향 한 주 님 의 - 크 신 사랑을 -
의 은혜를 - 모든만물다스리-는 그 능력을 -

G C D D#dim Em7 Am7 D G

전하리라 - 세상알도록 - 내 아버지사-랑을 -
찬양하리 - 내 생명다해 - 살 아계신주-님을 -

2224

여호와께 돌아가자

(Love Never Fails)

김준영 작사
주민정 작곡

Fm7 D \flat (add2) A \flat (add2) B \flat (add2) Fm7 D \flat (add2)

내 백성이 나를 떠나 - 돌아 - 섰지만

E \flat sus4 E \flat Fm7 D \flat (add2) A \flat (add2) E \flat (add2)

- 내 사랑이 내 백성을 -

Fm7 D \flat (add2) E \flat sus4 E \flat B \flat m7

포기 - 못 하 - 니 - 내 모든 것 내 어 주

A \flat /C D \flat (add2) E \flat sus4 E \flat

고 나 그 들 - 을 일으키라 - 여호와 -

A \flat (add2) E \flat /G Fm7 A \flat /E \flat D \flat (add2) A \flat /C

께 돌아 - 가자 - 우리들 - 아서도 그는 변

B \flat m7 D \flat /E \flat A \flat (add2) E \flat /G

- 치 않 네 여호와 - 께 돌아 - 가자

Fm7 A \flat /E \flat A \flat (add2)/C D \flat (add2) D \flat /E \flat

- 우리 넘 어 저도 그 사랑 영원 하

A \flat sus4 A \flat A \flat /C D \flat (add2) E \flat Fm7

네 사 랑 - 은 - 오래 - 참 고 - 자 신 - 은

- 내 어 - 주 네 - 서 로 사
 - 랑 할 때 세 상 은 주 보 네 사 랑 은
 - 절 대 지 - 지 않 네 - 사 랑 - 은
 1. D \flat /E \flat E \flat A \flat /C
 2. D \flat /E \flat D \flat /E \flat A \flat (add2) E \flat /G
 - 여 호 와 - 께 돌 아 - 가 자
 - 우 린 들 - 아 서 도 그 는 변
 - 치 않 네 여 호 와 - 께 돌 아 - 가 자
 - 우 린 넘 어 저 도 그 사 랑 영 원 하 네

류수영

A² A F^{#m} A/E D
 난 자유해 난 자유해 주 보혈의 - 능

D/E E E⁷ A² A E/G[#] A/F[#] -/E
 력으로 난 자유해 난 자유해 - 주

D E 1. A 2. A
 예수 의 - 능 - 력 - 난 - 내

C[#] C^{#7} F^{#m} A/E D
 영 혼 주 - 께 - 불 잡 힘 됐 - 네 난 자유해 - 난

E⁷ C[#] C^{#7} F^{#m} A/E
 자유 - 해 - 나의 모든 - 짐 - 주 께 맡겼 - 네 난

D D/E E E⁷ { 3. A }
 자유해 - 난 자유해 - - 난 -

2226

하나님은 네게 복을 주시고

(축복송)

강 찬

G D/F# C/E G/D

하 나 님 은 네 게 복 을 주 시 고

C G/B A7 Dsus

너 를 지 키 시 길 원 하 - 며 -

G D/F# C/E G/D

그 열 굴 을 네 게 로 비 추 시 사
그 열 굴 을 네 게 로 향 하 시 사

C G/B Am D G

은 혜 베푸 시 길 원 하 노 - 라
평 강 주 시 기 를 원 하 노 - 라

이혁진

1. 날 이 저 물어 - 갈 때 - 빈 들 에 서 걸 - 을 때 - 그 때

가 하나 님 의 때 - 내 힘 으 로 안 - 될 때 - 빈 손

으 로 걸 - 을 때 - 내 가 고 백 해 - 여 호 와 이 레 - 주 가

일 하시 네 - 주 가 일 하시 네 - 주 께 아 끼 지 않 - 는 자 에 게

- - - 주 가 일 하시 네 - 주 가 일 하시 네 - 신 려

하 며 걸 는 자 에 게 - 2. 우 리 모 인 이 - 곳 에 - 주 님

함 께 계 - 시 네 - 누 리 네 - 아 버 지 은 헤 - 적 은

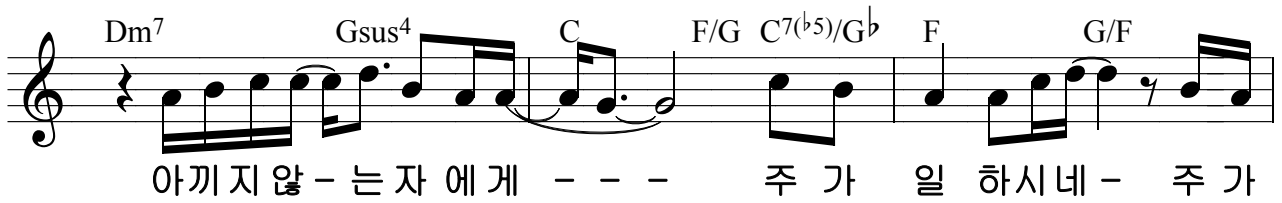

주인정

E(add2) B/D# A/C# Esus4 E Bsus4
 왜 그렇게 사랑했나요 - 보잘것없고 어린 나 를

E(add2) B/D# A(add2) A/B B
 왜 그렇게 기다렸나요 - 연약하고 부족한 나 인 데

Amaj7 E/G# F#m7 A/B Am/E E
 날 기 다려 주신 그 사 랑 왜 이제야 알 았 는 지

Amaj7 G#m7 C#m7 D A/B B {
 나 때 문에 많 이 아 프 션 나 요 - 이 전 내 가 더 사 랑 할 게 요 내 가

E(add2) B/D# C#m7 G#m7
 받 은 그 사 랑 - 세 상 에 전 할 게 요 - 나

A B/A G#m7 C#m7 F#m7 A/B B
 를 사 용 해 주 세 요 날 보 내 주 세 요 날 일 으 - 켜 주 세 요 내 가

E B/D# C#m7 G#m7
 힘 들 고 지 쳐 - 서 넘 어 지 려 할 때 도 - - 생 명

A B/A G#m7 C#m7 F#m7 A/B E }
 주 신 그 사 랑 또 기 억 할 게 요 내 모 든 것 되 - 신 내 아 버 지

이권희

F C/E Dm7 Am7 B \flat F/A

나를 버- 리고 - 그의 길을 가- 는 - 것 - 세 상 그 무엇 - 보다 - 어 려

G/B C sus^4 C F C/E A A/C \sharp Dm7

운 내려- 놓음 - 내 안에 - 예수 - 그 분 만 생각 - 할 때 - - 하

Gm7 B \flat /C F B \flat /C F C/E

늘 의 그 - 손 이 - 일 하시네 - 그 분 의 - 마음 -

Dm7 Am7 B \flat F/A G/B C sus^4 C

그 분 의 - 시 - 선 - 그 분 의 원 하 - 심 을 - - 내 맘 에 두 - 는 것 -

F C/E A A/C \sharp Dm7 Gm7 B \flat /C

십 자가 - 그 길 - 그 곳 에 나 설 - 때 에 -- 주 님 나 를 - 통 해 - 일 하시 -

F { B \flat /C F C/E B \flat /D F/C

네 그 사 랑 그 사 랑 - - 나 를 살 리 - 신 그 사 랑 -

B \flat F/A G/B C sus^4 B \flat /C F C/E

하늘 의 - 모든 영광 - 다 내려 놓 - 으 신 - 내 삶 도 그 렷 게 - - 내

B \flat /D F/C B \flat F/A Gm7 B \flat /C F }

려 놓 습 - 니 - 다 - 주 님 기 - 뻬 하시 는 - 그 길 가 령 - 니 다 -

2230

평화 하나님의 평강이

김창석

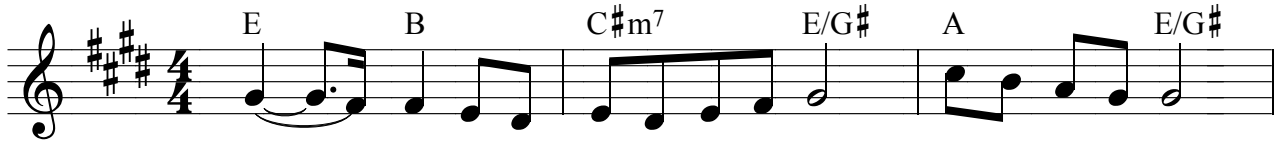

1. 평 - - 화 하 나 님 의 평 강 이 당 신 의 삶 에
 2. 은 - - 혜 하 나 님 의 은 혜 가 나 의 삶 속 에
 3. 평 - - 화 하 나 님 의 평 강 이 우 리 의 삶 에



넘 쳐 나 기 를 - 평 - - 화 하 나 님 의 평 강 이
 넘 쳐 나 기 를 - 소 - - 망 하 나 님 의 소 망 이
 넘 쳐 나 기 를 - 기 - - 뵈 하 나 님 의 기 뵈 이

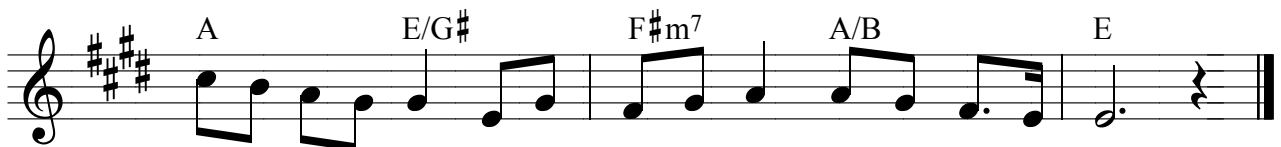

당 신 의 삶 에 가 득 하 기 를 축 복 합 니 다
 나 의 삶 속 에 가 득 하 기 를 축 복 합 니 다
 우 리 의 삶 에 가 득 하 기 를 축 복 합 니 다

2231

선한목자

John. W. Peterson

C C#⁰ Dm Dm⁷ G⁷ C

1. 선 한 목 자 - 나 길 잃 고 헤 멜 때 -
 2. 선 한 목 자 - 날 인 도 해 주 소 서 -

C C#⁰ Dm D G⁷ C C⁷ *Fine*

선 한 목 자 - 늘 돌 보 아 주 셧 네 -
 선 한 목 자 - 나 그 결 에 있 겠 네 -

F F#⁰ C A⁷ Dm G⁷ C C⁷

날 찾 으 시 고 힘 센 팔 로 인 도 해 주 신 주 님 -

F F#⁰ C A⁷ Dm D⁷ G G⁷ D.C.

그 아 무 도 날 해 치 잘 네 보 호 해 주 - 시 네 -

2232

사랑은 여기 있으니

김지은, 방민우, 전원 작사
방민우 작곡

F(add2) C F(add2) C

F(add2) C(add2) F(add2) C(add2)

사 랑은 여기 있 - 으니 - 내 게 찾 - 아 오 셴 - 네 -
예 수 내 - 안 에 있 - 네 -

F(add2) C(add2) Dm7 Am7 (G)

그 가 먼 - 저 날 사 - 랑 하 사 아 들 - 보 내 주 셴 네 -
완 전 한 - 그 의 사 - 랑 안 에 함 께 - 살 게 하 셴 네 -

F(add2) Gsus4 G Dm7 F(add2)

오 위 대 하 신 - 주 의 이 름 - 높 이 리 라 - 사

C Dm7 Am7 F(add2)

랑 그 사 랑 온 세 상 을 비 추 - 시 네 사

Am7 Em7 F G F(add2)

랑 그 사 랑 승 리 하 리 영 원 까 지

Gsus4 G Am7

| | | |
|--------|------|--------|
| 1. Em7 | D.C. | 2. Em7 |
|--------|------|--------|

F(add2) Gsus4 G Am7 Em7

오 위 대 하 신 - 영 광 의 왕 -

F(add2) Gsus4 G 1. Am7 Em7

오 위 대 하 신 - 영 광 의 왕 -

2. F(add2) C Dm7

- 높 이 리 라 - 사 랑 그 사 랑 온

Am7 F(add2) Am7

세 상 을 비 추 - 시 네 사 랑 그 사

Em7 F G 1. Csus4 C Csus4

랑 승 리 하 리 영 원 까 지 사

2. F(add2) C F(add2) C }

지

류수영

B \flat F/A Gm B \flat /F E \flat Cm
 주 - 여 당 신 발 아 - 래 - 옆 드 려 간 구 하 오
 F sus^4 F Dm E \flat C
 - 니 - 나 의 모 든 죄 와 허 물 - 을 용 서 하 여 주 소
 F sus^4 F B \flat F/A Gm -/F E \flat C7
 - 서 - 자 비 하 신 하 나 - 님 - 긍 흘 을 베풀 소
 F sus^4 F B/F# Gm E \flat -/D
 서 나 의 시 대 가 주 께 있 사 오 - 니 내 게
 Cm B \flat /F F E \flat F7
 관 계 된 모 든 것 을 완 전 케 하 소 서 - -
 { B \flat B \flat 7/D E \flat
 나 의 가 는 길 오 직 주 가 아 시 니 - 나 를
 Cm F B \flat -/D
 연 단 하 - 신 후 에 는 내 - 가 정 금 과 같 이 - 나 아
 E \flat C E \flat /F F B \flat }
 오 리 라 - 나 를 단 련 하 - 신 후 에 는

2234

날 만나라

Kirk Deraman

C G/B Am C7/G F C/E Dm7 G7

1. 날 만나라 그 -
 2. 주 경배해
 3. 주 만나리

C G/B Am Am/G G/D D7 G7

를 날개 사 - 이 에서 날 만나라
 주 경배해
 주 만나리

C G/B Am C7/G F C/E Dm7 G

날 만나라 그 -
 주 경배해
 주 만나리

C G/B Am Fm/A^b C/G G7 C

를 날개 사 - 이 에서 날 만나라
 주 경배해
 주 만나리

방민우

E E/D A/C# F#m7 A/B

E E A/C# F#m7 A/B

내

E A/E E

높이 계신 주 - 께 영 광 을 돌 리 리 - 나 의 영 원 하 신 기 - 업 또

D/E E A/E

만 유 의 - 주 께 그 높 고 높 은 위 - 엄 말 로 다 못 해 도 - 내

D/E A/E E

삶 으 로 드 리 고 싶 어 - 내 높 이 계 신 주 - 께 영

A/E E D/E

광 을 돌 리 리 - 감 히 비 교 할 수 없 - 는 지 혜 와 그 - 사 랑 그

C#m7 A(add2) D(add2)

높 고 높 은 위 - 엄 말 로 다 못 해 도 - 내 삶 으 로 드 리 고 싶 어

A/B E E/D

- 높 고 놀 라 운 주 - 이 름 내 영 이 주

A/C# F#m7 E/G# A A/B E
 - 를 찬 송 하 며 기 뻘 - 뒤 겿 - 네 높 고 놀 라 운 주

E/D A/C# *To Coda* F#m7 E/G# A A/B *D.S al Coda*
 - 이 름 내 영 이 주 - 를 찬 송 하 며 기 뻘 - 노래 - 해

Coda F#m7 E/G# A A/B E E/D
 - 노래 - 해 높 고 놀 라 운 주 - 이 름 내 영 이 주

A/C# F#m7 E/G# A A/B E
 - 를 찬 송 하 며 기 뻘 - 뒤 겿 - 네 높 고 놀 라 운 주

E/D A/C# F#m7 E/G# A A/B
 - 이 름 내 영 이 주 - 를 찬 송 하 며 기 뻘 - 노래 - 해

F#m7 E/G#
 형 언 할 수 - 없 는 - 그 놀 라 운 - 사 랑

F#m7 C#m7
 - 은 혜 와 진 - 리 로 - 새 롭 게 - 하 신

F#m7 E/G#
 - 십 자 가 의 - 보 혈 - 그 놀 라 운 - 은 혜

D A/B F#m7
 - - - - -
 형 언 할 수 - 없 는

E/G# F#m7
 - 그 놀 라 운 - 사 랑 - 은 혜 와 진 - 리 로

C#m7 B/D# E F#m7
 - 새 롭 게 - 하 신 - 십 자 가 의 - 보 혈

E/G# D A/C# A/B A/B
 - 그 놀 라 운 - 은 혜 - - - -

{ E E/D
 높 고 놀 라 운 주 - 이 름 내 영 이 주

A/C# F#m7 E/G# A A/B E
 - 를 찬 송 하 며 기 뻘 - 뛰 겠 - 네 높 고 놀 라 운 주

E/D A/C#
 - 이 름 내 영 이 주 - 를 찬 송 하 며 기 뻘

1. F#m7 E/G# A A/B 2. F#m7 E/G# A A/B 4 }
 - 노래 - 해 - 노래 - 해

한성욱



2237

예수 사랑

예수전도단 번역

Musical notation for the first line of the song. The key signature is E major (three sharps) and the time signature is 6/8. The melody consists of quarter notes and a half note. The lyrics are: 예수 사랑 나의 사랑 - - -

E B⁷ E

예 수 사 랑 나 의 사 랑 - - -

Musical notation for the second line of the song. The key signature is E major (three sharps) and the time signature is 6/8. The melody consists of quarter notes and a half note. The lyrics are: 내 맘 속에 넘쳐 형제 를 사 랑 해
자 매
이 웃
주 님

E E⁷ A E B⁷ E

내 맘 속 에 넘 쳐 형 제 를 사 랑 해
자 매
이 웃
주 님

이민섭

D A G D Em A D A

나 - 는 - 주 - 를 - 나의 피난-처 로 삼아 -

D A G D Em G A D } Fine

주님의 - 날 개그늘아래 - 온 전히 거 - 하 - 리 -

{ G F# Bm G F#/A# Bm

주의 보좌 앞 에 나 - 가 주의 얼굴 보 며

G F# Bm Bm7 G Asus4 A7 D.C.

내 영혼 평안 히 쉬 - 네 주의 품 안 - 에 -

강태원

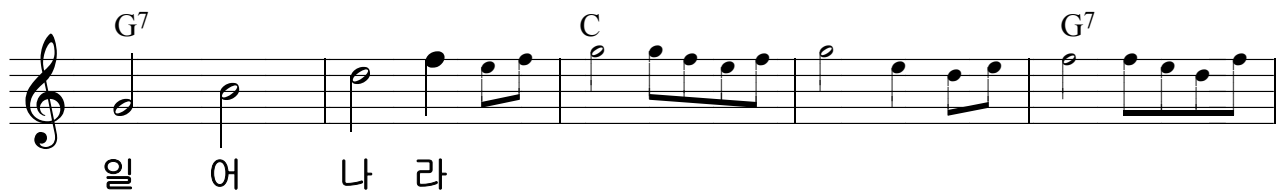
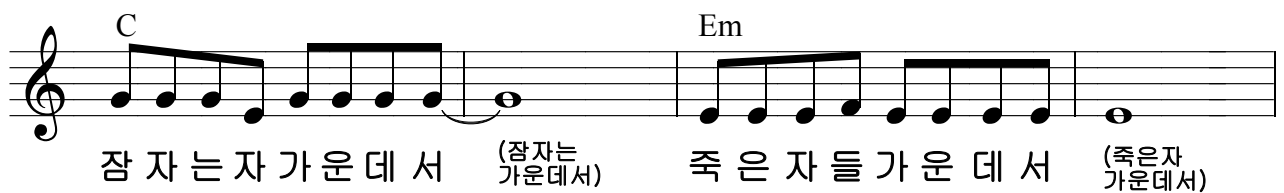

주님 - 오시 는 데 주께 서 - 오시 는 데 맞 을
 준 - 비 합 시 다 우리 찬 양 합 시 다 하늘 이 열 리
 고 밝은 빛 - 빛 날 때 에 천 지 진 동 하 는 소 리 나 팔
 소 리 들 리 리 성 도 여 모 여 라 천 국 잔 치 열 렸
 다 주 의 이 - 림 부 르 며 우리 잔 치 합 시 다 람 라
 라 - 람 라 라 라 라 라 - 람 라 라 라 람 라 라 라 - 라 리 라
 리 라 천 국 찬 양 합 시 다 람 라 라 - 람 라 라 라 람 라

G⁷ E⁷ 1. F C G⁷ C
 라 할라라라 할라라라 - 라리라 리라천국 잔치갑시다

C C G⁷
 어느날갑자기 들림받는그날 - 나의이름- 너의

C F G⁷ C
 이름- 불려지는이름마다다시살아나겠네그때

C G⁷
 그때그때그때그때 나의이름불려지겠네하늘

E⁷ F C G⁷ C
 로부터불려지고저천국에가겠네할렐루야할렐

F G⁷ C F
 루야할렐루야할렐루야할렐루야할렐루야할렐

G⁷ C D.S. al Coda 2. F C G C Fine
 루야할렐루야우리리라저천국에갑시다

Herlin Pirena

C G/B Am C/G F C/E

1. 나의 피난처 - 예수 - 의지해 요 나의 피난처 - 예수 - 의지해
 2. 나는 영원히 - 주님 - 사랑해 요 나는 영원히 - 주님 - 사랑해

D/F# Gsus4 C/E Fmaj7 Dm7 C G/B Am Fm7/G#

- 요 - - 나의 가는길 - 에거 - 셴바 - 람 몰아쳐 - 와도 - 나의
 - 요 - - 세상 어떤것 - 도나 - 의사 - 랑 끊을수 - 없네 - 나는

C/G G 1. C 2. C F/G { G/B

피 난 처 - 예 수 - 의 지 해 요
 영 원 히 - 주 님 - 사 랑 해 요 아 바

C G/B Am C/G F C/E Dm7 F/G G/B

아 버 지 나 를 사 랑 하 시 니 나의 모든 것 주 께 드 려 요 아 바

C G/B Am C/G Fmaj7 Em7 Dm7 F/G C }

아 버 지 내 가 여 기 있 으 니 주 님 영 광 위 하 여 써 주 세 요

2241 우리는 주의 움직이는 교회

김현철

F C/B B^b/D F/A B^b Gm Csus⁴ C

우리는 주의 움직이는 교-회 이곳은 주님을 위한 자리

F C/E B^b/D F/A B^b Gm Csus⁴

내가 기도하는 모든 땅 위에서 하나님에 배받을

C C⁷ F B^b/F Csus⁴ C {

- 그 날을 고대하네 - - 나의

F C/E C/D F/C F/A

노래로 주님의 성전을 지으리 높임을 - 받으소서 이
하나님 우리가 이곳에 섰으니 이 땅을 치 - 유하시

B^b F/A Dm⁷ Gm⁷ Csus⁴ C

스라엘의 찬송 중 거하신 주님은 거룩하 십 - 니 다 두 열
하나님 - 우리가 어디에 있든지 주를 높이 - 리 다 열

F C/E A⁷ Dm F⁷

손들어 주님의 보좌를 만들고 온 맘 다 해 - 경배하 리 그
방들아 주님을 송축할지 어다 그 발아래 - 입 맞추 라 -

B^b C/B^b F/A Dm 1. Gm

룹 날개 사 이에 임하신 것 - 처럼 내 위에 임하 소
영원한 통치자 주 예수 그리스도

C C⁷ 2. E^b Csus⁴ C } F F

서 그는 위대하신 왕 -

김석균

A A Bm A/C# D

E E7 A Bm A/C# E/G#
 - 주 은 혜 로 - - 내 영 혼 회 복 됐 네

E/G# D/F# E7 A }
 - 주 의 은 혜 - 나 를 살 렸 네 -

신창규

Cm Fm



나는 지금 - 심령에 매임을 - 받아 예루

E♭ B♭ Gsus4 G7



살렘으 - 로 가려 하 - 는 데

A♭maj7 E♭ B♭ Cm



거기서 무슨 - 일을 만나려는지 알

A♭maj7 B♭ Cm

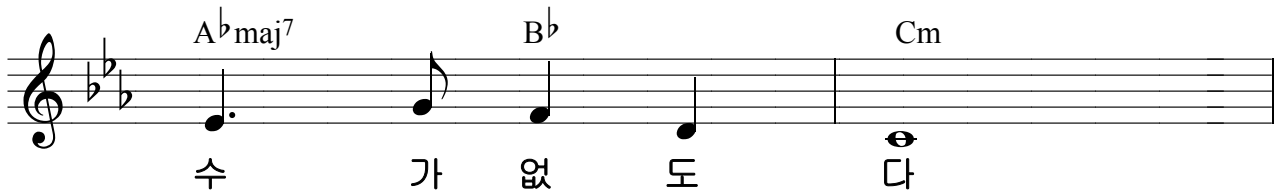

수가 없 도 다

Violin A♭maj7 B♭ Cm A♭maj7 B♭ Cm



오직 성령이 - 각 성에서 - 내게 대하여 - 증거

E♭ B♭ Cm E♭ B♭



하기를 - 결박과 환란 - 많은 핍박이 - 나를

G Fm G♭m G



기다린 - 다 하시 - 니 나의

A♭ Gm Csus4 C

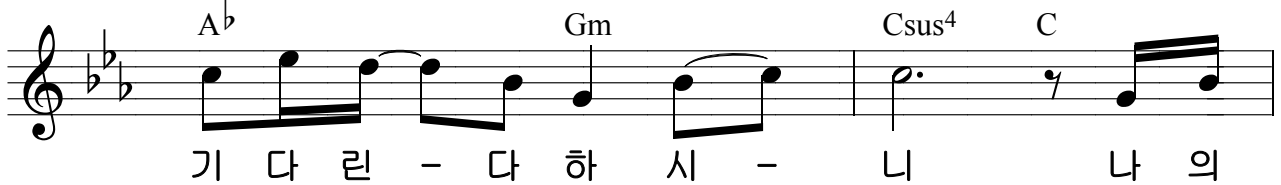

기다린 - 다 하시 - 니 나의

Cm Gm
달려갈 - 길과 주 예수께 - 받은 사명 - 복

Fm B \flat Gm/B \flat Cm
음 증거 - 하는 일을 - 마치려 함에는 - 나의

A \flat maj7 B \flat Gm Cm
생명을 - 조금도 - 귀한 것으로 - 여기

A \flat Cm
지 아니 하 노 라

Cm Cm⁹ A \flat maj7 G
우 후 우 - 후 음 흥 음 - 흥

Cm Cm⁹ Csus⁴ C
우 후 우 - 후 음

신창규



1. 신 앙 의 힘 된 - 의 미 를 알 고 온 생 을 주 게 바 치 기 로 했 을
2. 연 약 한 제 게 - 힘 을 주 시 고 발 걸 음 마 다 인 도 하 여 주 시



때 그 전 엔 아 무 렷 지 - 알 던 사 소 한 일 들 이 - 무 겁 게
며 굳 건 한 믿 음 으 로 - 이 길 가 도 록 하 심 도 - 참 으 로

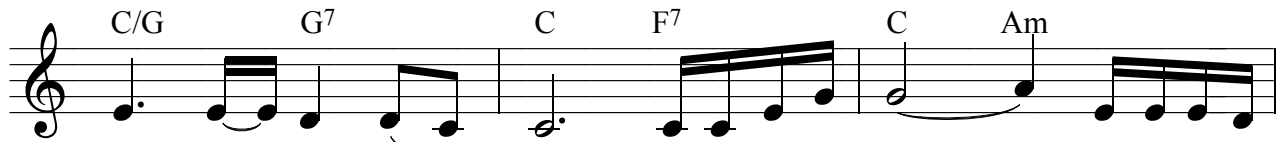

가 승 에 와 달 - 네 양 심 의 뜻 을 - 따 라 행 하
여 호 - 와 이 레 라 할 수 있 다 면 - 피 하 고 싶



고 사 랑 의 법 을 - 지 키 게 하 시 어 내 생 활 이
고 맘 편 히 나 의 길 을 가 고 싶 지 만 - 어 느 새



편 할 때 도 - 고 통 받 는 이 웃 있 음 을 - 늘 잇 지
당 - 신 은 - 나 의 중 - 심 을 볼 드 시 어 이 길 을

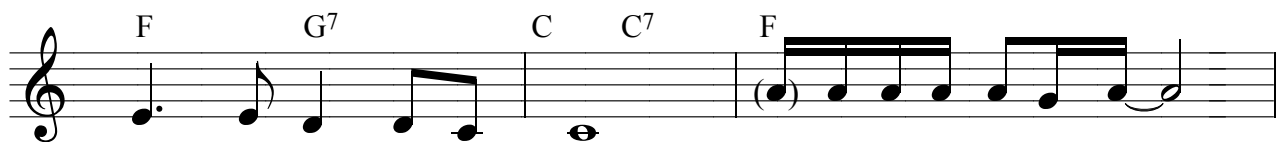

알 게 하 옴 소 서 - 내 모 든 결 점 과 -
가 라 명 하 시 네 내 마 음 의 생 각 과 -

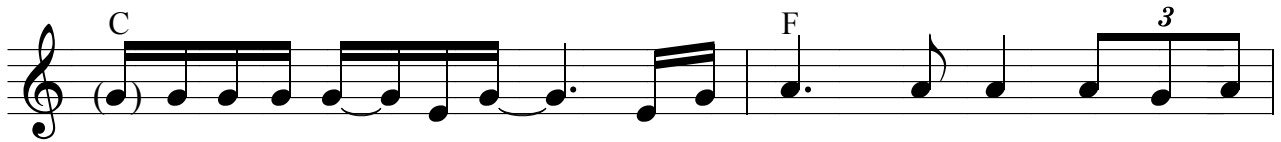

- 내 모든 나약함을 - 주의 은혜로 채우시
내 인생의 계 - 획을 - 주의 뜻대로 이끄시

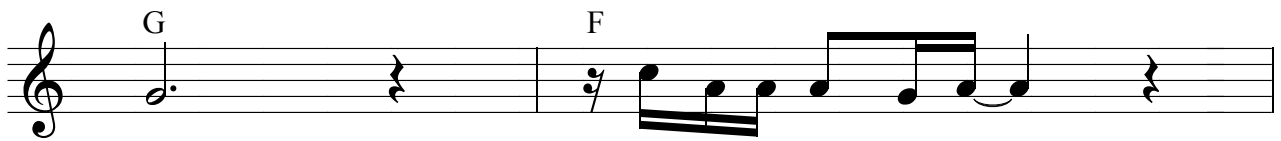

고
고 여호와 하나님 -

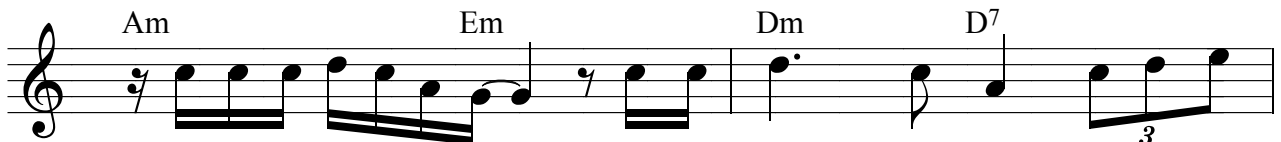

능력의 이름으로 - 내게 기쁨을 부으시
성령을 부으시



어
어 나로 생명의 복음에 - - 합당한



일꾼으로 쓰시어 - 주님의 뜻 이루어지이다 -

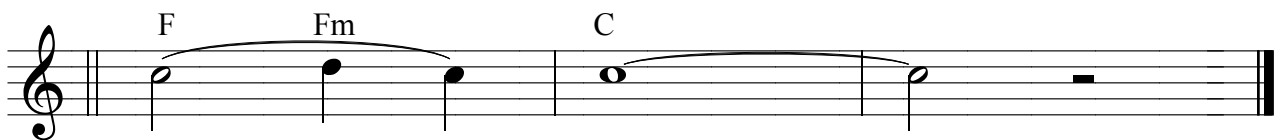

아 - - 멘 -

2245

나의 아버지

전지나 작사
전용대 작곡

D A/C# F#7 Bm G

나를 만드시고 - 내게 모 - 든것을 한 - 없 이 주시는

A A7 D A/C# F#7 Bm

나의 아버지 - 늘 내 곁에 계신 나의 아버지 나의

G -/A 1. D G/A A 2. D { D

아 - 버 지 나를 지 내 눈 엔 보이지 않지

Em7 A/C# D A

만 내 맘 속엔 계신 아 - 버 지 세상

D G D/A A7

사 람 들 - 없 다 해 도 내 마 음 속엔 - 계 시

D D G

네 내 가 살 수 있는 것 은 오 직

D A7 D }

하 나 님 아 버 지 은 - 혜 -

서정혁

Bm F#m/A G D B/D#

피도 눈물 - 도 찢 겨진 상처 - 도 날 살 리 - 시 려

Em7 Bm/D C#dim F#

어둡고 험한 고 난의 그 길 을 왜 걸 으 셔 야 - 했 나 십 자

G Dmaj7 G Dmaj7 B/D#

가 그 위 - 엔 사 랑 - 십 자 가 그 위 - 엔 능 - 력 -

Em7 Dmaj7 C# F#sus4

자 랑 치 도 않 고 교 만 치 도 않 는 날 향 한 - 사 - 랑 -

F# { Bm F#m/A G D D#dim Em Bm/F#

십 자 가 에 달 리 시 고 우 리 - 의 죄 를

G#dim F#/A# F# Bm F#m/A G D D#dim

지 셔 - 야 했 네 피 흘 리 신 - 그 사 랑 - 이

Em Bm/D C#m7(b5) F# Bm }

우 리 의 - 모 든 걸 - 대 속 해 야 했 네

윤석주

B \flat (add9) E \flat /B \flat F/B \flat B \flat (add9) C/E

나 같은 - 죄인 살 - 리 신 - 주의 - 은 - 헤 가 - 너무
부르심 - 따 른 그 - 길 에 - 하늘 - 소 - 망 이 - 나 를

Fsus⁴ F F/A B \flat (add9) E \flat /B \flat F/B \flat B \flat (add9)

크 고 놀 - 라 워 - 물 과 피 - 로 씻 - 긴 그 - 사 랑 - 주의 -
위 로 하 - 시 니 - 은 과 금 - 은 내 - 게 없 - 어 도 - 예 수 -

C/E Fsus⁴ F Dm⁷ Gm⁷

은 - 헤 면 - 나 는 충 분 합 - 니 다 - 다 른 무 엇 이 없 - 어 도 - 주 님
이 - 림 이 - 내 심 장 에 있 - 으 니 - 주 님 따 르 는 그 - 길 이 - 광 야

Cm⁷ E \flat /F F/E \flat Dm⁷ Gm⁷ A \flat maj⁷ E \flat /G

함 께 하 - 시 니 - 다 른 무 엇 이 없 - 어 도 - 주 님 으 로 충 분 하 - 단 걸 -
같 을 지 - 라 도 - 주 님 따 르 는 그 - 길 에 - 주 님 으 로 충 분 하 - 단 걸 -

Fsus⁴ F { E \flat maj⁷ Fsus⁴ F Gm⁷ B \flat /F

충 분 하 - 단 걸 - 십 자 가 - 로 좀 더 가 - 까 - 이 십 자 가 -

E \flat maj⁷ Fsus⁴ F \sharp dim Gm⁷ B \flat /F E \flat maj⁷ Fsus⁴ F \sharp dim

로 좀 더 가 - 까 이 십 자 가 - 로 - 주 가 - 나

Gm⁷ -/F E \flat maj⁷ B \flat /D Cm⁷ F \sharp sus⁴ B \flat }

를 부르 - 시 네 - 다 시 - - 십 자 - - 가 로 -

최인혁

D⁹ F#m Gmaj⁷ Dmaj⁷

내 가 - 항 상 - 기 빠 하 며 -

G D 1. E⁷ A⁷

기 도 하 며 감 사 하 리

2. A⁷ D G

감 사 하 리 *Fine* 우 름 구

F#m G Dmaj⁷

원 하 신 그리 스도 안 에 서 - 우 리

Gmaj⁷ D/F# E⁷ A⁷ D.C.

를 향 하 신 주 뜻 이 - 니

강병규



채수련 작사
김석균 작곡

태 초에하나님이 창조하신 - 에덴동산에서 -
 주와동행하며 기쁨으로 - 살았던 삶이 -
 죄의유혹으로 타락한 - 인간의욕망때문에
 잃어버린에덴을 다시회복하신 - 하나님 - 주님이
 주시는 - 모든 것으로 - 살아야 - 할인생 - 예수
 안에서 - 새롭게 - 된 - - 피조물 - - 기쁨의
 동산에덴동산내게임하 - 니 내영
 혼이 - 주님을 인하여 - 기뻐하리라 -

2251

주님! 주님! 주님!

강태원

D Em A7
 주님 - 주님 - 오 나의 주님

Bm -/A G A D G/D
 주님 - - 오 나의 주님 주님 -

D Bm Em -/F# G7 A7
 주님 - 그 피 묻은 손 내 밀어주소서 -
 주님 - 못 자국 난 손 내 밀어주소서 -

A D -/C# Bm A7 E7/G# A7
 주님 주님 - 나 에 게 로 오 라 하 신 주 님
 주님 주님 - 나 를 따 라 오 라 하 신 주 님

D -/C# B -/D Em A7
 부끄 런 - 맘 - 으 로 두 손 을 내 입 니 다 오
 겸손 한 - 맘 - 으 로 두 손 을 내 입 니 다 오

D D Em F#m A
 주님 - 메 마 른 이 가 승 답 답 한 이 마 음
 주님 - 냉 냉 한 이 가 승 강 팍 한 이 마 음

E/G# A7 D D
 어 쥘 수 가 없 어 주 님 의 지 하 옴 니 다 가 난 하 고
 어 쥘 수 가 없 어 주 님 의 지 하 옴 니 다 불 순 종 과

Em F#m A7

병 들고 - 불평 삼던 모든 일과 어둠 속에 구렁이에
 부 족 함 - 변명 삼던 모든 일과 세상에서 넘어지고

A Bm A Bm G A7

엎 매 었 던 곳 이 제 는 벗 어 났 네 그 죄 악 길 에
 고 달 팠 던 맘 이 제 는 떠 나 갔 네 그 죄 악 길 에

1. D 2. D D Em

서 서 주 님 - - 주 님 - -

A A7 D D

주 님 - - 주 님 - 주 님 - -

A7/C# A7 D D A/C# A7

D D A7 A7 D

D A D

오 나 의 주 님 주 님 - -

2252 여호와의 영광을 인정하는 것이

정종원

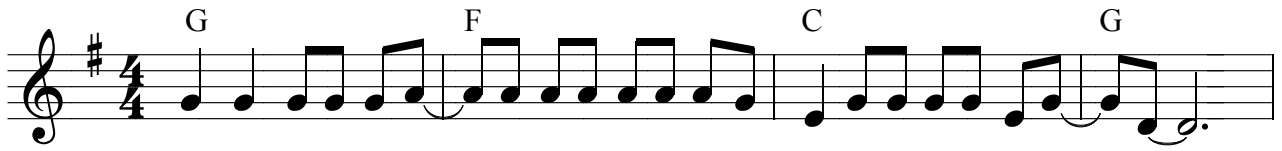

여 호 와 의 영광 - 을 인정하는 것이 세 상 에 가득 하 리 - 라 -

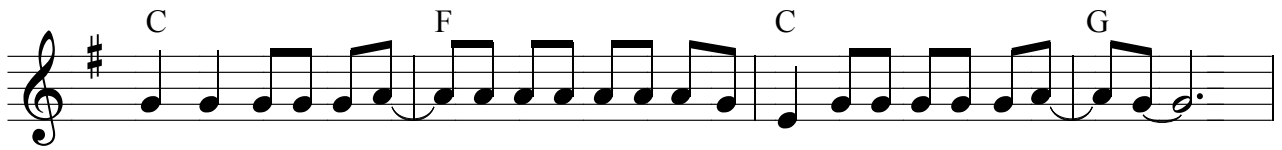

여 호 와 의 영광 - 을 인정하는 것 이 세 상 에 가득 하 리 - 라 -



물 이 - 바 다 를 덮 음 같 이 - 가 득 - 인 정 되 리 라 -



물 이 - 바 다 를 덮 음 같 이 - 가 득 - 인 정 되 리 라 -

2253

항상 기뻐하라

김성혜

1. 항 - 상 - 기 뻐 하 라 할 렐 루 야
 2. 쉬 지 말 고 기 도 하 라 할 렐 루 야
 3. 범 - 사 에 감 사 하 라 할 렐 루 야

항 - 상 - 기 뻐 하 라 할 렐 루 야
 쉬 지 말 고 기 도 하 라 할 렐 루 야
 범 - 사 에 감 사 하 라 할 렐 루 야

이 는 그 리 스 도 예 수 안 에 서

너 희 를 향 하 신 하 나 님 뜻

이 천

C Em

주의 사랑 - 을 - 나는 갈 망 - 하 - 네 -
내 삶의 주 - 인 - 나는 사 모 - 하 - 네 -

1. Dm7 Bb G7

나의 이름 - 을 - 부르 신 주 - 님 -

2. Dm7 Bb C7

나의 영혼 - 을 - 당 신의 - 신부로 삼 으 셧 - 네 -

{ C Am

나의 평 생 - 에 - 주 와 같 은 분은 - 없 - 네

F G7 To Coda ⊕

주 와 같 은 분은 - 없 - 어 오 직 - 예 수 만 나 - 의 - 주

1. C 2. Am Em F

- 나의 평 나의 있는 모습 그 대로 - - 날 품 에 - 안 으 시 는

C E Am Em F

- 분 - 내 가 기 대 했 던 것 보 다 - 넘 친 도 록 -

D/F# Gsus4 G7 Coda C } D.S.

나 를 사 랑 하 시 는 분 - - -

이성균

G/F C Dm G C

하 나 님 - 나의 - 이 마음을 받 아 주 - 소 서 -

G/F C/E Dm7 D7/F# Gsus4 { G ^{2nd time Harmony}

나의 평 - 생에 - 소원 을 들 어 주 - 소 서 - 가 난 함을

Em7 A7 Dm7 F/G G

- 나의 - 부 로 삼 게 - 하 고 - 낮 아 짐 을 내 명 - 예 로

C Fmaj7 Dm7 G

- 섬 기 는 것 을 즐 - 거 워 - 하 며 - 고 난 중

Em7 A7 Dm7 F/G G

에 주 를 - 높 이 게 - 하 고 - 잠 잠 히 행 동 케 - 하 며

Am2 Fmaj7 Dm7 Bm7(b5) E7

- 나의 죄 악 중 에 - 항 상 - 십 자가 보 게 하 - 소 서

Am7 Am7/G D2/F# D/F# Dm7 C/E Fmaj7 G7

- 음 - - - - - 그 은 헤 로 매 - 일 - 살 게 하 - 소 서

To Coda Cmaj7 } ⊕ Coda Fm9 A7sus A7 Dm7 C/E Fmaj7 F/G C

- D.C

- 그 은 헤 로 매 - 일 살 게 하 - 소 서 -

박재석

Em D C
 섬 들 아 - 내 앞 에 - 잠 잠 하 - 라 -

Em G/D Cmaj7
 - 민 족 들 아 새 롭 게 하 - 라

G Am Cmaj7 G
 - 두 려 워 말 라 놀 라 지 말 라 강 하

Em7 Bm7 Em 1.
 고 담 대 하 - 라 - 섬 들

2. Cmaj7 D Em
 - 내 가 너 와 - 함 께 함 이 라

Cmaj7 D C
 - 내 가 너 를 - 도 와 주 리 라 -

Am B7 Em D C
 외 치 며 나 아 가 라 여 리 - 고 성 나 팔

Am Bm7 Em
 불 며 나 아 가 - 라 -

Cmaj⁷ Bm⁷ Em
 용 사 들 이 여 외 치 - 며 - - 나 아 가

Cmaj⁷ D Em B⁷
 라 주 님 의 군 - 대 - -

Am Bm⁷ Em D Cmaj⁷
 승 리 의 함 성 소 리 외 칠 때 -

Am⁷ Bm⁷ Em 1. 2.
 원 수 들 무 너 지 리 라 - 내 가 -

Am⁷ Bm⁷ Em
 원 수 들 무 너 지 리 라 -

윤석주

F C B \flat F

전 능 하 신 하 - 나 님 - 너 를 지 키 시 - 는 분 -

Gm F/A B \flat C 7 F C

얼 굴 을 - 네 게 - 드 사 - 평 강 주 길 원 - 하 네 - 전 능 하 신 하 - 나 님 - 너 를

B \flat F Gm C 7 F sus4 F A $^7/C\sharp$

인 도 하 - 는 분 - 네 게 은 혜 베 - 푸 시 - 길 원 - 하 네 - 영 원

Dm Am B \flat F Gm 7 F/A

한 사 랑 으 로 - 말 씀 하 - 시 - 네 - 너 에 게 - 이 렇 게 -

B \flat C sus4 C 7 F A $^7/C\sharp$

복 을 주 - 노 - 라 - 여 호 와 는 네 게 복 을

Dm -/C B \flat C 7 -/B \flat

주 기 원 - 하 - 며 - 여 호 와 는 너 를 지 키 시 기 를 원 - 하 - 며 - 여 호 - 와 -

A 7 -/C \sharp Dm DmM $^7/C\sharp$ F/C Gm 7 C 7 1. F

는 그 얼 굴 - - 을 네 게 비 - 추 사 - 네 게 평 - 강 - 주 시 - 길 원 - 하 네

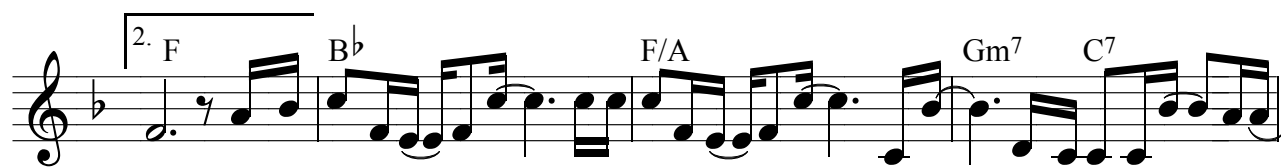

네 주는 너를지-키며-은혜 주기원-하 며- 네게 - 평 강-을주-시리

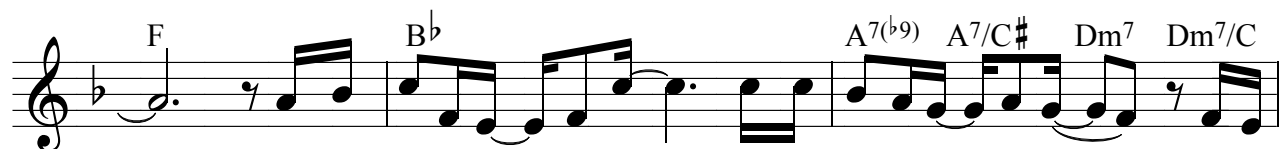

- 주는 너를아 - 시며 - 네 게 복을주-시네 - - 너의

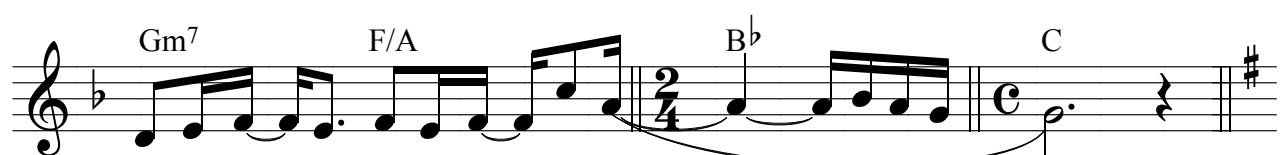

모 든 길 - 에 함 께 하 - 시네



위 - 우 위 여 호 와 는 네 게 복을 주기원-하-며- 여 호 와

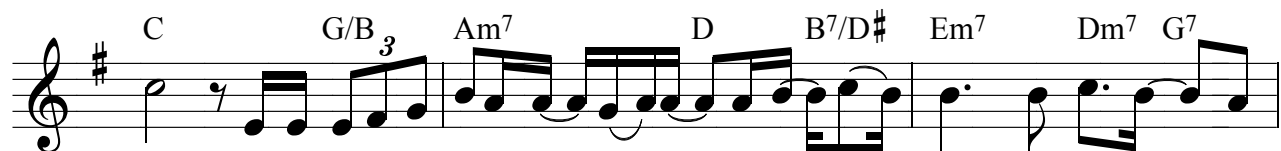

는 너 를 지 키 시 기 를 원-하-며- 여 호-와 - 는 그 얼 굴 - 을



네 게 비-추사 - 네 게 평-강-주시-길 원-원 네 여 호 와



평 - 강 - 주 시 - 길 원 - 하 - 네 위 - 네 게

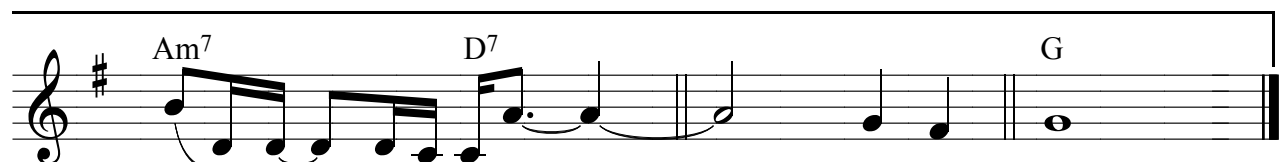

평 - 강 - 주 시 - 길 - - 원 하 네

전 원 작사
박한성 작곡



내 입술 - 이 주를 높이 - 며 내 호흡 - 이 주를 섬기 - 니



무엇 이 - 나 를 - 두렵게 하 리 -



주 잠잠 - 히 나 를 비추 - 며 주 가득 - 히 나 를 채우 - 니



무엇도 - 나 를 - 흔 들 지 못 - 하 - 리 - 주 사 랑 이

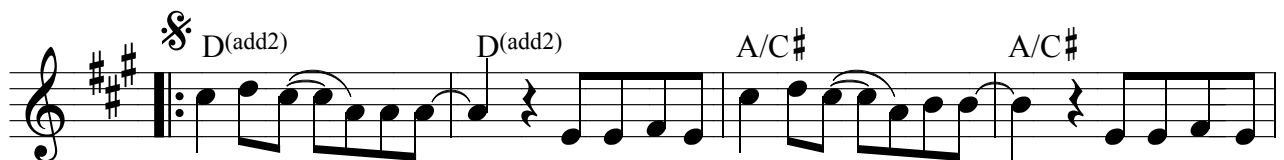

내 게 들 - - 어 와 - 모든 두렵 사라지 - - 게 해 - 영원히 주



찬 - 양 - 찬 - 양 내 영혼 - 춤 - 추 리 - 주 사 랑 이



내 게 들 - - 어 와 - 모든 어둠 사라지 - - 게 해 - 영원하신

Bm7 A/C# 1. Esus4 E

그 의 사 - 랑 안 에 - - 나 거 - 하 리 -

A E/G# D A D.C.

2. Esus4 E D(add2) D(add2) D(add2)/C#

- 나 가 진 - 것 없 - 지 만 - - -

A(add2)/C# Bm7 Bm7

내 안 에 - - 기쁨 - 이 넘 - 쳐 흐 - 르 네

Esus4 E D(add2) D(add2)

- 나 작 은 - 자 같 - 지 만

A(add2)/C# A(add2)/C# Bm7

- - - 내 안 의 - - 빛 이 눈 먼 땅

F#m7 E(add2) E D.S.

- - 을 비 - 추 리 - 주 사 랑 이

3. Esus4 E A E/G# D A Fine

2259 나의 눈물을 주의 병에 담아

송윤선 작사
김석균 작곡

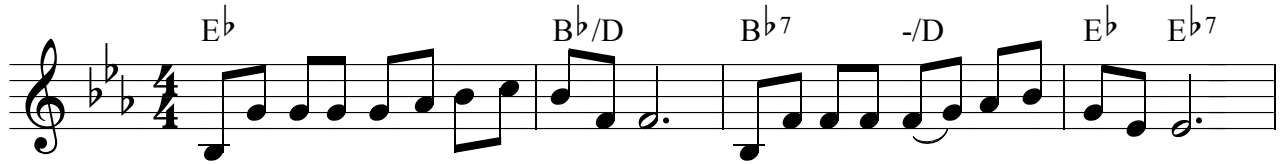

나의 삶에 흘릴 눈물 없건만 내 인생에 고단함이 없건만
나의 삶에 부족함이 없거늘 내 인생에 슬 - 품이 없거늘



나의 눈에 흐르는 이 눈물은 왜 일까 무엇 때문 일 까
한없이 - 흐르는 이 눈물은

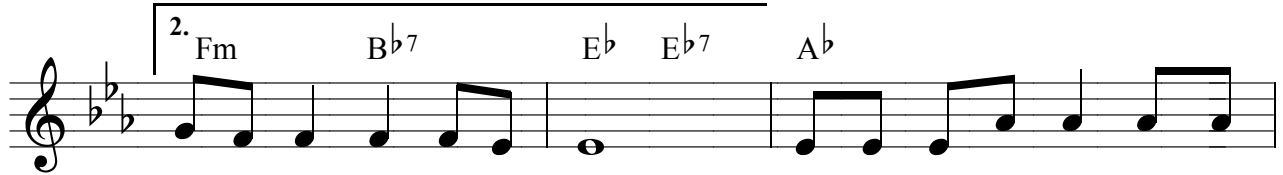

왜 일까 왜 그럴까 흐르는 눈물 가져



가 셔 서 - 주 님 은 울 고 계 시 고

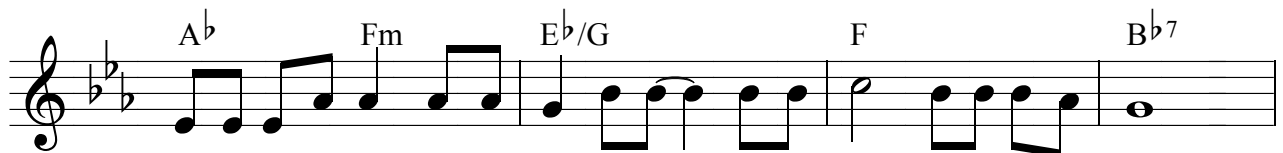

나의 마음을 가져 가 셔 서 - 이 토 록 아 파 하시 네



주 여 내 눈에 흐 르는 눈 물 은 내 것 - 같 사 오 나
주 여 내 마음 아 프고 쓰 림 이 내 것 - 같 사 오 나



이 눈 물 주 의 것 이 오 니 주 의 눈 물 병 에 담 으 소
이 아 픔 주 의 것 이 오 니 주 여 눈 물 병 에 담 으 소

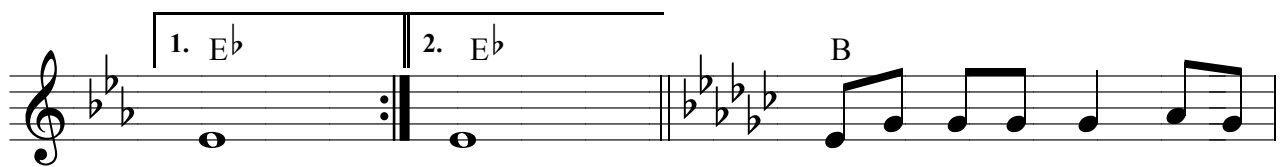

서 서 나의 눈 물 과 나의

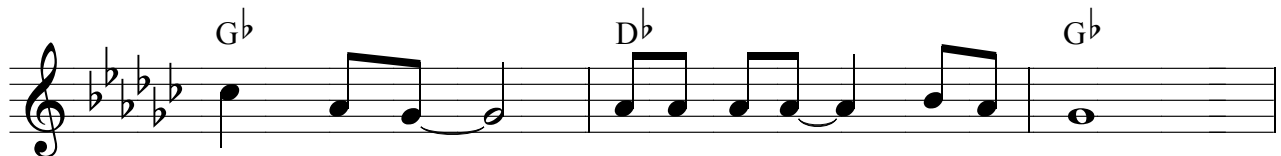

마 음 을 - 빌 리 시 는 - 하 나 님

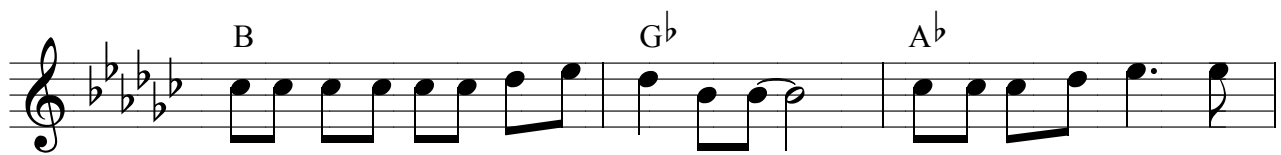

나의 눈 물 을 주 의 병 에 담 아 - 계 수 하 시 는 주

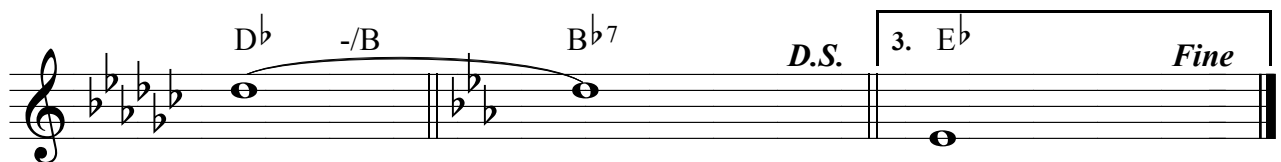

님 - 서

2260

네 눈이 보는 것을 조심해

Anonymous

1.네 눈 이 보 는 것 을 조 심 해 조 심 해
 2.네 입 이 말 할 것 을 조 심 해 해
 3.네 손 이 하 는 것 을 조 심 해 해
 4.네 발 이 가 는 곳 을 조 심 해 해
 5.눈 과 입 과 손 과 발 조 심 해

네 눈 이 보 는 것 을 조 심 해 조 심 해
 네 입 이 말 할 것 을 조 심 해 해
 네 손 이 하 는 것 을 조 심 해 해
 네 발 이 가 는 곳 을 조 심 해 해
 눈 과 입 과 손 과 발 조 심 해

위 에 계 신 주 께 서 사 랑 스 레 보 시 네

네 눈 이 보 는 것 을 조 심 해
 네 입 이 말 할 것 을 조 심 해
 네 손 이 하 는 것 을 조 심 해
 네 발 이 가 는 곳 을 조 심 해
 눈 과 입 과 손 과 발 조 심 해

최인혁

Cmaj7 Em7 Am7 A7

사 랑스런 그 주의 손길 을 우리 같이 - 느껴 봐요 영원

Dm G7 C

하 신 - 주의 크 신 그 사 랑 -

Cmaj7 Em7 Am7 A7

부드 러운 그 주의 마 음 을 우리 같이 - 느껴 봐요 주의

Dm7 G7 C {

영 원 하 신 놀 라운 그 사 랑 - 우리

E Am Am7 F#m7

는 - 어 리 석 - 은 - 생 각 때 문 에 - 영 원

Fmaj7 Dm7 G G7

한 - 그 사 랑 을 알 수 없 네 - - 참 사

C E7 Am Am7 F#m7

랑 이 야 주 - 의 그 영 원 하 신 그 이

Fmaj7 Dm7 G7 C }

름 - 그 생 명 전 하 리 -

정중원





Paul Baloche



햇살 - 보다 - 밝게 - 빛나 - 는 주의 - 영광 -



모든 - 어 두 - 움물 - 리 치 - 네 -



누구 - 도 주 - 앞 에 - 가 다 - 설 수 - 없 네 -

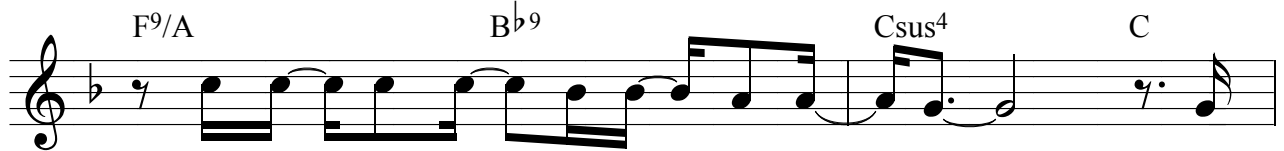

주의 - 거 록 - 한 보 - 좌 앞 - 에 - 오



직 주의 - 보 혈 - 주의 긍 흘 의 - 지 하 - 여

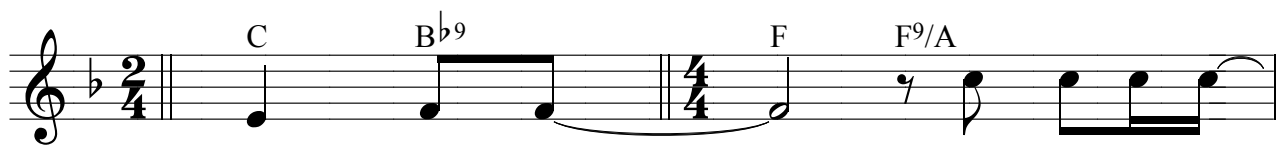

나 가 리 - 왕 되 신 주



- 앞 에 - 나 경 - 배 합 - 니 다 - 주 님 만 찬



- 양 받 - 기 합 - 당 하 - 시 니 - 큰 존 귀 와

- 영광 - 홀로 - 받으 - 소 서 - 오 주

- 앞 에 - 나 나 - 아 갑 - 니 다 -

- 왕 되 신 주

- 앞 에 - 나 나 - 아 갑 - 니 다 - 오 주

- 님 내 - 가 나 - 아 갑 - 니 다 - 오 주

- 님 내 - 가 나 - 아 갑 - 니 다 -

Debbye Graafsma

E D/E A/E

강한 용 - 사 무장 하 신 거룩한 만 군 의

E D/E E D/E

주 대 장 되 신 주 - 우 리 들 을 모 아

A/E E D/E

출 정 케 하 시 네 원 수 무 찌 - 르 려 -

{ B7 E C#m F#m B

이 제 원 수 는 힘 없 네 이 곳 에 서 아
이 제 주 님 만 힘 있 네 이 곳 에 서 모

F#m B7 E E7 A F#m

무 힘 과 권 세 없 네 여 긴 주 님 께 서 계
든 힘 과 권 세 있 네 여 긴 주 님 께 서 계

B C#m F#m B7 E }

시 는 곳 이 니 이 제 아 무 권 세 없 네
시 는 곳 이 니 주 께 모 든 권 세 있 네

홍정식



D(add2) D(add2) C(add2) C(add2)

예 수 주 내 삶 의 소 망 -
그 놀 라 운 사 랑 -

D(add2) D(add2) C(add2) C(add2)

예 수 내 유 일 한 자 랑 - 위 로 자
비 교 할 수 없 네 -

B^b maj⁷ C B^b maj⁷ C

되 시 며 피 난 처 되 신 주 겸 손 히

Gm⁷ Am⁷ Dsus⁴ D

찾 아 온 영 광 의 - 왕 - 위 로 자

B^b maj⁷ C B^b maj⁷ C

되 시 며 피 난 처 되 신 주 겸 손 히

Gmaj⁷ Am⁷ Dsus⁴ D {

찾 아 - - 온 영 광 의 왕 - 주 의 이

D D/F# Gmaj⁷ G D/F#

름 높 이 불 러 나 오 직 주 만 을 - 경 배 하 리 -

Em⁷ G⁶/A Am⁷ C G/B Am D/F#

거룩하 신 주 이름 찬 양 해 - 만 왕 의

Gmaj⁷ Gm⁶/B^b D/A F[#]/A[#] A/B B

왕 만 유 의 주 겸 손 히 무 료 꿀 - 고 경 배 하 리

Em⁷ G/A Dsus⁴ D }

다 시 오 실 영 광 의 왕 - -

2267

성령님 이곳에

Chris A. Bowather

성령님 이곳에 오 - 소 서

부드러운 바람처럼 잔잔하게

한없이 넘치는 능력으로

성령님 오 - 소 서 -

2268

만방의 족속들아

(대상16:28-29,시29:1-3)

정종원

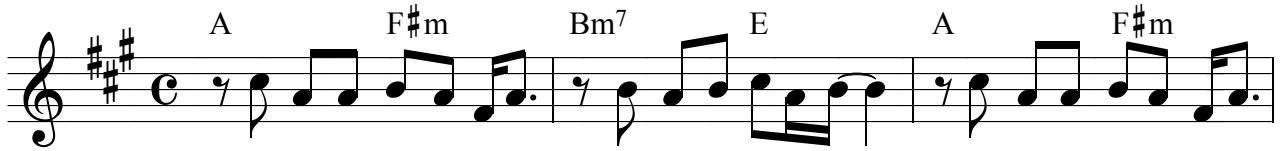

1. 만 방 의 족 속 들 아 영 광 과 권 능 을 - 만 방 의 족 속 들 아
 2. 권 능 있 는 자 들 아 거 록 한 웃 입 고 - 권 능 있 는 자 들 아

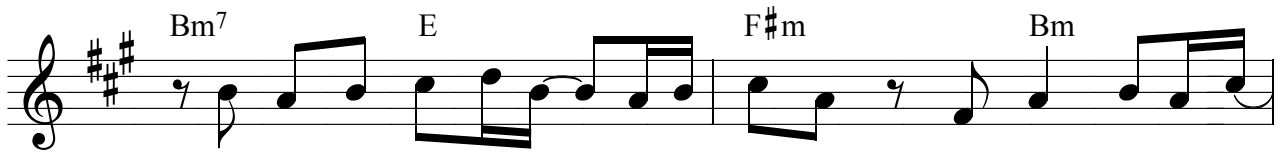

영 광 과 권 능 을 - 여 호 와 께 돌 릴 지 어 다
 거 록 한 웃 입 고 - 여 호 와 께 경 배 할 지 어 다

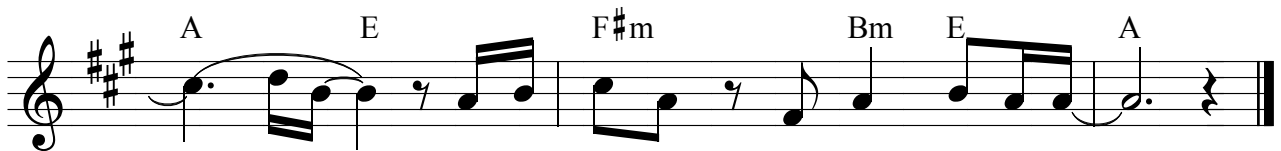

- - - 여 호 와 께 돌 릴 지 어 다 -
 - - - 여 호 와 께 경 배 할 지 다 -

2269 내 안에 예수께서 사신 것이라

채수련 작사
이호석 작곡

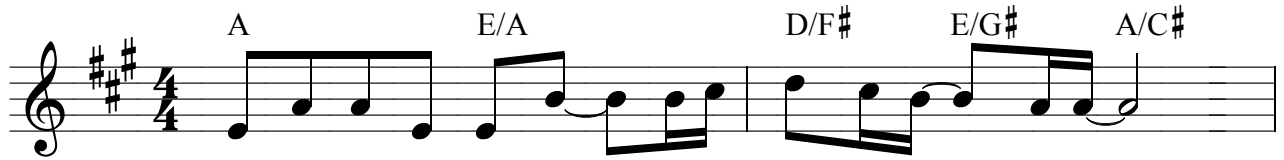

주 님 없 이 내 가 - 할 수 있 다 고 - 했 던 -

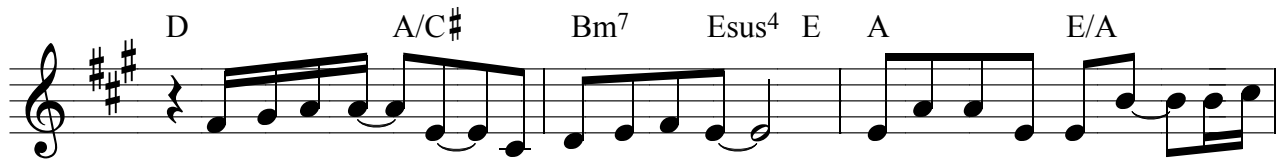

나 의 교 만 - 을 - 알 게 하 시 고 - 내 가 하 고 싶 은 - 대 로



살 아 왔 던 - 나 의 우 상 - 을 보 - 게 - 하 신 주 님 - 이 전



내 가 - 산 것 아 - 니 요 - 내 안 에 예 수 께 - 서 사 신 것 - 이



라 날 마 다 - 나 를 십 자 가 에 못 박 - 고 하 나

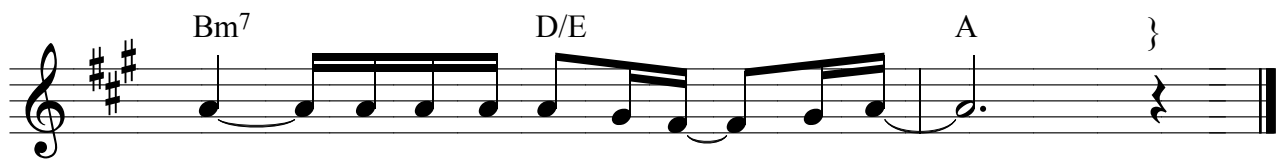

님 - 뜻 대 로 살 게 하 - 소 서 -

Am Dm Am E

1. 호렙산 떨기 나무에 나타나신 하나님 모세
2. 불꽃떨기속에 계신 거룩하신 하나님 약하

Am Dm Am E Am

를 부르신 - 주 - 하 - 나 님 하 나 님
고 힘없는 내 백성을 찾으라 찾으라

{ Am Dm Am E

내 가 너와 함께 가 리 라 너 를 도와 주 리 라

Am Dm Am E7

고 통속에 있는 내 백성 어서 찾 아 가 라
억압받고 있는 내 백성 어서 구 하 여 라

Am Dm Am E7

불꽃떨기속에 계신 거룩하신 하나님 우리

Am Dm Am E Am }

를 부르신 주 하 나 님 하 나 님



1. 주님의 손길 생명 빛 되 네 눈 먼 자 광명 찾았 네
 2. 주님의 말씀 능력이 되 네 믿는 자 치료 받았 네
 3. 주님의 보혈 속죄가 되 네 갇힌 자 해방 되었 네



놀라운 손길 날 위로 하 네
 놀라운 말씀 날 치료 하 네 빛으로 인도 해
 놀라운 보혈 날 구원 하 네



놀라운 은혜 나에게 주사 새 생명 받았 네



놀라운 손길 나 찬양 하 네 영원토록 찬양 해

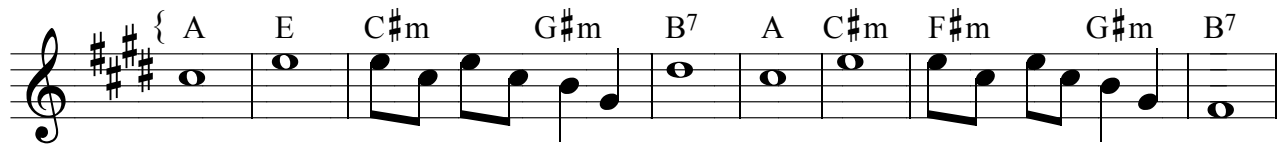

오 주 그 놀라운 주 손길 은혜로운 주 손길
 그 놀라운 주 말씀 오 주 은혜로운 주 말씀
 그 놀라운 주 보혈 은혜로운 주 보혈



놀라운 은혜 나에게 주사 새 생명 받았 네



놀라운 손길 나 찬양 하 네 영원토록 찬양 해

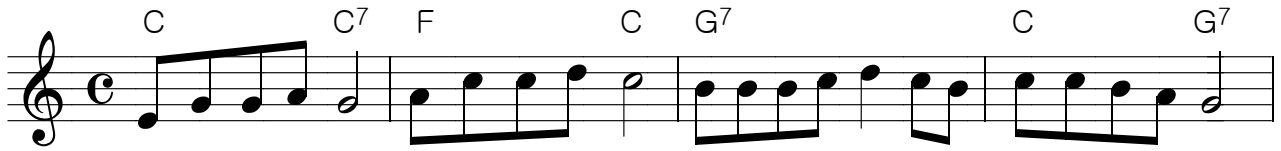

1.승리하리라 승리하리라 어린양의 피로서 승리하리라
 2.구원얻으리 구원얻으리 어린양의 피로서 구원얻으리
 3.자유얻으리 자유얻으리 어린양의 피로서 자유얻으리
 4.성령받으리 성령받으리 어린양의 피로서 성령받으리

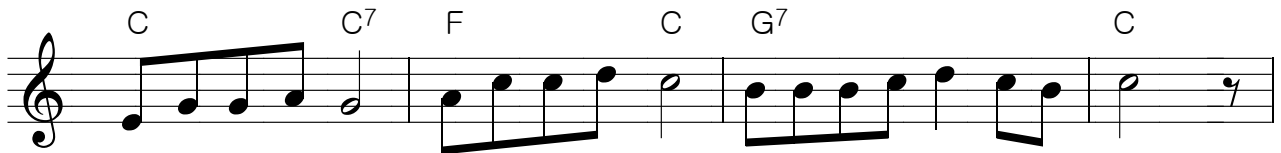

승리하리라 승리하리라 주의크신이름으로
 구원얻으리 구원얻으리 주의크신이름으로
 자유얻으리 자유얻으리 주의크신이름으로
 성령받으리 성령받으리 주의크신이름으로



거룩한 주의말씀으로 거룩한 주의말씀으로

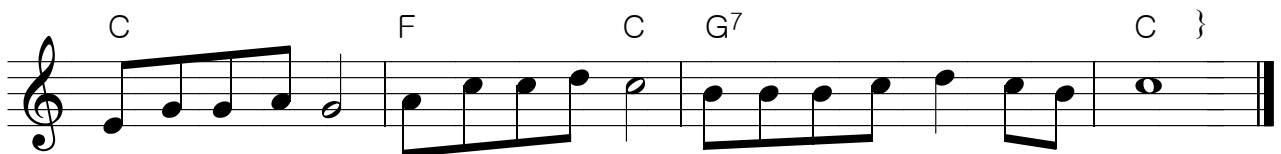

승리하리라 승리하리라 주의크신이름으로
 구원얻으리 구원얻으리 주의크신이름으로
 자유얻으리 자유얻으리 주의크신이름으로
 성령받으리 성령받으리 주의크신이름으로

전용대, 강훈 작사
전용대 작곡

G D/F# Em7 Bm7/D C G/B Am7 D7

내 몸이 - 온전치 - 못하여 - 서 마음도 - 한 없이 - 슬퍼져 - 도
내 맘이 - 연약해 - 넘어져 - 서 마음이 - 한 없이 - 외로워 - 요

G D/F# Em7 Bm7/D C C/D G C/D

사람들 - 뒤에서 - 수근거리는 것 같아 - 요 나를 아무런 쓸모 없다고 하지만 -
사람들 - 뒤에서 - 조롱하 - 는 것 같아 - 요 나를 실패한 사람이라고 하지만 -

G Bm7 Em7 -/D C G/B Am7 -/D

주님 때문에 주님 때문에 그 어느 누구보다 - 존귀하게 살아요 -
주님 사랑에 주님 사랑에 그 어떤 누구보다 - 자신 있게 살아요 -

G Bm7 Em7 Dm7 G/B Am7 -/D G D/F#

주님 때문에 주님 때문에 난 행복하게 - 살아요 -
주님 때문에 주님 때문에 난 감사하며 - 살아요 -

Em7 Bm7 Am7 -/D G D/F#

사람의 눈으로는 불가능해 보이네 그렇게 우린 연약해 요
사람의 눈으로는 할 수 없게 보이는 그렇게 나는 부족해 요

Em7 Bm7 Am7 A/C# Am7/D

주님과 함께 면 - 모든 것 할 수 있 죠 손을 잡고 날 일으키시 네
나는 늘 웃으면서 살아 요

G Bm7 Em7 -/D C G/B Am7 -/D

주님 때문에 주님 때문에 그 어떤 누구보다 - 감사하게 살아요 -

G Bm7 Em7 Dm7 G/B Am7 -/D G

주님 때문에 주님 때문에 난 웃으면서 - 살아요 -

한웅재 작사
정종원 작곡

이 세상무-엇과-도- 바꿀 수없-는 것 - 내
 맘 에살-아있-는- 하 나 님의-소 망 - 누
 구 도이-해못-할- 참 진 리와-자 유 - 그
 깊 은어-둠에-서- 날 부 르신-음 성 - 이
 땅 에 있-는 유 일한 소-망 그 분은예 수 - 누
 구 라 도-만 나야 - 만 할 - 살 아 있 는진 리 -
 - 그 능 력의-빛안-에- 나 향 상거-하 리
 - 하 나 님의-자 유 -를 꿈-꾸 며 - -

정종원

G C G C

주님 주-신 평안이- 내 안에 있- 네 평강의 평 - 강 - -

G C G C } Fine

주님 주 -신 평안이 - 흘 러 넘치-네 평강의 평 - 강 - -

{ G Em7 C9 D7

누 구 든 지 목 마 르 거 든 주 께 로 와 서 마 시 라 -

G Em7 C9 D7 D.C.

주 를 믿 는 모 든 자 는 그 배 에서 - 생 수가 넘 쳐 나 리 - 라 -

2276

주 나의 피난처

예수전도단

D Em7 A7 D D7

주 나의 피 난 처 - 주 나의 피 난 처 -

G Em A7

나 를 환 난 에 서 - 보 호 하 며

D F#m A F#7/A# Bm D

그 구 원 의 노 래 로 나 를 에 우 시 리 니 -

Em7 A7 D

내 가 두 려 올 때 - 주 의 지 하 리

전용대 작사
박정은 작곡

C Fmaj7 C

세 상 속 에 서 - 눈 을 열 지 않 게 - 기 도 속 에 서 - 내 눈 열

Em7 Aaug 3 Dm G#dim C/G Am7

어 주 님 의 소 중 함 을 - 보 게 하 소 - 서

F Dm7 Gsus4 G7 C

나 의 눈 을 - 열 어 - 기 도 속 에 서 - 나 의

Fmaj7 C Em7 Aaug

교 만 을 - 꺾 고 - 오 직 주 님 만 - 붙 잡 고 겸 손

Dm7 G#dim C/G Am7 F Dm7

하 게 무 릎 꿇 고 기 도 하 는 순 종 의 - 삶 이 되 게 하 소

Gsus4 G7 Cmaj7 3

- 서 - 나 는 없 고 오 직 주

Fmaj7 Gm7 A7 3 Dm sus4 Dm/C

님 만 나 는 없 고 주 님 의 영 광 - 만 주 님

Bm7(b5) E7 Am7 Gsus4 G7 { 3

만 찬 양 - 하 는 - 나의 삶 이 되 게 - 하 소 서 주 님 은

Csus2 Em7/B Am7 Fm7 Dm7

나 의 생 명 - 주 님 은 나 의 - 노 - 래 - 구 원 의 주 님 - 을 찬 양 합 - 니

Gsus4 G7 3 Csus2 Em7/B Am7

다 주 님 은 나 의 생 명 - 주 님 은 나 의 - 노 - 래 구 원

Fmaj7 G7 1. C G7 3 2. C } Fine

의 주 님 - 을 찬 양 합 니 다 주 님 은 다

남보석

C Am F G

주님의 은혜있네 주님의 사랑있네 이세
주님의 말씀있네 주님의 생명있네 이세

F C G7 C

상 끝날까지 우리와 함께하네 우리
상 끝날까지 우리를 인도하네 이생

F C Dm E+ Am

죄 사하시려 십자가 지신주님 부활
명 다하도록 주님의 그은혜를 땅끝

B^b F/A C/G G7

승천하시고 왕의왕이 되셨네 다시
까지 전하리 죽으면 죽으리라 다시

C E7 F C/G G7 C

오실그 이름 예수 그리스도
오실그 날에 칭찬하시리라

김석균

B \flat B \flat 7 E \flat

내가 즐기고 싶은 것을 - 포 기 하고 - - 내가 누리고 싶은 것에 - 등
 갖고 - 싶은 것을 - 포 기 하고 - - 내가 쉬고 - 싶은 것에 - 등

Cm F F7/A

돌 리 고 - - 내 가 하 고 싶 은 일 을 - 뒤 로 하 고 - - 주 님
 돌 리 고 - - 내 가 가 고 싶 은 길 을 - 뒤 로 하 고 - - 주 님

1. B \flat Gm7 F F7 || 2. B \flat F7 B \flat F7

일 에 - 내 삶 을 던 지 네 내 가 일 에 - 내 생 명 을 걸 었 네

B \flat -/D E \flat B \flat Gm Cm F7

주 님 이 - 내 안 에 주 신 기 뻔 이 - - 주 님 이 - 내 안 에 주 신 행 복 이 - -

B \flat -/D E \flat Cm B \flat /F F7 B \flat F7

주 님 이 - 내 안 에 주 신 평 안 이 - - 나 를 날 마 다 - - 살 려 내 네 -

{ B \flat -/D E \flat B \flat Gm Cm F7

내 가 죄 에서 떠 났 더 니 - - 내 가 욕 심 을 버 렸 더 니 - - 내

B \flat -/D E \flat Cm B \flat /F F7 1. B \flat 2. B \flat

가 즐 기 는 것 포 기 했 더 니 - 1. 선 교 사 의 삶 을 살 게 하 시 네

십 자 가 의 길 을 가 게 하 시 네

2. 순 교 자 의 삶 을 살 게 하 시 네

목 회 자 의 길 을 가 게 하 시 네

윤주형 작사
신수경 작곡

C/E D/F# G CM7 D G

주와 함께 못 박힌 후 이젠 더 이상 내 삶 아니요

C/E D/F# G CM7 D G

오직 내 안에 살아 계신 예수 위해 사는 것이 라

CM7 D/C G/B Em CM7 D/C Dm7 G7

나 이제 육체가운데 - 살아야 할 이유 있네

CM7 D/C Bm7 Em7 Am Am/G

끊을 수 없는 그 사랑이 나를 살렸네 - 갈보리의 그-사

D C/D{ D G Em

랑 - 내 안에 오직에 - 수 - 내 자랑 오직에 - 수 - 살아도

CM7 Am7 D G B+7

주를 위-해 - 죽어도 주를 위-해 - 주오실 그날까 - 지 - 십자가
그 사랑

Em7 Dm7 3 CM7 D G }

불들고 - 살 리 고난의 끝에 찾 - 아 올 영광 위 해
전파 하 - 리 라 영광의 주 품에 - 나 안길 때 까 지

난 이렇게 많이 받았는데

박용주 작사
유은성 작곡

A Bm⁷ A/C# A

난 주러왔 - 을뿐 - 인데 - 오 히 려 내가 - 받고 갑니다

Dsus⁴/A A/C# Bm⁷ C# -/F F#m C#⁷/F#

- 눈 물 닦 아 주 - 러 왔 - 을뿐 - 인데 - 내

Bm⁷ E A Bm⁷/A

눈 물 만 - 흘 리 고 갑 - 니 다 - 씻 어 주 - 러 왔 - 을뿐 - 인 데

A A/C# C#m⁷ A/C# D A/C#

- 오 히 려 내가 - 씻 겨 졌 습 - 니 다 -

Bm⁷ C#sus⁴ C#/F F#m C#/F#

고 처 주 - 러 왔 - 을뿐 - 인 데 - 오 히

Bm⁷ B/D# D/E

려 내 가 - 치 료 되 어 갑 - 니 다 - 전 하 러

A G#m⁷ C#⁷ F#m Em⁷ Eb+

왔 는 데 - 이 미 이 곳 에 - 계 신 예 수 를 - 보 고 - 갑 니 다 - 꿈 을

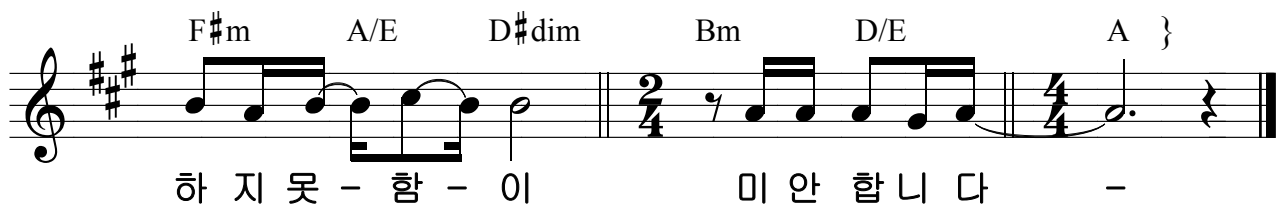
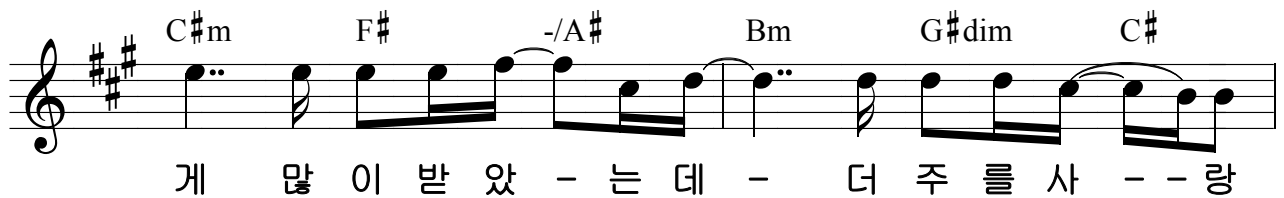
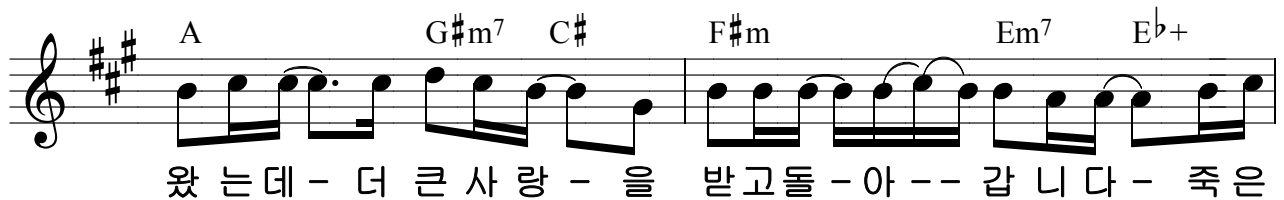

김효정

C(add2) G(add2)

내 삶을 안 - 으 신 그 - 사랑 - - 그 사랑 만으

Em7 D C(add2)

- - 로 나 완 전 하 네 - 비 교 할 수 - 없 는 그 - 사랑 -

G(add2) Em7 D

- 이 제 다 른 것 - 들 은 내 게 힘 없 네 - 그 가 내 안

G(add2) G(add2) Em7

- 에 - 내 가 그 안 - 에 거 할 - 때 -

Em7 D C(add2)

모 든 두 려 움 사 라 져 - - 그 사 랑 안 에 - 자 유 하 네

G C/G } G Em7 C(add2)

Fine 주 사 - 랑 - 이 - 날 감 - 싸 - 네

G(add2) D/F# Em7 C(add2)

- 날 채 - 우 - 네 - 주 사 - 랑 - 이 - 날 비 - 추 - 네

G(add2) 1. D/F# 2. D { D.S.

- 변 함 - 없 - 네 - - 그 가 내 안

Takafumi Nagasawa

예 수 우리들의 밝은 빛 - 은혜와 - 긍휼을 베푸시는
 주 의 의길 - 을따라가는 주의 자녀들 - 에게항상 밝은 빛 - 을비추시네
 - 그는 구원의 주하 - 나님 - 공의로
 - 세상을 다스리시네 - 주를 경외 하는 자 들 에 게
 부어 주시는 놀라운 주님의 영광 하늘에서
 높 - 이
 찬란하 - 게 빛 - 나는 주 의 영광 이 땅에 오 - 셧네 - 어
 영광과 - 찬양 - 받으실 그 이름 경배 합 - 니 다 - 슬
 둠을 밝 - 히고 - 새 - 생명 주 - 시네 - 영 원히 빛 나 는 - 나
 품을 거 - 두고 - 내게 자유 주 - 시네 - 기
 의 예수 - 님 - 뵈 의 노래 를 - 영 원한 나의 빛 - 예수께 -

채수련 작사
김동국 작곡

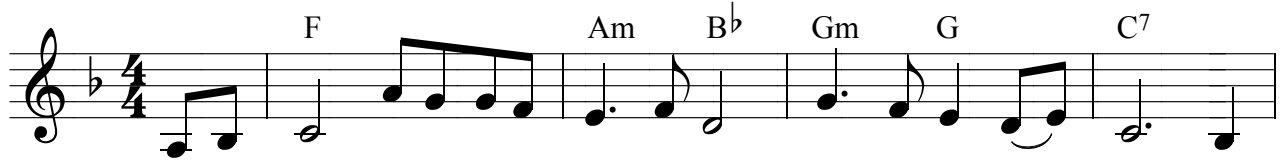

당신은 누굴 위해 눈물을 흘리고 있나요 삶
오늘도 세상짐에 괴로워 울고있나 - 요 내

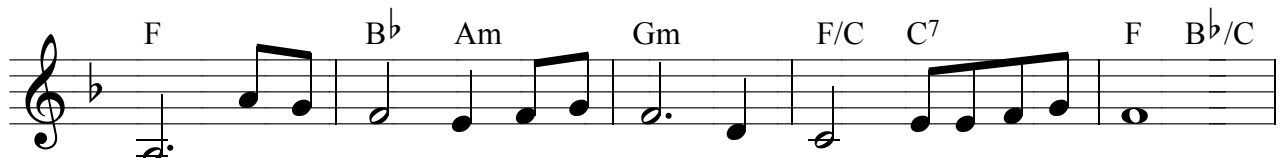

이 힘들고 어렵다고 탄식하고있나요
일일들을 염려한들 무슨 소용있나요

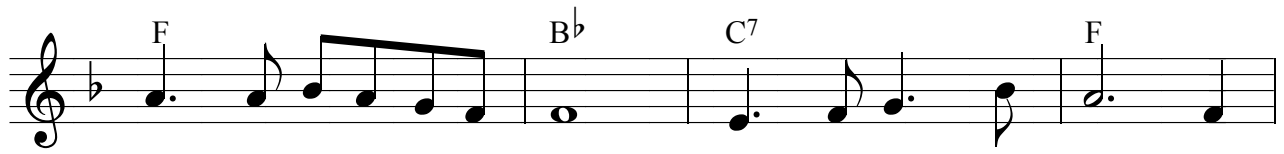

수고하고 무거운 짐진자들아 다

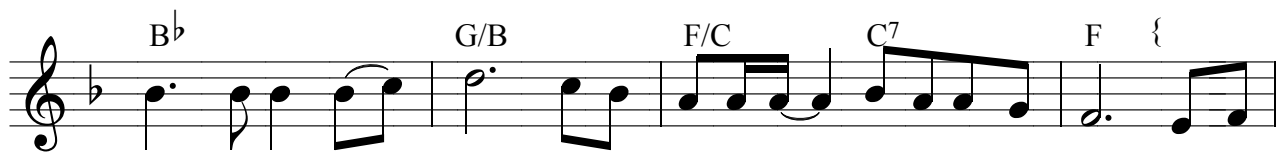

내게로 오 - 라 내가 너희를 - 쉬게 하리라 모든

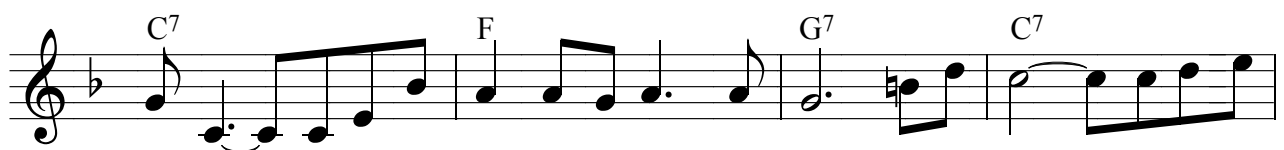

염려 - 주님께 말기세요 정녕 우리가 - 흘려야
짐을 - 주님께 말기세요 정녕 우리가 - 흘려야

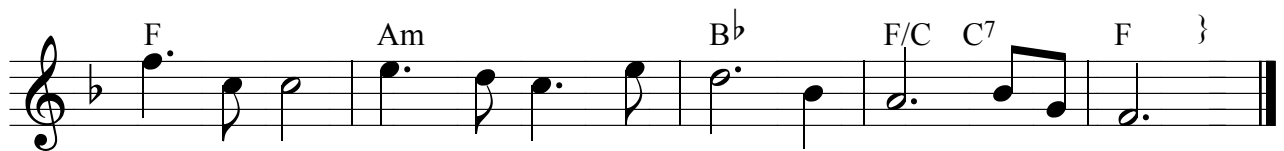

할것은 영혼을 위한 눈물입니다

남보석

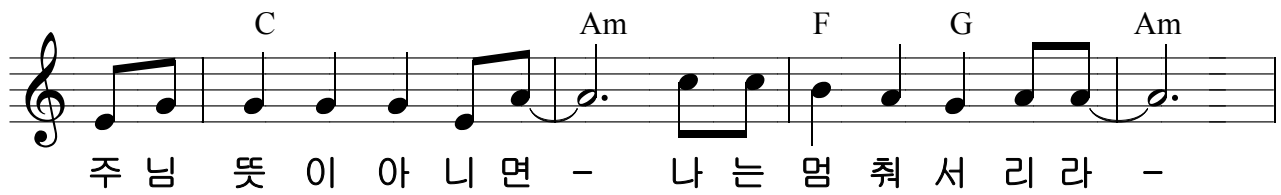

김지은, 현지혜 작사
김지은 작곡

Gm7 E \flat (add2) B \flat (add2) Fsus4 F

걸고 있네 - 높은 언-덕 - 아무말 없이 -

Gm7 E \flat (add2) B \flat (add2) Fsus4 F

걸고 있네 - 거친 그-길 - 아무도 없이 - 지

Gm7 B \flat /F E \flat (add2) *To Coda* ⊕ Fsus4 F

친 발 걸-음 - 흐르는 눈-물 - 온 땅을 적-시네 -

Gm7 Dm7 E \flat (add2) B \flat /D E \flat (add2) B \flat /D E \flat (add2) F

십자가 - 내 죄사했-네 - 날 대신 하-신 한 없는 - 사랑 -

Gm7 Dm7 E \flat (add2) B \flat /D E \flat (add2) B \flat /D Fsus4 F

어린양 - 다 시사셨-네 - 크고 놀라-운 그 사랑 - *D.C.*

⊕ *Coda* Fsus4 F Gm7 B \flat /F E \flat (add2) Fsus4 F

- 고 통당했-네 - 피 흘리신-주- 헤아릴수 없는 그 사랑 -

Fm7 Dm7 E \flat (add2) B \flat /D E \flat (add2) B \flat /D E \flat (add2) F

십자가 - 내 죄사했-네 - 날 대신 하-신 한 없는 - 사랑 -

Gm7 Dm7 E \flat (add2) B \flat /D E \flat (add2) B \flat /D Fsus⁴ F

어린양 - 다 시 사셨 - 네 - 크 고 놀라 - 운 그 사 랑 -

Gm7 E \flat (add2) B \flat (add2) 1. F 2. F

다

Gm7 B \flat /F E \flat (add2) Fsus⁴ F

이루셨 - 네 - 다 이루셨 - 네 - 죄인 된 날 위 하 - 여 - 다

Gm7 B \flat /F E \flat (add2) Fsus⁴ F

이루셨 - 네 - 다 이루셨 - 네 - 죄인 된 날 위 하 여 - 다

Gm7 B \flat /F E \flat (add2) Fsus⁴ F

이루셨 - 네 - 다 이루셨 - 네 - 죄인 된 날 위 하 여 -

Gm7 Dm7 E \flat (add2) B \flat /D E \flat (add2) B \flat /D E \flat (add2) F

십 자가 - 내 죄 사 했 - 네 - 날 대신 하 - 신 한 없 는 - 사 랑 -

Gm7 Dm7 E \flat (add2) B \flat /D E \flat (add2) E \flat /D Fsus⁴ F

어린양 - 다 시 사셨 - 네 - 크 고 놀라 - 운 그 사 랑 -

Gm7 E \flat maj7 B \flat F *Fine*

Fine

김석균

Chords: Eb Bb7/D Cm Ab Fm Bb7

1.너 무 - 힘 이 드 시 죠 너 무 - 아 - - 프 시 죠
 2.많 이 - 지 쳐 보 여 요 많 이 - 힘 들 어 보 여 요
 3.이 제 - 울 지 마 세 요 다 시 - 힘 을 - 내 세 요
 4.주 만 - 바 라 보 세 요 주 만 - 의 지 - 하 세 요

Chords: Eb Eb7 Ab Eb/Bb Bb7 Eb

나의 고통을-주님이알고 계셔요 -- 희망 의 끈을 놓지 마 세 요
 나의 괴로움-주님이알고 계셔요 -- 기도 의 끈을 놓지 마 세 요
 나의 형편을-주님이알고 계셔요 -- 주님 이 해 결 하 실 거 예 요
 오직 주님만 - 믿고 - 따 라 가 세 요 -- 주님 의 뜻 이 쫓 아 질 거 예 요

Chords: Eb Bb7/D Cm Bbm Eb Ab Fm Bb7sus4 -3

주 님 이 - 약 속 하 셴 잦 아 요 - - 내 가 너 를 - 도 와 주 리 라
 주 님 이 - 위 로 하 시 잦 아 요 - - 내 가 너 를 - 지 켜 주 리 라
 주 님 이 - 함 께 하 시 잦 아 요 - - 나 의 힘 이 - 되 시 잦 아 요
 주 님 이 - 말 씀 하 셴 잦 아 요 - - 아 무 것 도 염 려 하 지 말 라

Chords: Cm Eb7/Bb Ab Fm Eb/Bb Bb7 Eb

지 금 까 지 - 도 와 - 주 신 주 님 이 - - 앞 으 로 도 - 도 와 주 실 거 예 요 -
 여 기 까 지 - 인 도 - 하 신 주 님 이 - - 앞 으 로 도 - 인 도 하 실 거 예 요 -
 지 금 까 지 - 힘 을 - 주 신 주 님 이 - - 앞 으 로 도 - 힘 을 주 실 거 예 요 -
 지 금 까 지 - 모 든 것 주 신 주 님 이 - - 앞 으 로 도 - 채 워 주 실 거 예 요 -

내가 소중한 사람

전용대 작사
최우규 작곡

Chords: A^b Eb/G F^{sus4} F/A

1. 내가 소중한 사람 - 이라는 것 모르고 살아왔을 -
 주님의 사람 - 이라는 것 알면서 살아갈 때 -
 축복의 사람 - 이라는 것 믿으며 나아갈 때 -

Chords: B^bm Db/E^b D^b A^b/C B^bm G^b

때 나의 삶은 항상 외로움과 괴로움의 날이었지
 에 나의 삶은 항상 기쁨과 소망의 날이었지
 에 나의 삶은 항상 감사와 승리에 날이었지

Chords: E^b^{sus4} E^b7 E^bm A^b D^b C^m

만 주님을 만난 후에 내 자신 사랑하
 요 주님을 만난 후에 내 자신 축복하
 요 주님의 시간 속에 기도하며 살아갈

Chords: B^bm -/A^b Eb/G -/F E^b C^m7 Edim F^m B^bm7 E^b7

며 누가 뭐라해도 소중한 사람이란 것을 알았습니
 며 누가 뭐라해도 소중한 사람이란 것을 알았습니
 때 나는 하나님의 소중한 사람이란 것을 알았습니

1., 2. Chords: A^b^{sus4} A^b7
 3. Chords: A^b E^bm -/D^b A^b

다 2. 내가 다 나는 하나님의 자
 다 3. 내가

Chords: D^b E^b A^b

녀 축복의 사람입니다

3 Times Repeat (3X)

F B \flat (add2) Dm⁷ C

은 땅 위 -- 에 - 주 영 -- 광 - 임 -- 하네 -

F B \flat (add2) Dm⁷ C

은 땅 위 -- 에 - 주 영 -- 광 - 임 하 -- 네 -

{ F B \flat (add2) Dm⁷ C

예 수 구 - 원 자 나의길 - 과 빛 - 되 신 - 주 - 내 마음

F/A B \flat (add2) Dm⁷ C

다 해 주 를 찬 - 양 해 나의길 - 과 빛 되 신 주 -

^{2.} C Gm⁷ Dm⁷ C Dm⁷ Gm⁷ Dm⁷

- 그 이 름 예 - 수 - 그 이 름 예 - 수 -

C Dm⁷ Gm⁷ Dm⁷ C Dm⁷ } Gm⁷ Dm⁷ C

그 이 름 예 - 수 -

천관웅

Chords: A^b E^b F^m C^{m7} D^b

1.영원전 에 나 - 를 향 한 하늘 아 버지 의 꿈 -
 2.그누구도 알 - 지 못 한 하늘 아 버지 의 꿈 -

Chords: A^b E^bsus⁴ F^m C^{m7} D^b

아 들 예 수 죽 이 기 - 까 지 - 포 기 할 수 없 던 - 꿈 -
 성 자 예 수 외 면 할 - 만 큼 - 포 기 할 수 없 던 - 꿈 -

Chords: A^b E^bsus⁴ F^m A^b/E^b D^b A^b/C (F⁷)

죄 로 죽 어 깨 - 저 버 린 하 나 님 의 형 상 을 -
 하 나 님 의 아 - - 들 이 사 람 이 되 신 것 은 -

Chords: B^bm A^b/C D^b E^b D^b/F { E^b/G

회 복 하 여 아 - 들 삼 아 - 하 늘 보 좌 앉 - 히 셴 네 - - 찬 양
 사 람 들 을 하 - 나 님 의 - 아 들 삼 기 위 - 함 이 라 - -

Chords: A^b E^b D^b E^b A^b E^b D^b E^b

하 세 하 나 님 사 - 랑 그 누 구 - - - 도 꿈 을 수 - 없 네 경 배

Chords: F^m C^{m7} D^b C^{sus4} B^bm⁷ D^b/E^b A^b }

하 세 위 대 한 사 - 랑 - 하 나 님 - 의 꿈 -

김석균



힘들고어려운일 있을때마다-바다 위에 떠있는-배를 떠올려 봐요 -
 힘들고어려운일 있을때마다-풍랑 잠잠케하신-주님 떠올려 봐요 -

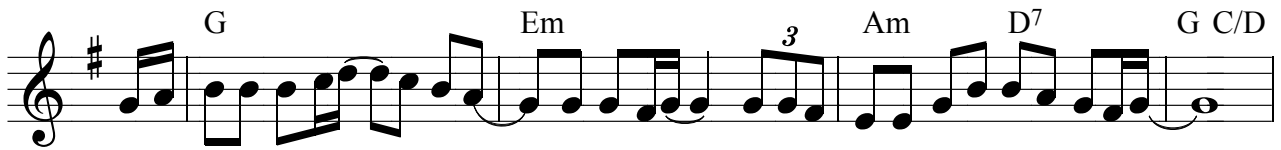

거친 파도를뚫고-바다를 - 항해하는-조그만 조각배를생각해 봐요 -
 주가 말씀하시면-자연도 - 순종하는- 조그만 조각배를생각해 봐요 -



그리고주저않지 마세요 - - 다 시 일어서세요 - - 저 -
 그리고포기하지 마세요 - - 다 시 일어서세요 - - 내 가

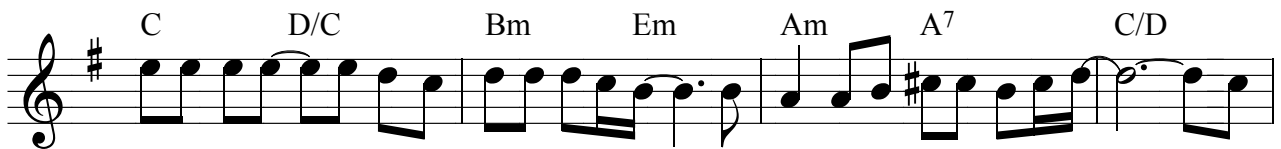

하늘높이-날으는 꿈을꿔 봐요 - 아 직 열정 이있 죠아요 - - 다
 사는동안-언제나 동행하시는 - 주 님 손을 붙잡으세요 - - 다



시 힘을내세요 - - 반 드시 - 할수있어요 - - 거친
 시 힘을내세요 - - 반 드시 - 할수있어요 - - 거친



파도를 - - 헤쳐나 간 - 배처럼- 고 난을 - 이길거예요 -
 풍랑을 - - 꾸짖어 잠잠케하신- 주 님을 - 바라보세요 -

김지은 작사
주정민 작곡

D(add2) A E F#m7 D(add2)
 빛나는 주의 영광 온 땅을 비추시네 주님의
 위대하-심 온 땅이 찬양-하-네 영원한
 주의 나라 이곳에 임하시-네 한없는
 주의 사랑 이곳에 가득-하-네 -
 Bm7 A/C# D(add2) D/E
 신실하 - 신 주 - 주님의은 - 혜 념 - 치 네
 A E F#m7 D(add2)
 소리 높 - 여 주 찬양 - 해 위대하 - 신 주 - 님께
 A E F#m7 D(add2) To Coda
 온 맘다 - 해 주 경배 - 해 크고 놀 - 라 우 - 신 - 주
 A E F#m7 D.C. al Coda D(add2)

♣ *Coda*

A E F#m7 D(add2)

Bm7 A/C# D(add2) D(add2)

신실하 - 신 주 - 주 의 사 랑

Bm7 A/C# D(add2) D(add2)

- 신실하 - 신 주 - 주 의 은 - 혜

Bm7 A/C# D(add2) D(add2)

- 신실하 - 신 주 - 주 의 사 랑

Bm7 A/C# D(add2) D/E

- 신실하 - 신 주 - 주 님 의 은 - 혜 념 - 치 네

{ A E F#m7 D(add2)

소 리 높 - 여 주 찬 양 - 해 위 대 하 - 신 주 - 님 께

A E F#m7 D(add2)

온 맘 다 - 해 주 경 배 - 해 크 고 놀 - 라 우 - 신 - 주

A E F#m7 1. D(add2) 2. D(add2) }

주님을 원해요

I want You, Lord alone

안형선 작사
남보석 작곡

C Dm

1. 세 상 의 그 무 엇 보 다 주 님
 2. What - ever it may be in the world, | - 님
 3. 세 상 의 어 떤 일 보 다 주 님

G7 C C/E

을 원 해 요 세 상 의 그 무 엇 보
 want You - Lord What - ever it may be in the
 을 원 해 요 세 상 의 어 떤 일 보

F C/G G7 C B^b/C C⁷

다 주 님 을 원 해 요
 world, | - want You - Lord
 다 주 의 일 원 해 요

{ F G -/B C F D⁷ G

원 해 - 요 주 님 만 을
 | want - You Lord - alone -
 원 해 - 요

Am Em⁷ F Dm D⁷ G

원 해 - 요 주 님 만 을
 | want - You Lord - Alone -

C A+/C[#] Dm C/E Fmaj⁷ G C }

원 해 - 요 주 님 만 을
 | Want - You Lord - alone -

2295 내가 길을 잃고 헤매일때에

최덕신

내가 길을 잃고 헤매일때에 - - 내손 잡아주신
 주 - - - 님 - 내가 외로움에 - 슬퍼울때에 -
 - 나를 위로하신 주 - 님 - 내가 - 내가
 아버지-의 사랑떠-나서 - - 죄에 매여내-맘
 괴로울-때도 - - 나를 사랑하-시며 - 내죄
 사 하신-주 - 님 - 나를 구-원 하 셧 네 -
 예 - - 수 예 - - 수 예 - - 수
 예 - - 수 나를 사랑하-시며 - 내 죄
 사 하신-주 - 님 - 나를 구-원 하 셧 네 -

Chords: D, Em7/D, D2, Em7, D/F#, Em7/A, G/A, A, D, Em7/D, D2, Em, D/F#, G, Asus4, Dsus4, 1. D, 2. D, Asus4, A7, D2, Asus4, A7, F#sus, F#, Em7, Asus4, A7, F#7, Bm, G, A7, Dsus4, D, Asus4, C, D2, D, Asus4, A, D2, D, Em7, Asus4, A7, F#7, Bm, G, A, Dsus4, D }

김지은

C#m7 B A A

주 의 이 름 부 르 - 며 - 주 님 앞 에 나 아 갈 - 때 에

C#m7 B A A

주 님 은 항 상 그 - 곳 에 계 - 시 네 - - -

C#m7 B A A

반 복 되 는 삶 속 - 에 - 여 전 히 나 부 족 한 - 대 도

C#m7 B A A

주 님 은 여 전 히 그 - 곳 에 계 - 시 네 - - -

A B C#m7

언 제 - 나 언 제 - 나 변 함 - 없 이 영 원 - 히 영 원 - 히

E/G# A B

사 랑 하 시 네 내 삶 - 의 모 든 - 것 다 주 께 드 리 네

C#m7 C#m7 C#m7 C#m7 { A

- you still love me -

B C#m7 E/G# A B

You still love me - me -

C#m7 E/G# A B

주님의 사랑은 멈추 - 지않네 -

C#m7 E/G# A

한 걸 - 갈 네 - - 주님의 사랑이 나를

B C#m7 B A

- 채우네 - 영원 - 토록 -

A A B A/C#

위 - -

1. C#m7 2. C#m7 }

김석균

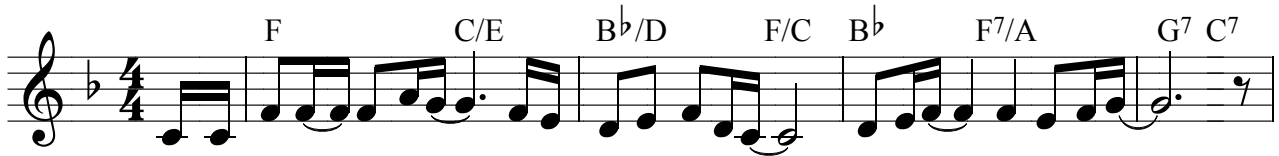

1. 내가 고난-중에도- 찬송 할수있음은- 은혜의-힘입니다 -
 2. 내가 가진것없어도- 행복 할수있음은- 은혜의-힘입니다 -



내가 실패 했어도- 감사 할수있음은- 은혜의-힘입니다 -
 낮고 천한 나에게- 주의 능력있음은- 은혜의-힘입니다 -

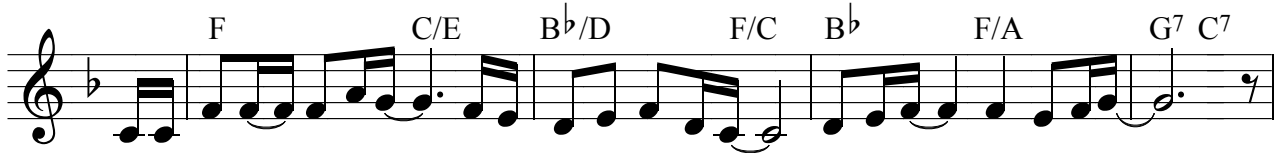

나를 대적-하는자- 사랑 할수있음은- 은혜의-힘입니다 -
 값진 옥합을 깨뜨려- 헌신 할수있음은- 은혜의-힘입니다 -

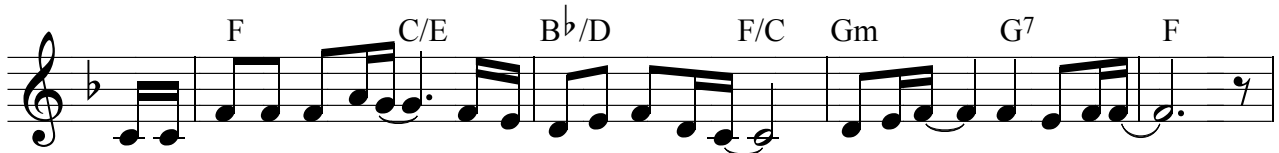

내게 고통주는자- 품어 줄수있음은- 은혜의-힘입니다 -
 나의 생명다하여- 사망 감당한것도- 은혜의-힘입니다 -

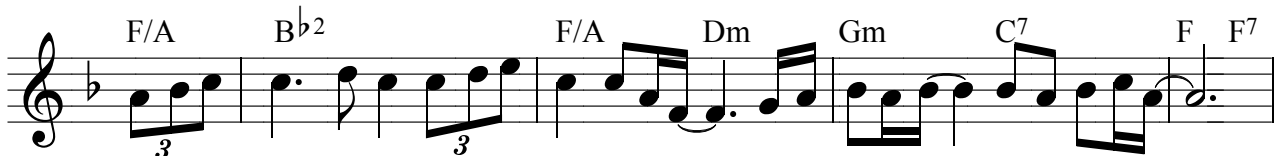

주님의 은혜가 내안에 들어오면- 나는 날마다- 기뻐집니다 -
 주님의 은혜가 내안에 들어오면- 모든 염려가- 사라집니다 -



은혜위에 은혜가- 더하여 질수록- 오직 주님만-- 바라봅니다 -
 은혜위에 은혜가- 더하여 질수록- 견디 고이길- 힘이생깁니다 -

이신영 작사
음악연구소

G D/F# Em G/D 1. C G/B Am7 D7

1. 생명의 - 근원 반석 - 이 신 목자 되신 - 우리 - 주님 -
 어려울 - 때나 기쁨 - 때나
 2. 소망을 - 잃어 지쳐있을 때
 아브라 - 함의 믿음주시는

2. C D G C D

목자 되신 - 우리 - 주님 - 사망의 골짜기가 - 다가
 원수가 공격하고 - 괴롭

G G/B Am7 D -/C# C/E D/F#

와 - 도 - 두렵지 않은 것은 - 예수님이 -
 혀 - 도 - 이길 수 있는 것은 - 예수님이 -

Bm7 Em C D G E9.7

계시므로 - 내게 부족함이 - 없으리로다 -
 계시므로 - 나는 넉넉히 - - 승리 하리라 -

Am Dsus4 D G

내게 부족함이 - 없으리로다 -
 나는 넉넉히 - - 승리 하리라 -

D(add2) D/F# Gmaj7

내 모습 이대로 - 사랑 하시네 연약함

Asus4 A/C# Gm/D D(add2) D/F#

그대로 - 사랑 하시네 - 나의 모든발 - 걸음 - 주가

G(add2) Gm/Bb 1. D/A Asus4 A

아 시-나 니 - 날 인도하 -소서 - 내 모습

2. D/A Asus4 A { Ab7(#11) G(add2)

날 인도하 - 소 - 서 주의 날개 - 아래 거하 - 는 것

D(add2)/F# G(add2) Am7 D(add2)

- 주의 임재 - 안에 거하 - 는 것 - - - 나의

Gmaj7 A/G F#m7 Bm7

가 장 큰 - 소 망 - 나의 가 장 - 큰 은 혜 -

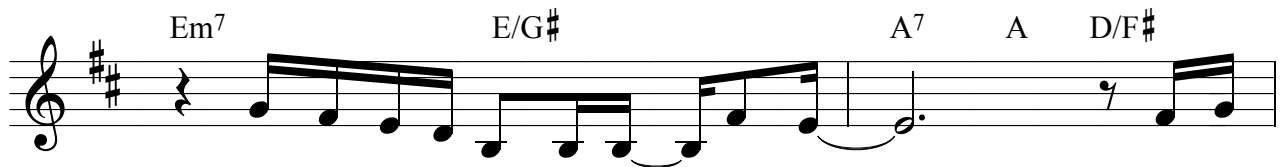

주와 함께 동행하 - 는 일 - 주의



날 개 - 아래 거하 - 는 것 - 주의



임 재 - 안 에 거하 - 는 것 - - - 나의

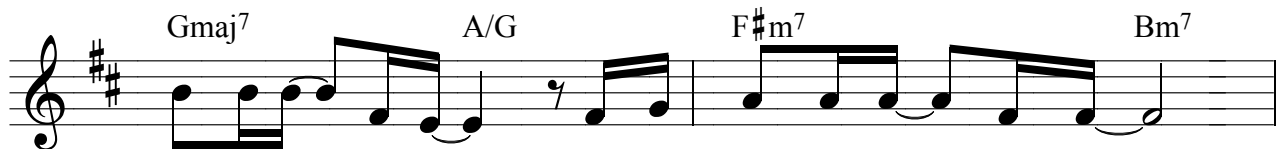

가 장 큰 - 소 망 - 나의 가 장 큰 - 은 혜 -



주와 함께 동행하 - 는 일 - -

2300 나의 찬송 가운데 임마누엘

이명호, 김석균 작사
김석균 작곡

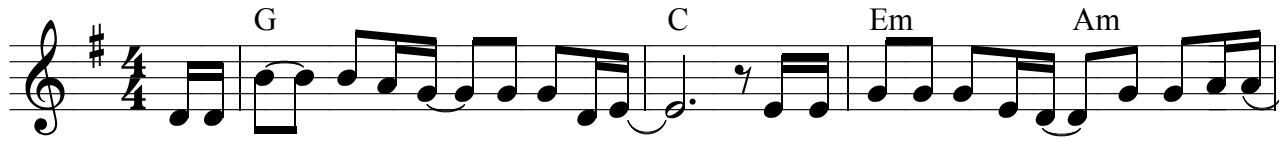

나의 찬송 가운데 - 임마누엘 - 나의 기도가운데 - 임마누엘
나의 삶 - 가운데 - 임마누엘 - 우리 가정안에도 - 임마누엘



- 나의 기쁨가운데 - 임마누엘 - 나의 고통가운데 - 임마누엘
- 우리 교회안에도 - 임마누엘 - 모든 민족가운데 - 임마누엘

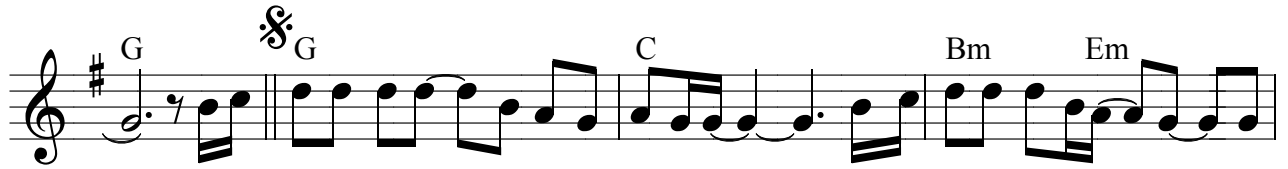

- 모든 사람 날떠 - 나도 임마누엘 - - 나의 걸음걸음마 - 다 - 임



마누엘 - - 내가 살아 있을동 - 안 - 임 마누엘 - - 내가

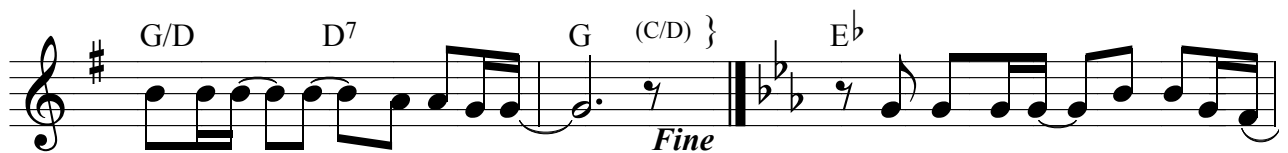

죽어서 - 도 - 임 마누엘 - 영원토록 - 임마누엘

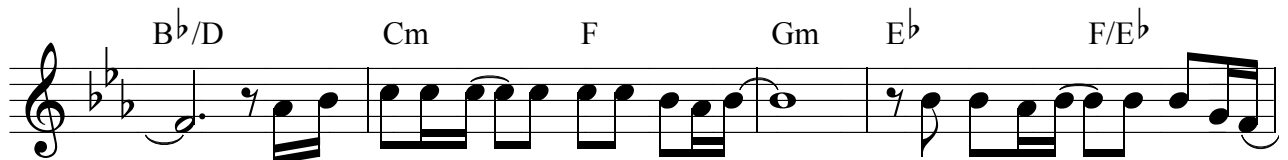

- 하나님이나 - 와 함께 하시네 - 임마누엘 - 임마누엘

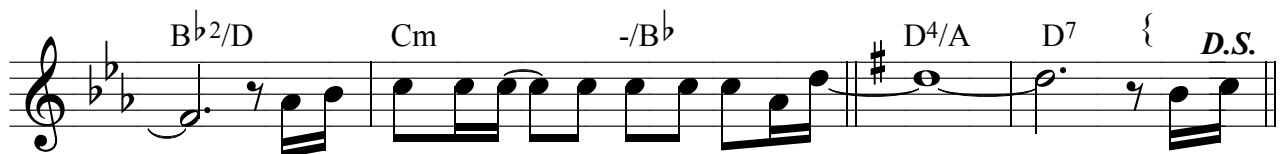

- 하나님이나 - 와 함께 하시네 - - 모든

2301

주의 흔적 남게 하소서

강수아 작사
김동국 작곡

♩ = 76

여호와여 - 나를 통해 - 주님의 - 십자가 - 전하게 하 - 소 서
 여호와여 - 나를 통해 - 잠자는 - 영혼들을 깨우게 하 - 소 서

내게 보이신 - 그 크신 사랑과 - 네게 베푸신 - 한
 내게 보이신 - 십자가 사랑과 - 내게 보이신 - 순

없는 은혜를 - - 터질 듯한 이내마 - 음 날 리 펼쳐 -
 종의 삶 통해 - - 터질 듯한 이내마 - 음 날 리 펼쳐 -

나 누게 하소서 - 같이 가 게 하 소 서 - 내 몸에 - 주의 흔적
 사랑하게 하소서 - 순종 하 게 하 소 서 - 이 땅에 - 하늘 소 망

남 게 하 소 서 - 이 땅에 - 주님 흔 적 남 게 - 하 소 서 -
 있 게 하 소 서 - 이 땅에 - 주님 나 라 임 하 게 하 소 서 -

황대영 작사

1. 남 은 날 이 너 무 짧 아 어 - 찌 하 나
해 살 다 보 니 시 간 이 가 버 려

요 지 난 세 월 붙 잡 을 수 없 었 어 - 요 아 버
서 후 회 하 니 눈 - 물 이 앞 을 가 리 네 요 예 수

1. 지 나 를 위 님 세 상 을 다 포 기
2. 한 다 해 도 예 수 님 만 은 포 기 할 수 없 지 요 믿 음 만

은 포 기 할 수 없 지 요 주 님 만 은 놓 을 수 없 었 어

요 2. 지 금 까 지 해 왔 듯 이 주 님 은 나 의 전 부 에

F Eb Gm Eb F7

요 남은시 간 동안 더 - 옥 보급 할 게요 성령

Bb Bb Eb Bb

님 세 상 을 다 포 기 한 다 해 도 예 수

Eb C7 F7 Bb

님 만 은 포 기 할 수 없 지 요 믿 음 만 은 포 기

Eb Cm7 Bb (F7)

할 수 없 지 요 주 님 만 은 놓 을 수 없 었 어 요

2303

나 아무것 없어도

송명희 작사
김성조 작곡

Am E E7 Am A

나 - 아무것 없어도 주님이 있고

Dm C Am Dm Am *To Coda* ⊕

나 - 아무것 할수 없으나 주하시네

Am E E7 Am A

나 - 무 - 력 해 - 도 주는 강하시며

Dm C Am E Am A

나 - 모든것 모르 - 니 주는 다하시네

⊕ *Coda*
Dm C E7 Am E

나 - 어 두울 때 주 빛 되시 고

Dm C Am F E7

나 어디 가야 좋을지모를때 주 나의 빛 - 되시 네

Am E E7 Am A

나 - 슬 픔에 잠기어 낙심 될 때

Dm C Am E Am }
D.C. al Coda

선 하신 주 의 - 팔 날 - 불 드시 네



1. 나 갔 네 나 갔 네 나 갔 네 나 의
 2. 벗 었 네 벗 었 네 벗 었 네 나 의

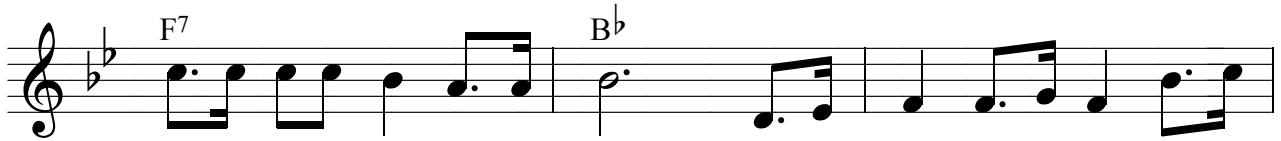

마 음 고통 은 나 갔 네 나 갔 네 나 갔 네 나 갔
 무 거운 짐 을 벗 었 네 벗 었 네 벗 었 네 벗 었



네 나 의 마 음 고통 은 나 갔 네 나 의
 네 나 의 무 거운 짐 을 벗 었 네 나 의



죄 씻 었 네 예 수 님 피 로
 죄 씻 었 네 예 수 님 피 로

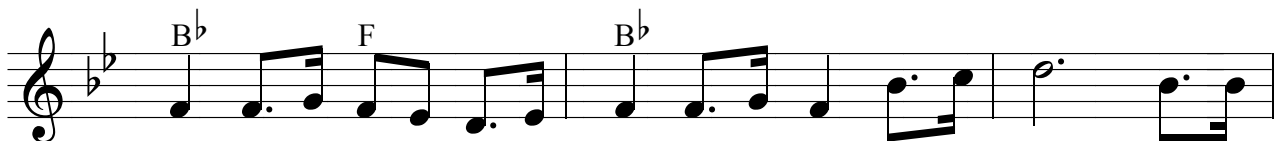

씨 할 렐 루 야 나 갔 네 나 갔 네 나 갔 네 나 의
 씨 할 렐 루 야 벗 었 네 벗 었 네 벗 었 네 나 의



마 음 고통 은 나 갔 네
 마 음 고통 은 벗 었 네

현지혜 작사
주민정, 현지혜 작곡

가 장

높은 곳에 - 서 가장 낮은 곳으 - 로 - 찾

아 오 셴 네 날 살 리려 - 고 - 영 원

한 죽 음 에 - 서 영 원 한 생 명 으 - 로 - 구

원 하 셴 네 크 신 은 혜 - 로

그 사 랑 으 - 로 그 의 상 함 으 - 로 -

나 의 영 혼 죄 사 함 받 - 았 네

G D/F# Em⁷ G(add2)/B

그 구원으 - 로 그의 희생으 - 로 -

To Coda
C(add2) G/B Am⁷ C/D D(add2) ⊕

나의 영혼 주 안에서 - 자유

C(add2) D.S. al Coda ⊕ Coda G C/G G

해 해 할 렐

C(add2) G/B

루 야 - 할 렐 루 야 - 가 장

C(add2) Em⁷ D(add2)

높으신 - 주 그 영광을 - 찬양 하 네 - 할 렐

C(add2) G/B

루 야 - 할 렐 루 야 - 가 장

1. C(add2) Em⁷ D(add2) D(add2)

높으신 - 주 그 영광을 - 찬양 하 네 할 렐

2. Am7 Em7 Dsus4 D(add2)



높으신 - 주 그 영광을 - 찬양하네

G D/F# Em7 G(add2)/B



그 사랑으 - 로 그의 상함으 - 로 -

C(add2) G/B Am7 C/D D(add2)

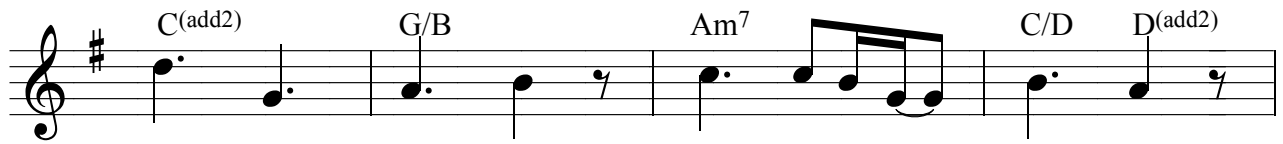

나의 영혼 죄사함받 - 았네

G D/F# Em7 G(add2)/B



그 구원으 - 로 그의 희생으 - 로 -

C(add2) G/B Am7 C/D D(add2)



나의 영혼 주 안에서 - 자유

C(add2) Em7 1. Dsus4 D(add2) 2. D(add2)

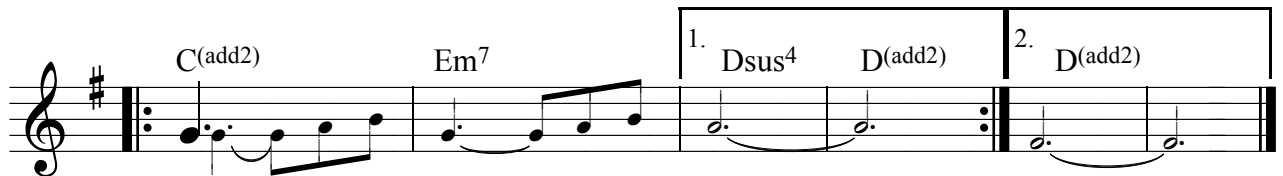

해

William J. Gaither

1. 힘 한 세상 나 그 네 길 -
 2. 주 예 수 를 내 가 안 후 -

나 의 망 이 곤 할 때 -
 나 의 죄 짐 벗 었 네 -

사 랑 스 런 주 의 손 길 - 내
 영 원 토 록 감 사 하 며 - 늘

망 에 항 상 두 드 리 네 -
 주 게 찬 송 돌 리 리 라 -

오 주 님 - 나 의 주 님 - 내

망 에 기쁨 넘 치 네 -

나 의 - 기쁨 나 의 생 명 주

손 길 날 구 - 원 했 네 -

2307

너의 눈물 닦아 주리라

김석균

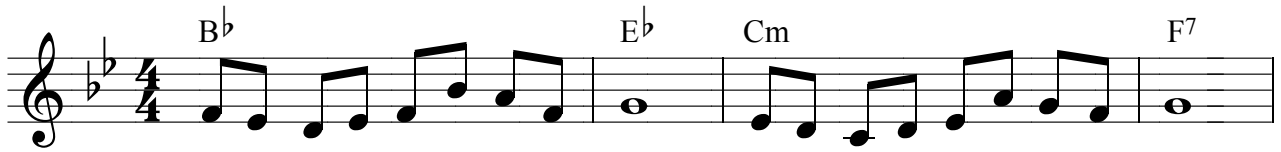

너의 눈물 닦아 주리 라 너의 한숨 거뒀 주리 라
 내가 너를 사랑 하리 라 내가 너를 도와 주리 라
 너의 기도 응답 하리 라 너의 필요 채워 주리 라

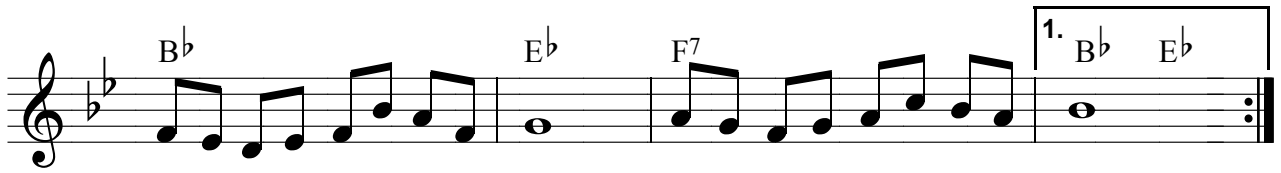

너의 아픔 씻어 주리 라 너의 고통 지워 주리 라
 내가 너를 위로 하리 라 내가 너와 함께 하리 라
 너의 꿈을 이뤄 주리 라 내가 너를 들어 쓰리 라



라 이 제일 어 셉 니 다 주 만 바라 보 니 다

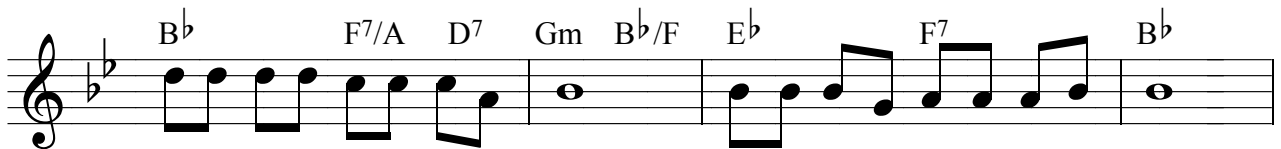

주 님 손 을 붙 잡 습 니 다 새 힘 얻 고 달 려 갑 니 다

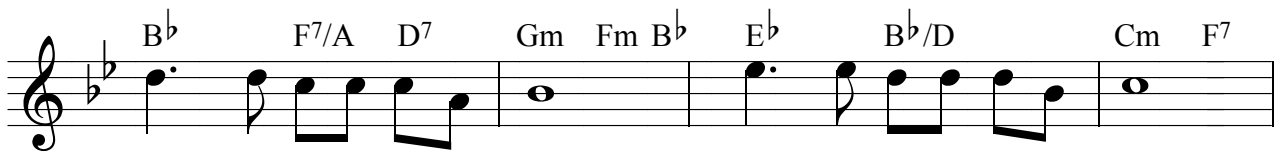

너 무 행 복 합 니 다 너 무 감 사 합 니 다

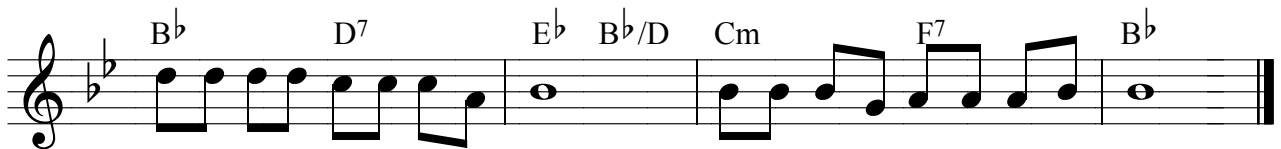

모 든 것 이 은 혜 입 니 다 주 님 께 서 하 션 습 니 다

김상경 작사
김기호 작곡

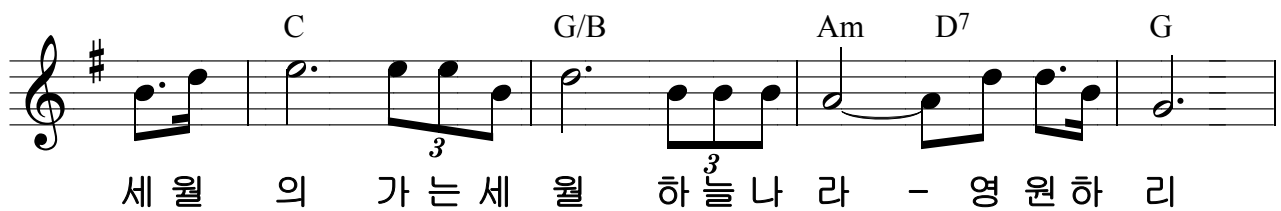
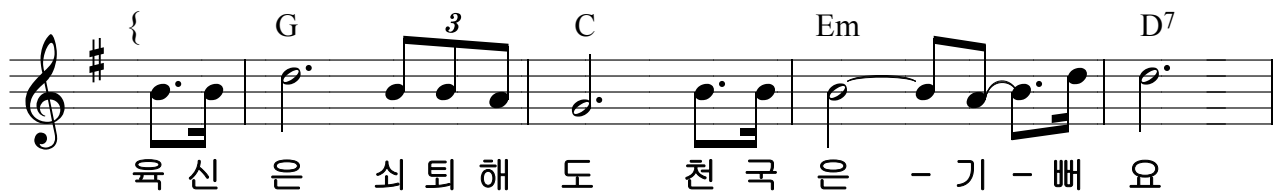

2309

하나님이 세우시는 예배자

염선호

F C/E Dm F/C B \flat C

내가 선이곳 - 이주를 예배 하도록 - - 나를 사 용하 - 소

F/A C F C/E Dm F/C

서 내가 선이곳 - 이주를 찬양 하도록 - - 주

B \flat C F B \flat C

님 역사 하 - 소 서 연약하고 - 부

Am Dm B \flat C F B \flat C

족 하오니 - 나를 강건케 하시고 - 성령으로 - 충

Am D Gm C

만케 하사 - 나를 예배자로 - 세우 - 소서 - 아무

F A 7 Dm F/C B \flat Gm

도 예배하 - 지 않는곳 - 에서 - 아무도 주를 찬양 하지

C F Dm F/C

않 - 는 곳 누구도 현신하 - 지 않는곳 - 에서 - 누구

도 주 를 증 거 하 지 않 - 는 아 무 -

않 - 는 그 곳 에 - 서 예 배 해 - 그 곳 에 -

서 찬 양 해 - 그 곳 에 - 서 경 배

해 - 그 곳 에 - 서 그 곳 에 - 서

김민식

이런 기쁨 세상엔 - 없네 하늘의
 나의 아픔 아 - 시니 탄식이
 백성만 누릴 수 있 - 네 이런 자유 세상엔 - 없
 변하여 노래 가 되 - 네 선하신 목자의 음 - 성
 네 주님의 자녀만 - 맛볼 수 있 - 네 솔로몬
 이 들려올 때마다 - 내 영이 사 - 네 솔로몬
 의 영화 보 - 다 천국의 문지가 되 기 원 하 -
 네 소망의 땅에서 - 보화를 찾았네 - 나는
 결 코 빼앗기지 않으리 - 믿음의 축복 주가

2. D G

복 할렐루야 내 영혼주님을 찬양해 할렐루야

A7 G/D D F#m

내 영혼주님만 경배해 주는 나의 산성 - 주는

G E7 Asus4 A7 { D.S. al Coda

나의 방패 - 주는 나의 모든 것 - 솔로몬

⊕ Coda D Em A7 D

복 - 솔로몬의 영화보다 -

Bm Bm/A G G/F# 1. Em A7

솔로몬의 영화보다 - 믿음의 축복을 - 믿음의 축복을 -

2. Em A7 D }

음의 축복을 원합니다

2311

그 하나님이

송명희 작사
김석균 작곡



없는것을 - 있는 것처럼 - - 부르시는그하나님이 -

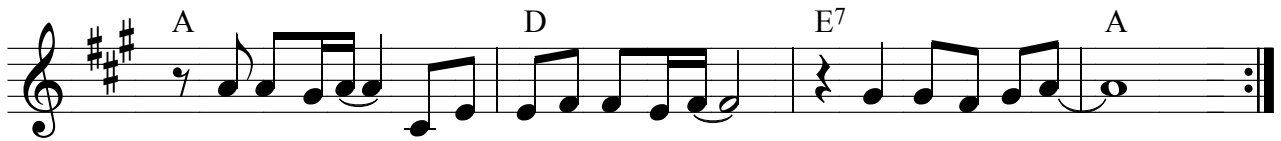

죽은자를 - 다시 살게 하시는 - 그 하나님이 -

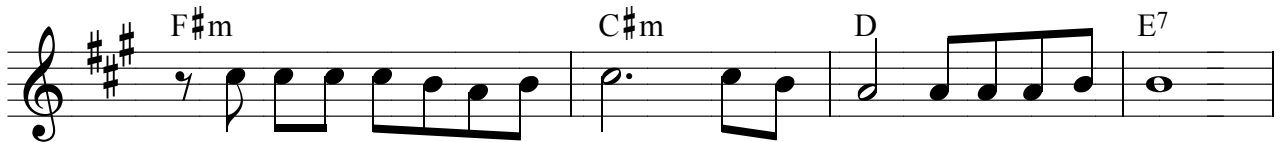

흥해를 육지와 같 이 나누신 그 하나님이

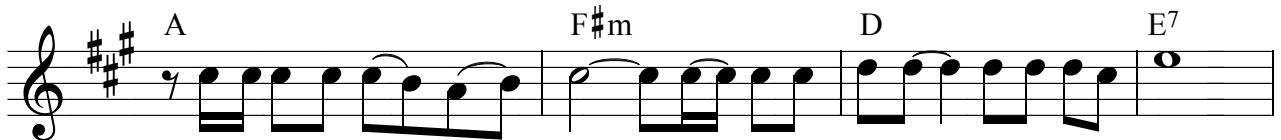

여리고를 무 - 기 없 이 - 무 - 너뜨 리신 - 그 하나님이
사 - 자 의 입 - 에 - 서 - 다니엘을 건지신 그 하나님이

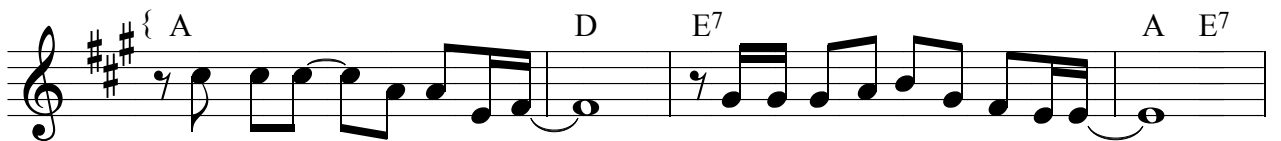

어 제 나 - 오 늘 이 나 - 동 일 하 신 그 하나님이 -

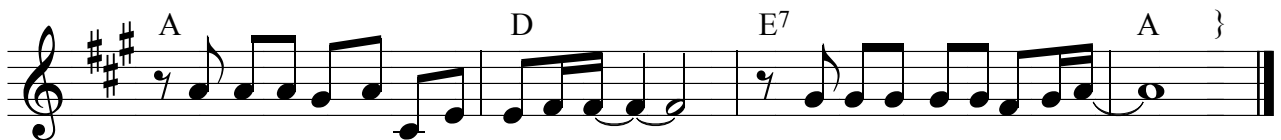

지금 우리와 함께 하시네 - - 우리와 함께 하시네 -

B \flat Dm E \flat B \flat /F D7/F \sharp Gm7 E \flat /F F7

감사하신 하나님 에벤에셀 하나님

B \flat Dm E \flat F7 B \flat A \flat /B \flat

살아계신 하나님 에벤에셀 하나님

E \flat maj7 Dm E \flat C7/E Fsus4 F

1.여기까지 인도하셨네 감사하신 하나님
2.장래에도 인도하시리

E \flat maj7 Dm Gm7 Fsus4 E \flat /F F7

여기까지 인도하셨네 살아계신 하나님
장래에도 인도하시리

{ B \flat D7/A Gm Cm E \flat maj7 A \flat Fsus4 F7

감사하신 하나님 에벤에셀 하나님

B \flat D7/A Gm Cm B \flat /F F B \flat }

살아계신 하나님 에벤에셀 하나님

2313

십자가 그 사랑이

이권희

C G Am7 G/B

눈 물 흘 리 시 - 는 하 늘 아 - 버 지 - - - 사 랑

C D/C Bm7 E7 Am7 G D/F#

때 문 에 - 고 개 를 떨 - 구 - 며 하 나 님 의 - 아 들 - 이 땅

G D/F# Em7 Fmaj7 Dsus4 D

위 에 오 - 신 분 - - 십 자 가 에 - 그 몸 을 말 기 - 셧 네 - 오 직

Cmaj7 D G G/B F#m7(b5) B7

사 - 랑 - 그 사 랑 때 - - 문 에 - 하 늘 보 좌 버 - 리 고 - 십 자 - 가

Em7 Dm D^b7(b5) Cmaj7 D/C Bm7 Em7

지 셧 네 - 나 를 위 해 - 오 직 나 를 - 살 리 시 기 - 위 해 - - 모

Am7 Bm C Dsus4 D G/B

든 물 과 - 피 흘 리 - 신 예 - - 수 - 십 자 가 그



사 랑 이 - 나 를 - 정 케 - 했 고 - - - - - 십 자 가 그



사 랑 이 - 나 를 - 살 리 - 션 네 - 십 자 가 크 신 - 그

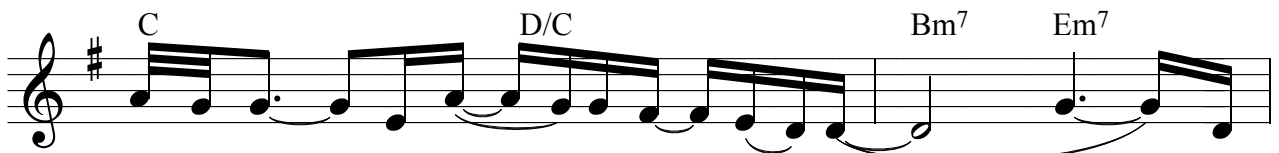

능 령 이 - 죽 음 - - 이 기 - 션 고 - - - - - 그

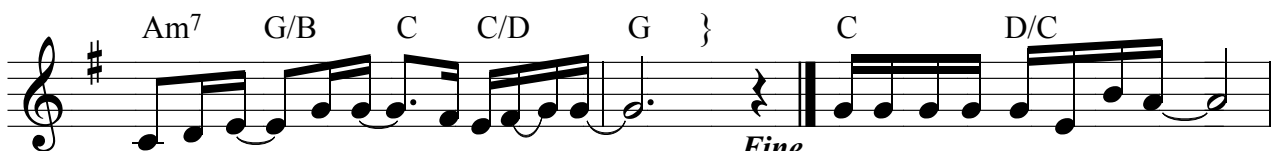

십 자 가 - 나 를 - 일 으 키 - 네 - 나 를 향 한 크 신 사 랑 -

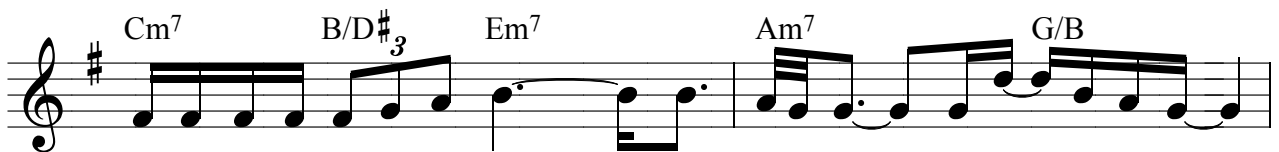

생 명 을 내 어 주 신 주 - 그 사 랑 이 - 나 를 - 감 싸 네 -

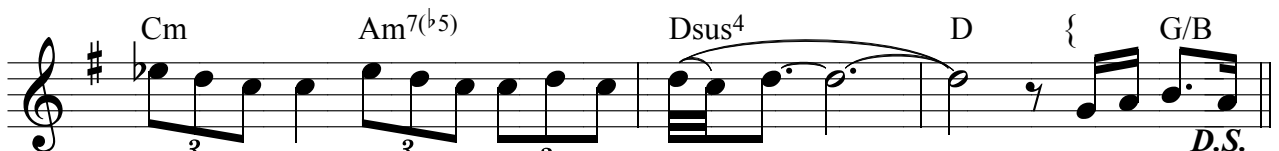

못 박 히 신 주 님 의 그 두 손 이 - - - - - 십 자 가 그

Em Cmaj7 D

성령 하나님 나를 만지소서 상하고 깨어저 지 -

Em B7 Em Em

친 나를 새롭게 하소서 성령의 바람 시들

D B7 Em Em

은 내 영 살리소서 성령 하나님 이 땅

Cmaj7 D Em B7

고 치소서 죄악의 어둠속 헤매는 우리 태워

Em Cmaj7 D B7 Em

주 - 소서 성령의 불로 세상 헛된 맘 태우소서

{ G D C G D C

임 하 소서 성령 하나님 이시여 지금

G D C G D

이 곳에 - 임 하 - 소서 바람 처럼 불 - 처

Em Cmaj7 D B7 Em }

럼 성령 이여 - 임 하 - 소서

김석균



1. 한 순간도 견디기가 너무나 힘이 - 들어 요
 2. 하루 하루 사는 것이 너무 힘들지 - 내 딸 아
 3. 하루 하루 사는 것이 너무 힘들지 - 내 딸 아

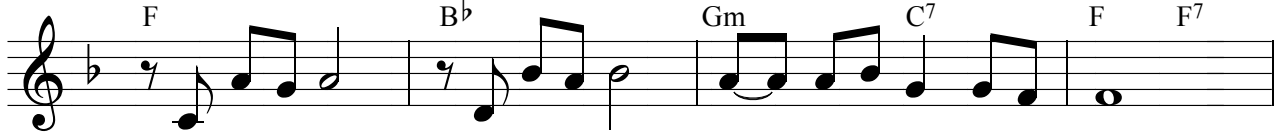

한 치 앞도 안 보여요 어찌 하지요 하나 님
 지금까지 잘 견뎠다 잘 - 참았다 내 딸 아
 지금까지 잘 견뎠다 잘 - 참았다 내 딸 아

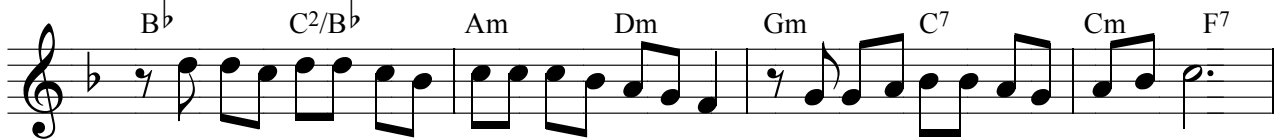

믿음하나불 잡고 여기까지 왔어요 하나님 말씀의 지 하면서
 믿음하나불 잡고 여기까지 온너를 내가 어찌 잊을 수 있겠니
 믿음하나불 잡고 여기까지 온너를 내가 어찌 잊을 수 있겠니



기도하며 은혜로 여기까지 왔어요 그런데 너무 지쳐 요
 기도하며 은혜로 여기까지 온너를 기억하고 - 있단 다
 기도하며 은혜로 여기까지 온너를 기억하고 - 있단 다

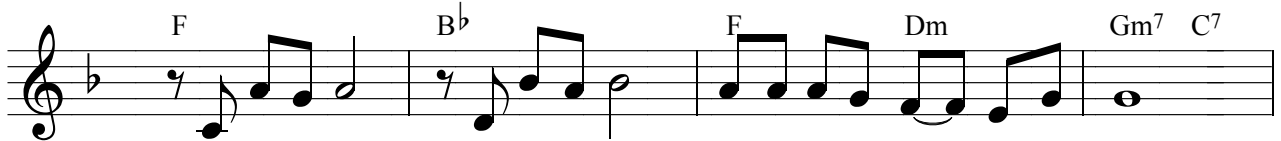

왜 이렇게 참아 내기 힘이 드는 지 - 몰라 요
 조금만 더 견디거라 참고 살아라 - 내 딸 아
 나는 너를 기대한다 이겨낼 줄로 - 믿는 다

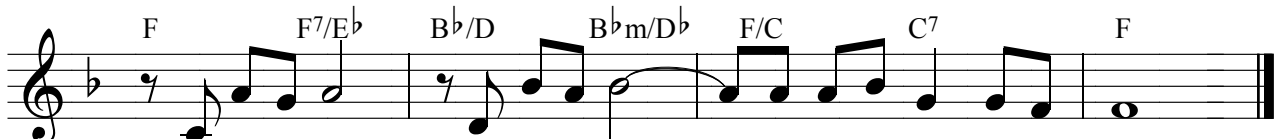

울어 봐도 안 되네요 도와 주세요 하나 님
 조금만 더 기다려라 - 사랑한다 내 딸 아
 사랑으로 품고 살라 - 내 아들아 내 딸 아

이권희

F B \flat /D C/E F C/E

십자가 - 서있는곳 - 그 언덕위 - 에서 - 내게

Dm⁷ Am⁷ B \flat F/A Bm⁷ C C/B \flat

바람이 - 불어 온다 - 내 모든- 죄를 -

Am⁷ Dm⁷ E \flat maj⁷ B \flat /C

나의모-든허물을 - 깨끗게-하실 - 바람 이 불어 - 온다

C B \flat /D C/E F B \flat /D C/E A/C \sharp

- 아버지의마-음-이 - 아버지의눈-물-이

Dm⁷ B \flat F C F B \flat /D

- - 그 바람에 - 불어 온다 - 나를 강하게- 하네

C/E A/C \sharp Dm⁷ G/B Am⁷ F/A B \flat

- 내게 능력주-시- 네 - 영원히 의의길-로 인도하-시며

B \flat /C C { F B \flat /D C/E F C/E

- 십자가 - 그 바람이 - 내게 불어 - 온다 - 멀리

Dm 7 Am 7 B \flat Dm 7 C

는 내 입 - 술도 - 주의 능력으 - 로 강하게 해

F B \flat /D C/E A/C \sharp Dm 7 G/B

오직 예수이 - 림만 - - 나전하게 - 하네 - - - - -

Gm 7 F/A B \flat B \flat /C 1. F

십자가 - 그 바람이 - 내게 - 불어 - 온다 -

2. Dm 7 C/E F D/F \sharp

- - 그 바람을 - 타고 - 날아오 - - - 르

Gm 7 E/G \sharp Asus 4 B \flat /C 3. F } D.S. Fine

리 - 저 하늘 끝 - 까지 -

김석균

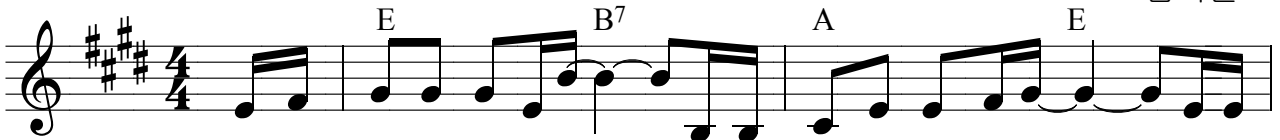

1.나의 삶은 언제나 -- 주님 찬양하는것 -- 고난
 2.나의 기도는 항상 -- 주 뜻 대로 되는것 -- 나의
 3.나의 사명은 항상 -- 주를 증언하는것 -- 나의



을 당할 때 도 -- 주님 찬양하는것 - 나의 소망은 항상 -- 주님
 꿈은 언제나 -- 주님 뜻이 이루는것 - 나의 모습은 항상 -- 주님
 생명 다 하여 -- 복음 증언하는것 - 나의 남은 생애는 -- 주와



바라 보는것 -- 낙심 할 일 있어도 -- 주님 바라 보는것
 닳아 가는것 -- 온유 와 겸손으로 -- 주님 닳아 가는것
 동행 하는것 -- 임마 누엘 주님과 -- 항상 동행 하는것

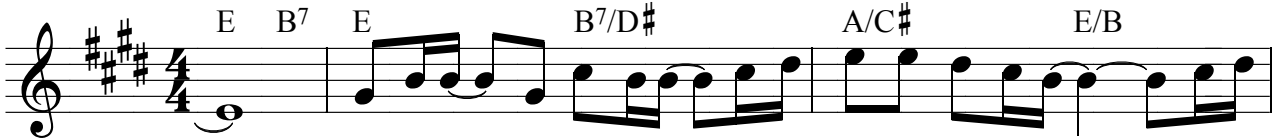

- 버리고 - 포기 하고 - 모든 것 내려 놓고 - - 날마
 - 버리고 - 포기 하고 - 모든 것 내려 놓고 - - 범사
 - 버리고 - 포기 하고 - 모든 것 내려 놓고 - - 임마

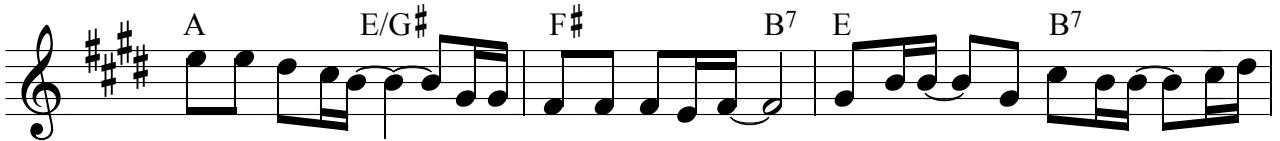

다 찬양하며 -- 기쁨 으로 사는것 - 버리고 - 포기 하고 - 모든
 에 감사하며 -- 주 뜻 대로 사는것 - 버리고 - 포기 하고 - 모든
 누엘 주님과 -- 항상 동행 하는것 - 버리고 - 포기 하고 - 모든



것 내려 놓고 -- 날마 다 찬양하며 -- 기쁨 으로 사는것 -
 것 내려 놓고 -- 범사 에 감사하며 -- 주 뜻 대 로 사는것 -
 것 내려 놓고 -- 임마 누엘 주님과 -- 항상 동 행 하는것 -

채수련 작사
서정용 작곡

Cm Fm B♭ E♭ B♭/D

1. 십자가에 - 달려 죽으신 주님의 크신 은혜 -
2. 하나님의 - 크신 그 사랑 측량할 수 없는 사랑 -

Cm C7 Fm Cm/G G7 Cm B♭

감당 못할 - 주님의 그 사랑 영원하신 - 그 큰 사랑 -
독생자를 - 이 땅에 보내사 구원의 길 - 여신주님 -

E♭ Fm B♭ Cm A♭ B♭ G7/B Cm

세상이나를 - 유혹할 지라도 - 주님 한분만 - 사랑하며 살리라 -
주님의 사랑 - 그 은혜 감사해 - 이 몸을 주께 - 드리기를 원하네 -

A♭ Fm7 Cm G7

나를 사랑하 - 사생명까지도 - 아낌없이 주신 주님 계시니 -
주를 향한 나 - 의 마음까지도 - 온 맘 다해 주를 위해 드리리 -

Cm C7 Fm Cm/G G7 Cm

뒤돌아보지 아니 하리라 앞만 보며 - 걸어 가리 -
세상길 보지 아니 하리라 주님만을 - 따라 가리 -

이권희



지 금 서 있는 - 이 곳 에서 - 높 임 을 받 으 - 소 서 - 내 가

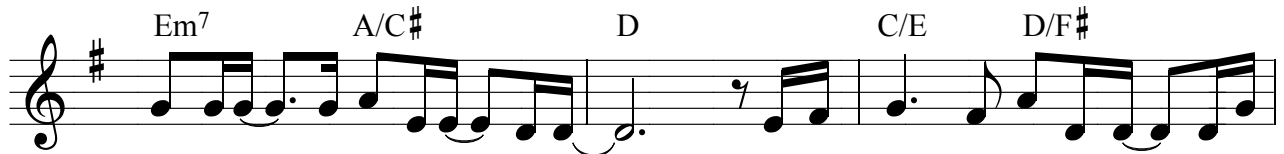

밟 는 땅 - 주 님 의 땅 - 이 니 - 하 늘 이 주 의 이 름 - 높 이



올 리 - 며 - 넓 은 바 다 - 가 - 주 를 노래 - 해 -



모 든 만 물 주 를 경 배 해 모 든 입 술 주 를 찬 양 해

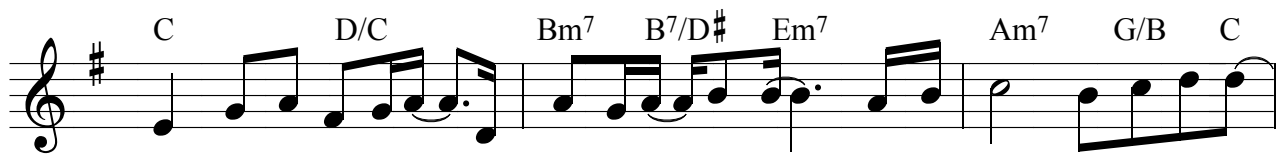

천 지 를 만 드 신 - 만 물 의 통 - 치 자 - 높 임 을 받 으 소 서



- 내 평 생 에 주 의 이 름 높 이 며 - 어 느



곳에서-든지- 주님을 예배하-리라- 내 가 밟는 모든땅- 아

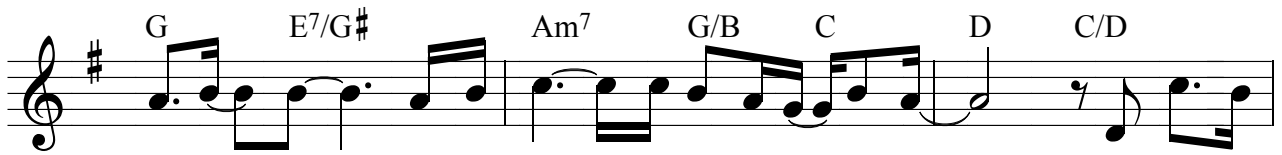

버지-의- 영광이- 선포되야-하리- 찬양하

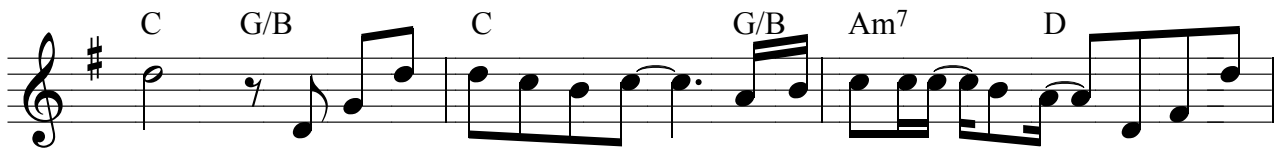

며 주님을 예배할 때- 하늘 가득한-주의- 영광 보



리라- 나를 통하 여- 나의 입술을 인하여- - - 주의

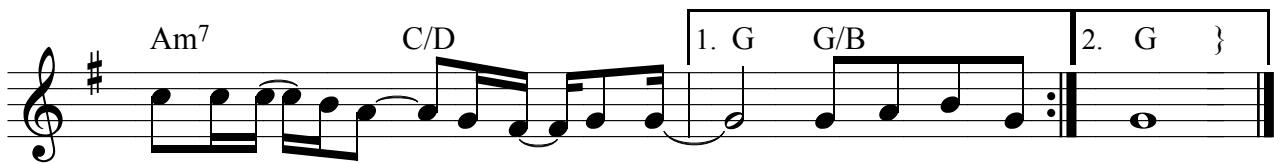

이름 높-임을- 받으-소서- 나를 통하 서

김현중 작사
김재중 작곡

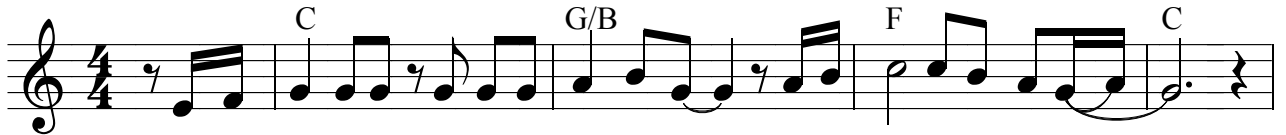

어느 날 문득 당신이 찾아온 - 푸르 른 저 숲 속에 - -

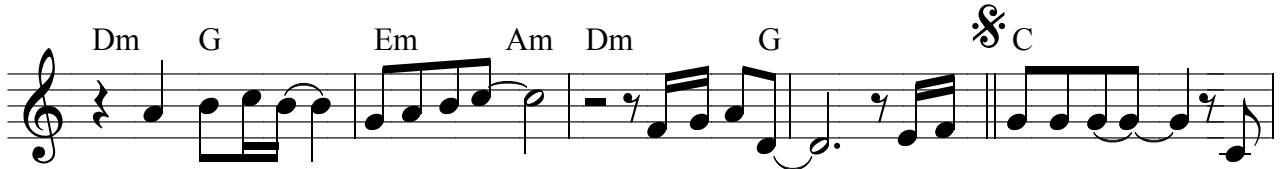

평 온하게 - 설 수 있는 - 곳을 찾아 - 당신 이 지나 온 - 이



거 리 는 - 언 제 나 - 낮 설 게 느껴 - 그 어 디 에 - 도 평 화 없 네 -



참 - 평 화 없 네 - 그 러 지 만 당 신 의 - 앞 에 펼 쳐 진 - 주 님 - 의 숲 에 -

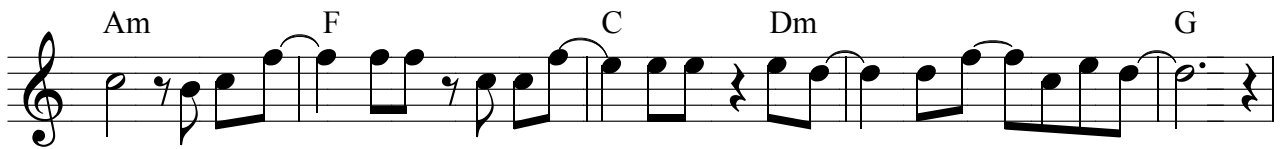

- 지 친 당 - 신 이 찾 아 온 - 다 면 숲 은 - 두 팔 - 을 벌 려 -

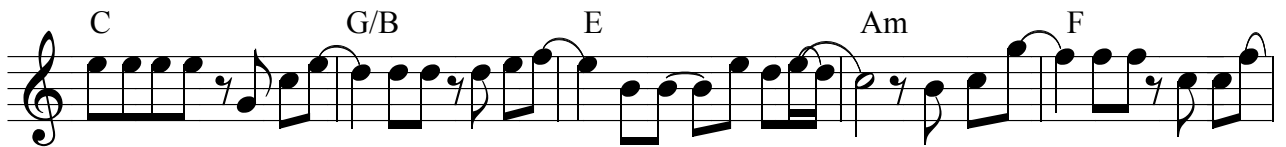

그 령 게 도 힘 들 어 - 했 던 당 신 의 - 지 친 - 어 깨 가 - - 이 져 쉬 - 도 록 편 히 쉬

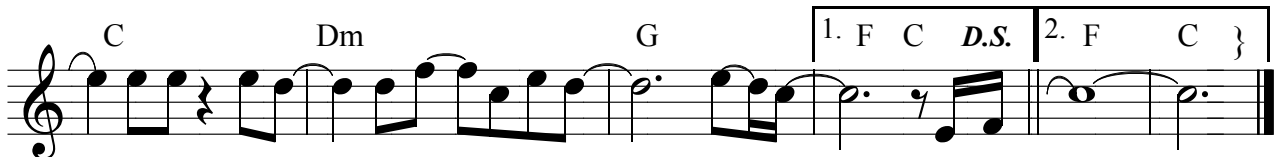

- 도 록 여 기 - 주 님 - 의 숲 에 - 우 - - - 당 신 - -

2321

주님 내 편이면

Steve Merkel
Martin Nystrom

C G/F F F/G G F/C C

주님 내 편이면 누가 대적하 - 리

C/E G/F F G F/G C

항상 우리들에게 - 승리주시 - 오니 - -

B \flat /C C G/F F E 7 _{sus} E 7 /G \sharp Asus Am

그의 힘 인하여 언제든지 이기고

Am/G Am/F G/F Am/F G/F Am/F F Em 7

참된 승리가 - 되고 - 원수를

F/D G/D F/D G/D F/D

정복하 - 도록 - 약속

F 2 F/G G 7 F/G G 7 C

주시니 - 대적할 자 없네

이권희

E B/D# C#m7 E/B

내 게말 - 씀하 - 신 곳 - - 아 버지의 - 마음 - 향 하신 - 그

A E/G# F#m7 B -/A G#m7 C#m7

곳 에서 - 예 배 - 합 니 다 찬 양 합 - 니 다 - 그

F#m F#/A# Bsus4 B E B/D#

곳 에서 - 그 땅 을 만 드 신 분 을 - 성 령 의 바 람

C#m7 Bm7 E7 A E/G# F#/A# Bsus4 B

- 나 의 눈 을 적 - 시 네 - 내 노 래 - 주 를 예 배 하 네 -

A B/A G#m7 G#/C C#m7 -/B A F#m7

하 늘 가 득 히 - 주 의 영 광 선 포 되 네 - 주 님 그 땅 - 회 복 시 - 키

E/B B A/B Esus4 E C#m7 Bm7 Bb7(b5)

시 - - - 네 - 나 의 노 - 래 가 - 주 를 향 한 예 - 배 가 - 그

A E/G# F#m7 Bsus4 B Esus4 E

땅 을 회 복 시 키 네 - 생 수 의 강 이 넘 치 네 - 가 라 하 - 시 네 - 주 님

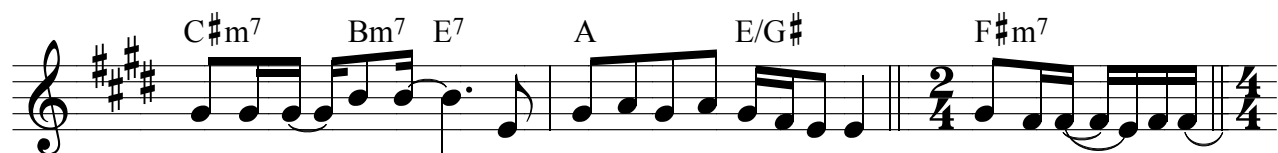

명하신-그곳 - 내 겐 두려움 전혀 없네 성령이--나를

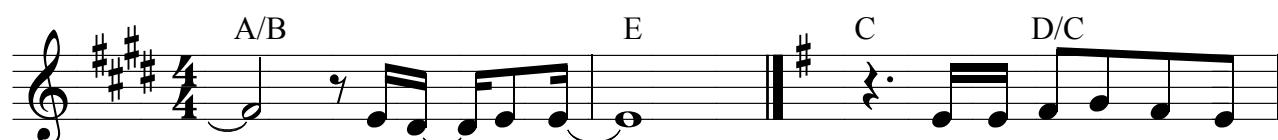

- 인도 - 하네 - 하늘의 능력이



내몸을 - 적-시네 - 그은 나라와 - 영광 - 나를

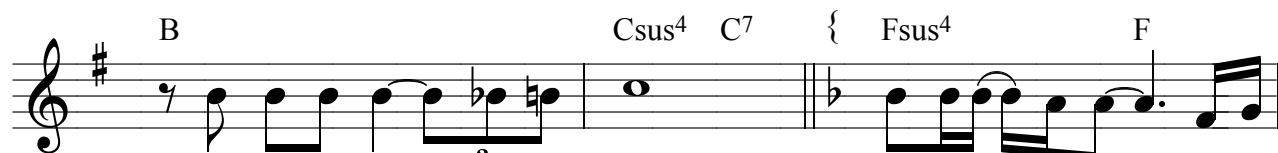

통해 일으 - 키시네 나의노-래가 - 주를

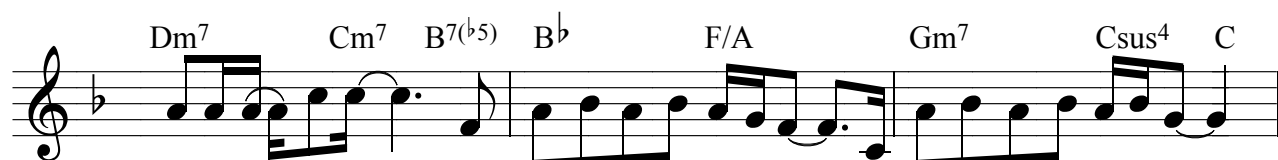

향한에-배가 - 그 땅을 회복시키네 - 생수의 강이 넘치네 -

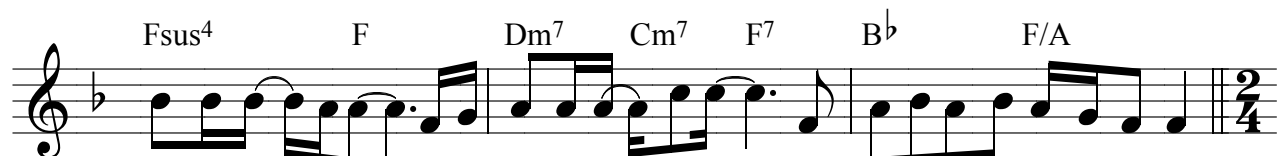

가라하-시네-주님 명하신-그곳 - 내 겐 두려움 전혀 없네

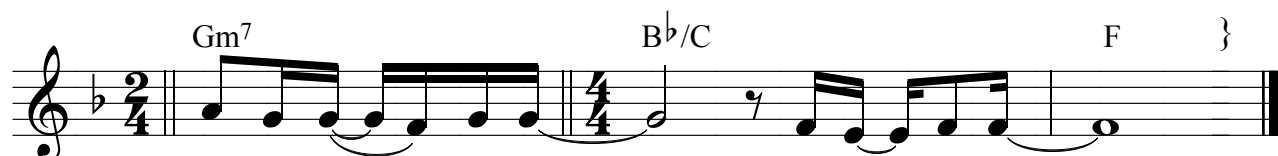

성령이 - - 나를 - 인도 - 하네 -

김창석

A E/G# F#m A/E

내 한 가지 - 소원 주 의 보 좌 앞 에서 - 내
한 가지 - 소원 주 의 사 랑 인 하 여 - -

D A/C# Bm7 E7 A E/G#

사 랑하 - 는 주 님 을 - - - 예 배 하 - 는 것 내 한 가지 - 소원 주
나의 약 - 함 을 통 해 - 주 를 예 배 하 - 는 것 내 한 가지 - 소원 주

F#m A/E D E7

의 사 랑 인 하 여 - 나 자 유 록 - 게 예 배 하 - 는 것 내
의 위 로 를 통 해 - 나 주 를 위 - 해 살 아 가 - 는 것

1. A E7

것 예 배 합 - 니 다 - 경 배 합 니 다 - 나의 소 망 내 주 님

2. A { Bm A/C# D

을 예 배 합 - 니 다 - 경 배 합 니 다 - 나의 소 망 내 주 님

E7 Bm A/C# D

을 내 한 가지 - 소원 주 의 보 좌 앞 에서 - 내

Esus4 E7 A E/G# F#m A/E

사 랑하 - 는 주 님 을 - 예 배 하 - 는 것 내 한 가지 - 소원 주

D A/C# Bm7 E7 A E/G#

의 사 랑 은 하 여 - 나 자 유 록 - 게 예 배 하 - 는 것

정진숙 작사
김기철 작곡

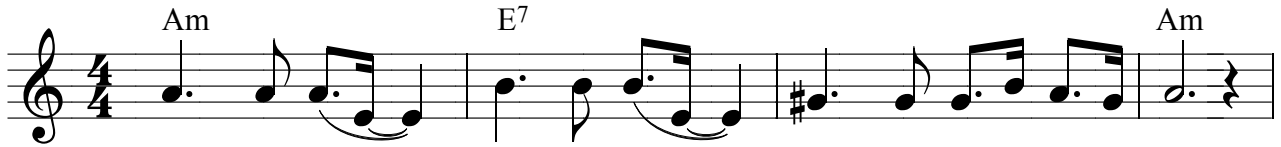

1. 비 바람이 - 몰아치고 폭풍이 몰려와도
2. 세상은 - - 모두 너를 - 외면한다 하여도
3. 내가 결코 - 너희를 - - 버려두지 않으리



피할 바위 - 되시는 나의 주님 계시니 나
너 버린다 - 하여도 너 믿음 을 가지라 살
약속 하여 - 주신 주 너를 지켜주시니 이

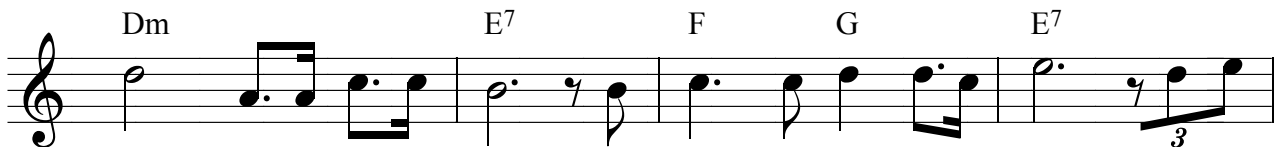

는 두렵지 않아 나는 외롭지 않아 피난
아게신 하나님 너의 편이 되시니 주님
세상 끝날까지 너를 지켜주시니 주님

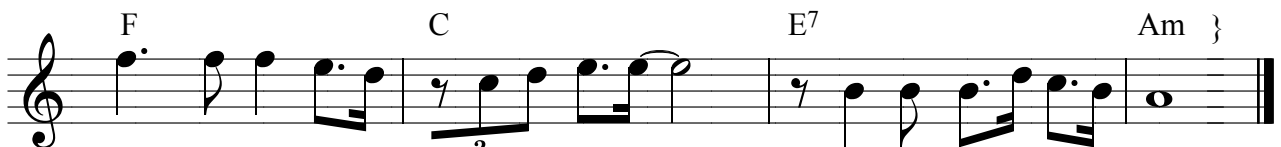

처 되주시는 여호와를 - 여호와를 찬양해
을 기뻐하라 찬양하라 - 여호와를 찬양해
을 의지하라 기도하라 - 여호와 사랑하라

이권희



주 님이 가 신 길 - 골 고 다 십 자가 - 나
한 나 의 마음 - 지 친 나 의 영 혼 - 주

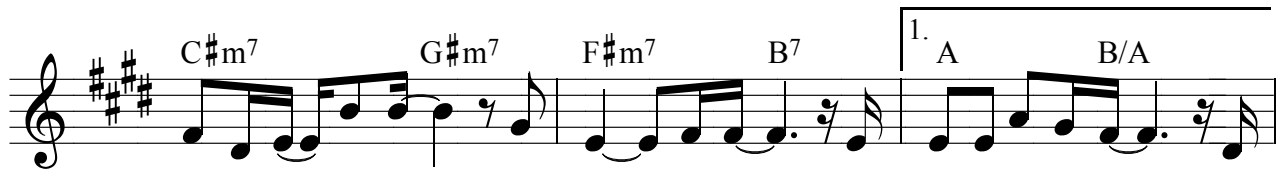

의 죄 인 - 하 여 - 흘 로 가 신 길 - 걸 음 걸 음 마 다 - 흘
님 의 십 - 자 가 - 회 복 - 하 - 네 주

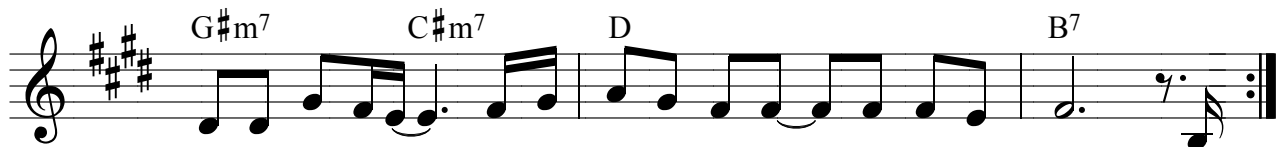

리 신 그 피 가 - 나 의 더 러 운 죄 - 사 하 셸 네 상

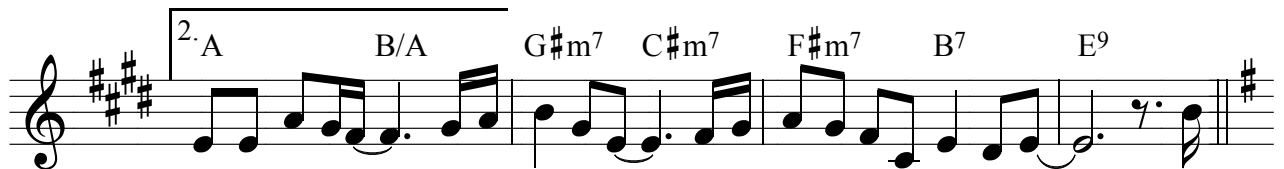

님 의 그 피 가 - 나 를 구 했 네 - 영 원 한 생 명 을 주 셸 네 - 나

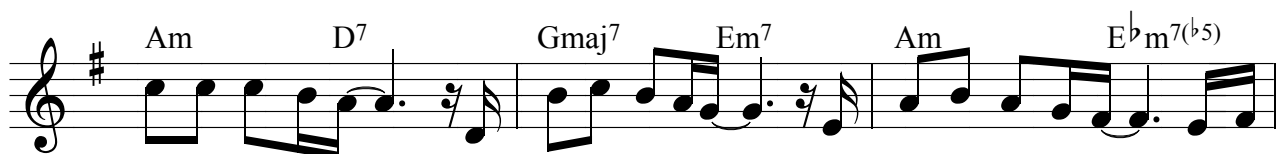

이 제 알 았 네 - 그 피 의 의 미 를 - 눈 물 의 의 미 를 - 나 는

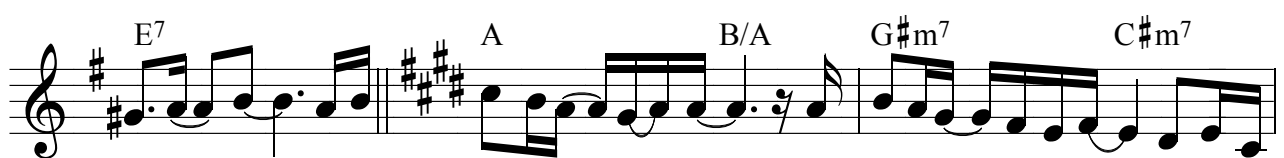

알 았 - 네 - 자 기 를 내 어 - 주 - 어 - 세 상 을 구 - 했 - 네 - 그 피 가

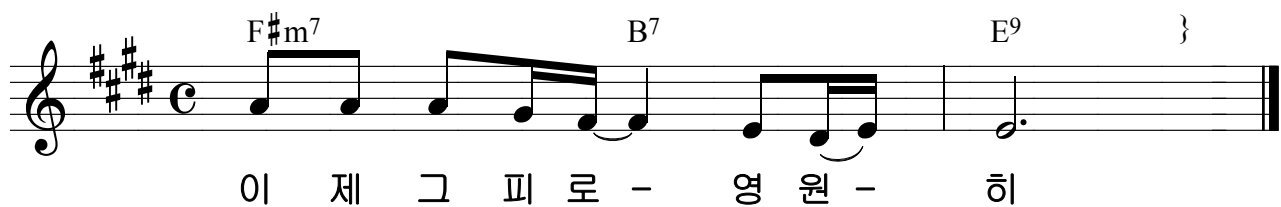
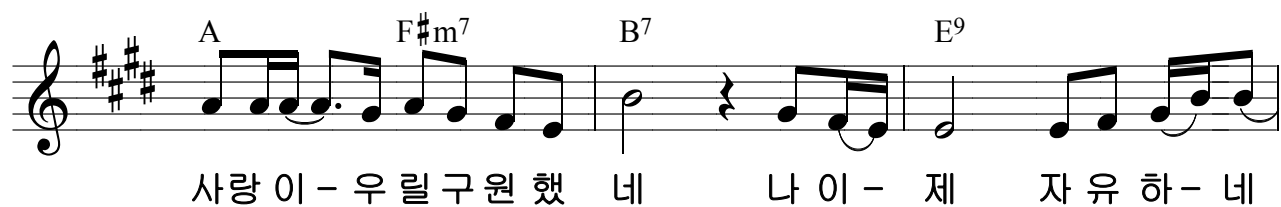
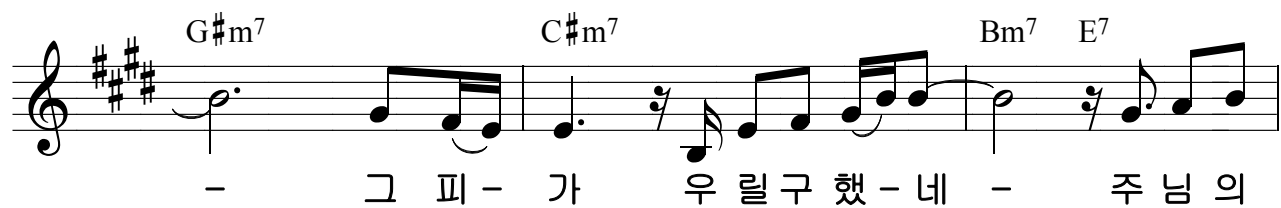
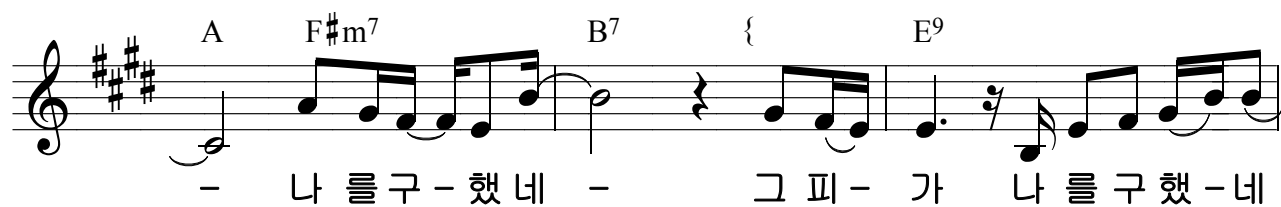

채수련



나 주님과 함께 살리라 나 주님안에 살리라 주님

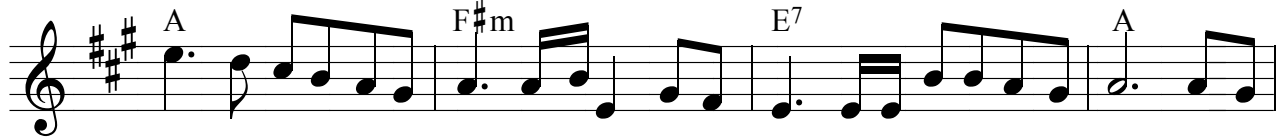

만 이나의 피난 처 되시니 그 품 에 내가 안겨 살리라 나의

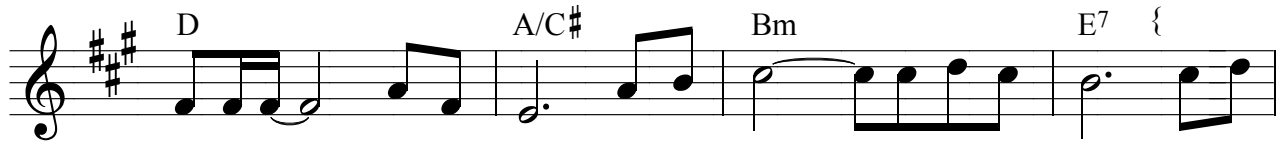

생명의 - 빛이요 소망이 - 되시는 주 주님



안 에 있는 모든 것 내 영 혼 에 부어 주시 니 나는



주 님한 분만으 로 참만 족을 누리며 살리 라 주의



인 자 하심을 따 라 살 아 가 는 나의 모든 삶 주님



만 이 도움 이시 니 주 님 과 함 - 게 살리 라

2327 나 여호와께 감사할 것은

류수영

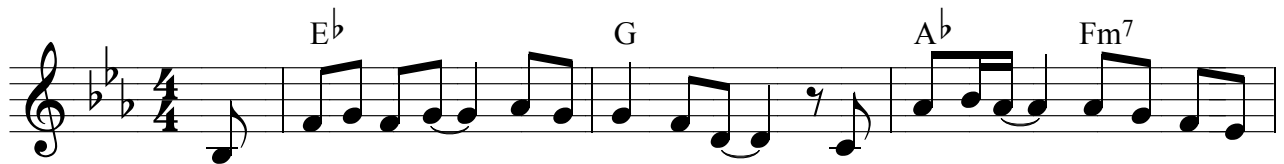

1. 나 여호와께 - 감사 할 것은 - 내 영혼의 - 곤비 함을
 2. 나 여호와께 - 기도 할 것은 - 내 영혼의 - 갈급 함을

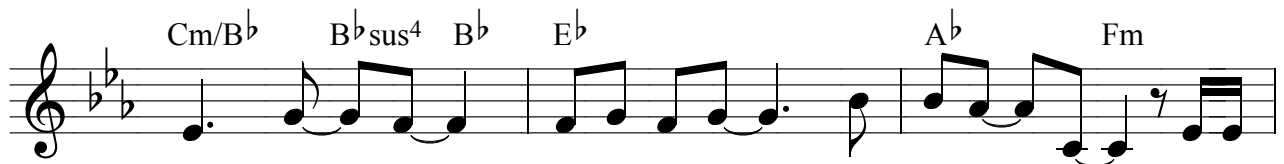

아 시 - 고 - 내 영혼을 - 사 랑하 - 사 - 주의
 아 시 - 고 - 내 영혼을 - 사 랑하 - 사 - 주의



말 씬 으 로 날 - 인 도 하 심 이 라 - 나 를
 품 안 으 로 날 - 인 도 하 심 이 라 - 나 를

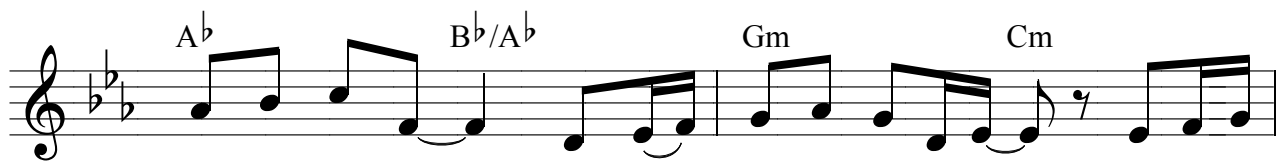

이 끄 시 고 - 나 를 - 권 고 하 시는 - 그 분의
 부 르 시 고 - 나 를 - 감 싸 주 시는 - 그 분의

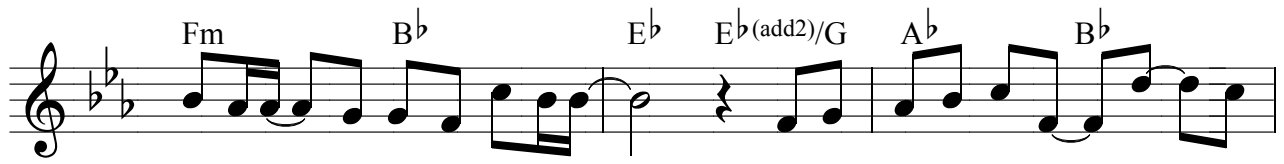

사 랑을 - 나 찬 양 드리네 - 그의 신실 함 과 - 그 - 의
 사 랑을 - 나 찬 양 드리네 - 그의 신실 함 과 - 그 - 의

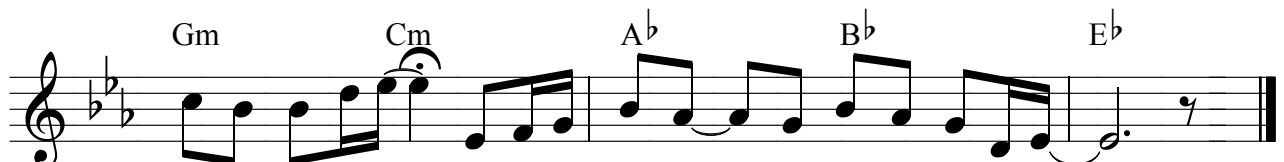

성 실 하 심을 - 내 영이 주 게 - 늘 감 사 드리네 -
 성 실 하 심을 - 내 영이 주 게 - 늘 감 사 드리네 -

이권희



B \flat F/A Gm7 Dm/F E \flat E \flat /F
 세상모 - 든것 - 내게 다준다 - 해도 - 주 예수와 - 바꿀수 - 없 - 네

B \flat E \flat /F B \flat F/A D Gm7
 - 부와명 - 예도 - 세 상의 행 - 복도 - 주

Cm7 F B \flat F/A Gm7 E \flat
 예수와 - 바 꿀 수 없 네 내 게 주 신심 - 자가 사랑 -

B \flat F Gm E \flat Cm7 C/E
 흘리신 - 보혈 - 나를 감싸네 - 영원한 생명을 내게 주셨네

E \flat /F B \flat E \flat /G F/A B \flat F/A
 - 오직 예수 - 그 이름만 이 - 내 능력 - 세상

Gm C/E E \flat /F B \flat E \flat
 을 이긴 - 구 원 의 이름 - - 주 의 손 이 날 놓지 않 네

F F#dim Gm Cm7 F 1. Bb

- 이끄-시네- - - - 그 이름 만 - 나 노래 하 - 네 -

2. Gm F/A Bb Eb

- 능력 의 이름 - 만 물 의 - 주 - 인 -

F#sus4 { B E/G# F#/A# B F#/A#

아 - 오직 예수 - 그 이름 만 이 - 내 능력 - 세 상

G#m C#/F E/F# B E

을 이 긴 - 구 원 의 이름 - - 주 의 손 이 날 놓 지 않 네

F# Gdim G#m C#m7 F#

- 이끄 - 시 네 - - - - 그 이름 만 - 나 노래 하 - 네

1. B 2. B }

- 오 직 예 수 -

강 찬
전종혁

C G/B F/A C/G F C/E
하늘의-영광을-다버리고-낮은이곳에-

Dm7 -/G G C G/B F/A G/B C G/B
내려오-신주-죽기까-지나를-사랑하신-

Am7 -/G F#dim G4 { C -/E
그사랑얼마나-큰지-우리가높아-지면-그가

G/A F C/E Dm7 DmM7 Dm G4 G/F
낮추시리우리가낮아-지면-그가높이시리-하나-님이

Em7(-5) A7 Dm7 Fm6 C/G G/A Am7
-원하시는-세상-으로-나자신을-낮추-는-성김으로

Dm7 -/G C7 -/E G/F F C/E
-내발을닦아-주-사먼저성기시고서로사

Dm7 G4 G/F Em7(-5) A7
랑하-라-고말씀하시었네-하나-님이-원하시는-세상

Dm7 Fm6 C/G G/A Am7 Dm7 -/G C }
-으로-나자신을-드리-는-성김의모-습이-되기를-

A C#m F#m F#m7 D B7 E7

1. 내가 써야 할 가시관을 대신 쓰고 가신 주 - 님 내가
 2. 주님 흘려 세상이 되고 피 흘리며 고통 당할 때 십자가

A C#m F#m F#m7 Bm7 E7 A

맞아야 할 채찍을 날 - 대신 맞으신 주님 사랑
 가 의 주님의 음성 내 귓가에 울려 퍼지네 나의

A E7 A A7

의 주님 사랑의 주님이 죄인을 위하 - 여 주님
 하나님 나의 하나님 어찌나 를 버리옵니까 애

D C7 Bm7 E7

의 사랑 주님의 은혜 어찌 다 갚으오리까 탕자
 통하시며 호소하셨던 주 - 님 - 의 음성 이제

A C#m F#m F#m7 D B7 E7

처럼 방황한 나를 사랑으로 감싸주시고 이제
 는 주님 만위하여 나의 생명 끝날 때까지 주님

A C#m F#m F#m7 Bm7 E7 A

는 내 십자가 지고 주 - 님을 따르렵니다
 만을 사랑하는 맘 영원 변치 않으렵니다

이권희

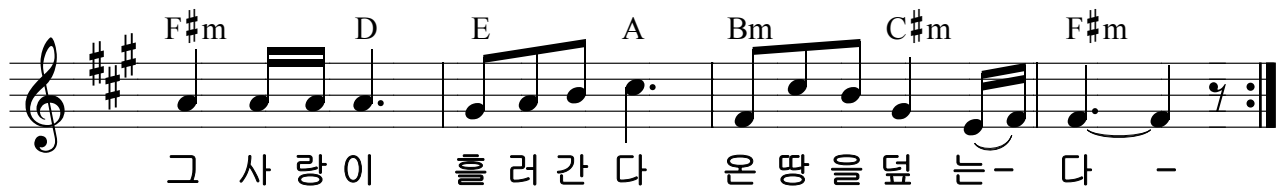



내 겐 오 직 - 십 자 가 보 혈 - 그 피 밖 에 없 도 -

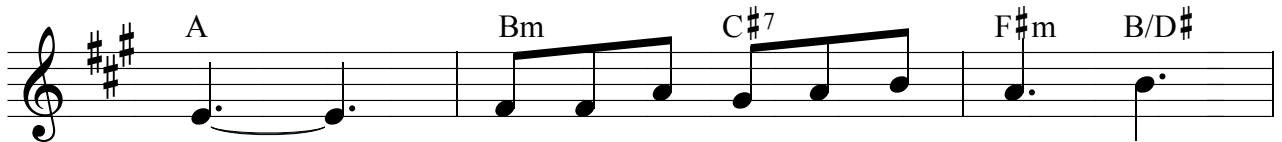

다 - 생 명 의 십 자 가 만 이

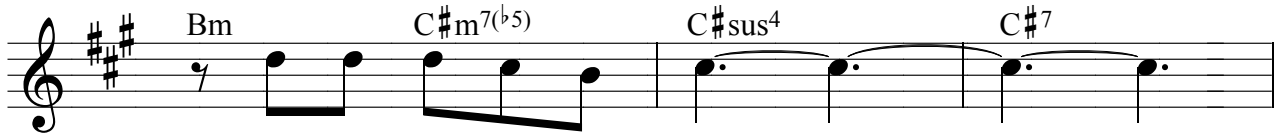

유 일 한 진 리 다 - - -

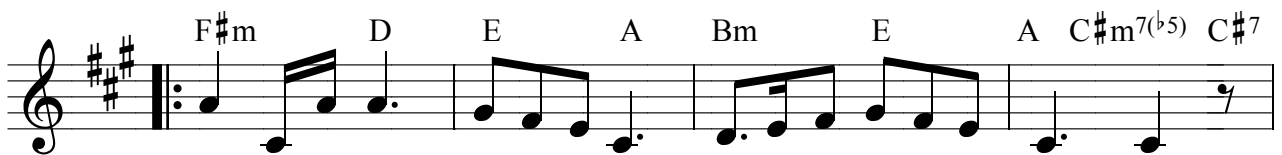

저 하 늘 에 나 의 주 님 나 를 향 해 웃 는 다 -
그 사 랑 이 흘 러 간 다 십 자 가 가 슴 안 고 -

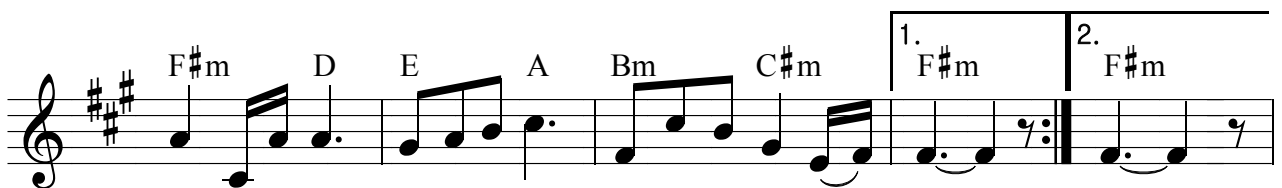

나 주 님 과 그 곳 에 서 영 원 히 살 리 - 라 -
그 사 랑 이 흘 러 간 다 온 땅 을 덮 는 - 다 -

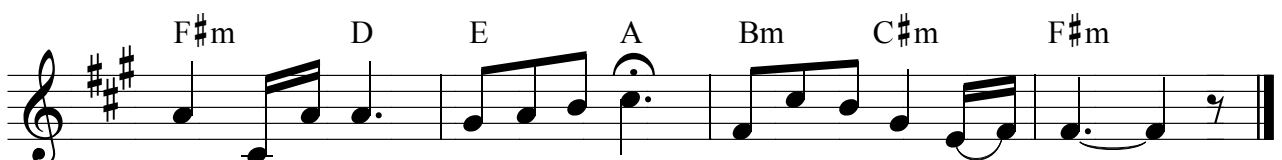

나 주 님 과 그 곳 에 서 영 원 히 살 리 - 라 -

천관웅

1. C G Am F 1. C G F

1. 나 는 아 네 내가살아가는이유 불 이 되 는 것
작 은 불 이 큰산모두태우듯이

2. 주 발 앞 에 신을벗고기도하니 불 을 주 소 서
성 령 으 로 연단받은불의사람

2. C G F { C Gsus4

나 를 쓰 소 서 불을 - 내려주 - 소서 - 내게 -
되 게 하 소 서

Am F C Gsus4 Am F

성령의 - 불을 - 죽어진-영혼 - 살릴수있-도록 - 나를 -

C Gsus4 Am F C

태워주 - 소서 - 제 단 - 위에나 - 를드 - 리니 - 열방의-불-로

Gsus4 F } C G D.C.

- 세우 - 소 서 - 태 - 우 소 - 서

Am F C G F 1.,4. D.S. al Fine

부 - 으 소 - 서 성 - 령 의 - 불 을

2333

내 영혼에 은혜의 단비를

채수련 작사
이호석 작곡

A E/G# F#m7 C#m7

사막의 마 - 른 땅과 - 같은 - 내 - 심 - 령에 -

Dmaj7 C#m F#m7 E

은혜의 단 - 비를 부 어 주 - 소 - 서 -

A E/G# C#7 F#m7 Em A7

메 마 른 대 - 지를 적 - 시는 - 빛 줄 기 - 처 럼 -

Dmaj7 E A D/E E

성 령의 단 - 비를 내 려 주 - 소 - 서 -

{ A D E C#7 F#m7

생 수 의 근 - 원 이 신 - 나 의 예 - 수 님 -

D A/C# Dmaj7 Esus4

상 하 고 - 지 친 나 의 영 혼 - 소 성 케 하 소 - 서 -

A D/A Bm C#7 F#m7

내 영 혼 이 - 주의 은 혜 로 - 새 롭 게 - 되 어 - 나

D Dmaj7/E D/A A7 }

주 와 함 께 - 천 국 의 삶 살 기 원 - 합 니 다 -

2334

나의 찬미

Andrae Crouch

어 - 짜 하 여 야 그 크 신 은 헤
 같 으 리 무 - 슌 말 로 서 그 사
 랑 - 참 감 사 하 리 오 하 늘 의 - 천군천사
 라 도 - 나 의 마 음 - 모 르 리 라 나 이 제
 새 소 망 이 있 음 은 - 주 님 의 은 혜 라
 하 나 님 께 영 광 하 나 님 께 영 광 하
 나 님 께 영 광 날 사 랑 하 신 주 그 피
 로 날 구 하 사 죄 에 서 건 지 셧 네 하

To Coda

나 님께 영광 날 사랑 하 신 주 바 치 리

라 모 두 - 나의 일 생 을 주 님 께 - 세 상 영

광 명 예 도 갈 보 리로 돌 - 려 보 내 리 그 피 주 *Fine*

Coda

2335

말씀 위 서리

F F7 B \flat C7 F



저 마귀 유혹 할 때 에 주의 갑옷 입고 서

F F7 B \flat C7 F

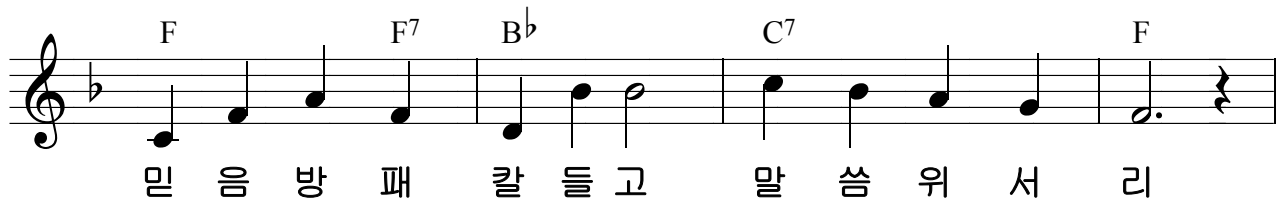

믿음 방패 칼 들고 말씀 위 서 리

C7 F C7 F

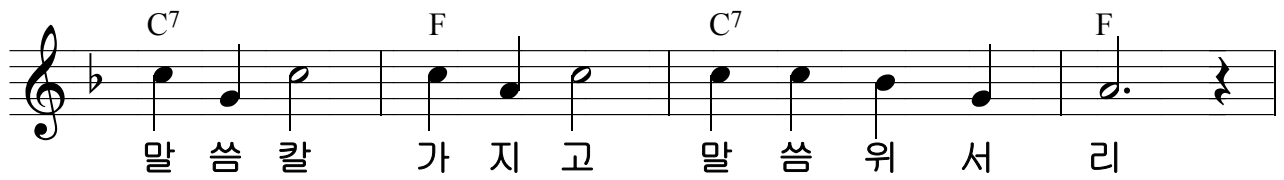

말씀 칼 가지 고 말씀 위 서 리

C7 F C7 F

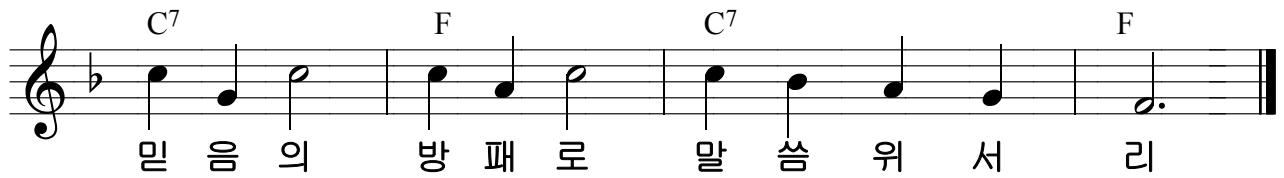

믿음 의 방패 로 말씀 위 서 리

윤형주



1. 내 가는 길 거칠어도 주님나의 친구되사
 내 가는 길 캄캄해도 주님나의 빛이되사
 2. 내 가는 길 고달파도 주님나의 힘이되사
 내 가는 길 멀다해도 주님나의 목자되사

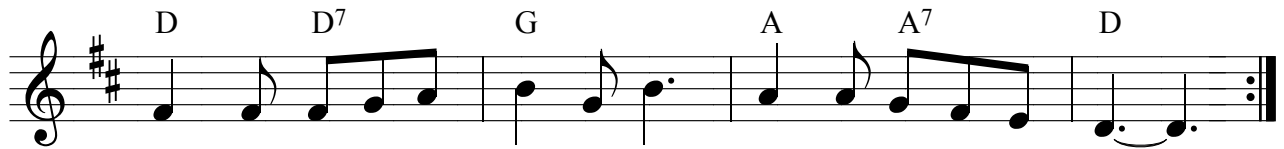

나를 인도해 주시네 나를도우시네 -

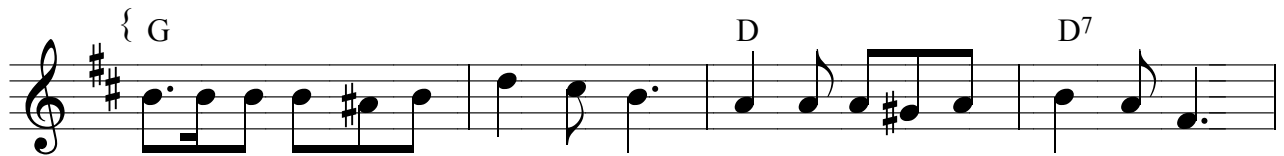

어두운마음들 오세요 우리주님을 만나요
 괴로운마음들 오세요



가난한마음들 오세요 우리주님은 만나요
 월로운마음들 오세요

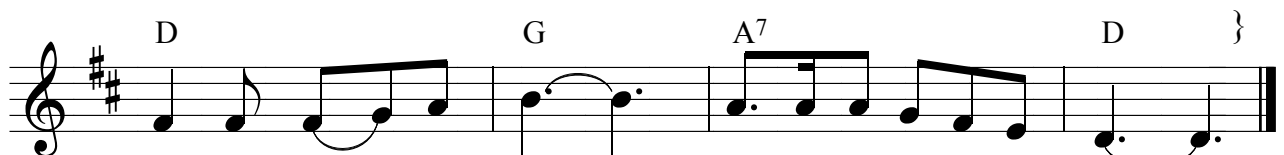

우리주 - 님은 - 사랑의주님이 죠 -

2337

내게 가장 귀한 것

채수련 작사
서정용 작곡

Cm B \flat A \flat 2 E \flat G

나 에 게 있 어 가 장 귀 한 것 주 님 의 사 랑 을 받 음 이 라 세 상 에

Cm E \flat A \flat maj7 B \flat Cm

누 구 도 - 줄 - 수 없 는 - 그 귀 한 은 혜 주 션 - 네 -

{ A \flat Cm A \flat Cm

값 없 이 주 시 는 주 님 의 크 신 사 랑 이 생

A \flat E \flat C7 Fm G

명 드 려 도 은 혜 값 - 지 못 하 네

Cm B \flat Cm E \flat G

내 게 있 는 향 유 옥 합 주 님 앞 에 - 드 리 오 니 이 맘 을

Cm E \flat A \flat B \flat Cm G7 }

받 으 소 서 주 뜻 대 로 사 용 하 소 - 서 -

김효정, 전 원 작사
김지은, 김효정 작곡

A F#m7 C#m7 B/D# A F#m7 C#m7 B/D#

깊은 어둠-에 -- 서있을 때 - 날부르셨네 --
내 삶 주안-에 -- 서있을 때 - 온전해지네 --

A F#m7 C#m7 B/D# A F#m7 C#m7 B/D#

한 없는 은-혜 -- 믿음안에 - 나살아가네 --
값 없는 은-혜 -- 믿음안에 - 나자유하네 --

A F#m7 C#m7 B/D# A F#m7 C#m7 B/D#

끝없-는 주-의 자비로 주-사랑으로 날 - - 새롭게 하셨네

A F#m7 C#m7 B/D# A F#m7 C#m7 B/D#

무엇-도 꿈-을 수 없는 날 - 향한 주의 사 랑 - - -

{ A F#m7 C#m7 B/D# A F#m7

내 게 주신 그 은-혜 은-혜 그 은혜 -로 내 가슴 위

C#m7 B/D# A F#m7 C#m7 B/D#

- 네 위 - 네 내 게 주신 귀 은-혜 은-혜

A F#m7 C#m7 B/D#

그 은혜 -로 나 는 기뻐 - 해 주 기 뻐 하 네

2339 누가 나의 마음 알아주리요

신연자 작사
남보석 작곡

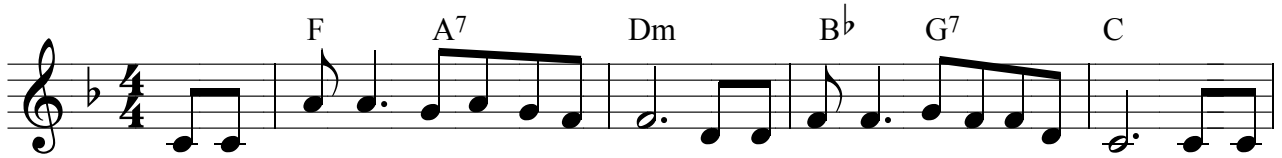

1. 누가 나의 마음 알리 요 누가 나의 아픔 알리 요 주님
2. 나의 고통 주님 보셨 네 나의 슬픔 주님 아셨 네 주님



밖 에 누가 알리 요 주님 만 이 이해 하시 죠 내 가
만 이 나의 참친 구 주님 만 이 나의 위로 자 오 직



힘 들어 기도 할 때 나를 붙 잡아 주시 죠 내 가
주 님 께 기도 할 때 내 손 을 들어 주시 죠 나의

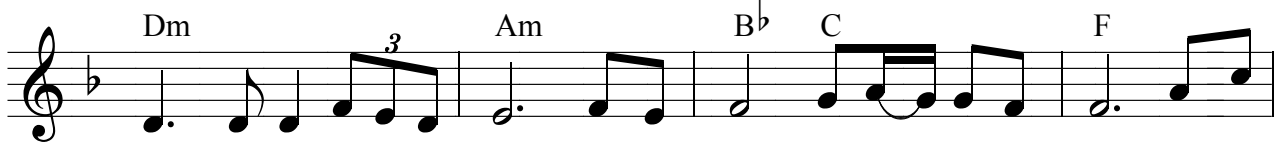

힘 들어 쓰러 질 때 다가 와 일으 - 키시 죠 오 직
고 통 을 들으 시 며 아 픔 을 이기 게 하시 죠 오 직

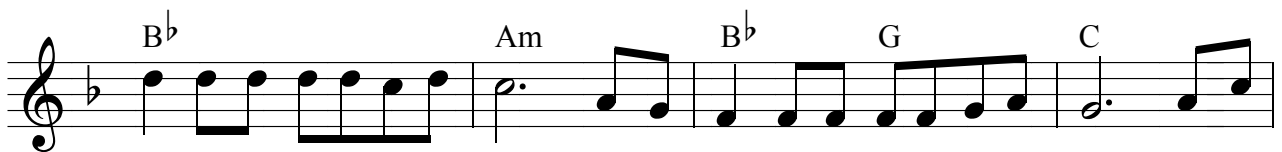

주 님 만 날 도우 시 죠 오 직 주 님 이 날 지 키시 죠 오 직
주 님 만 나의 힘 이 죠 오 직 주 님 이 날 이 끄 시 죠 오 직

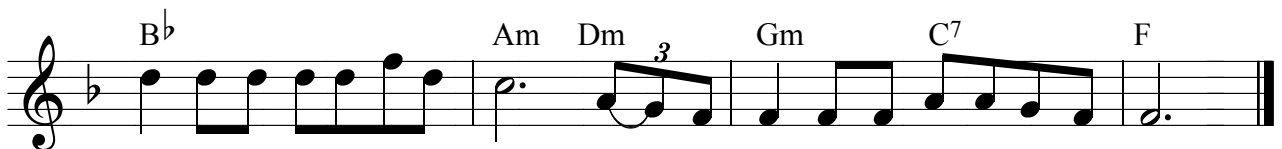

주 님 이 날 세 우 시 죠 오 - 직 자 비 로 날 이 끄 시 죠
주 님 이 날 지 키 시 죠 그 사 랑 에 나 는 힘 을 입 었 죠

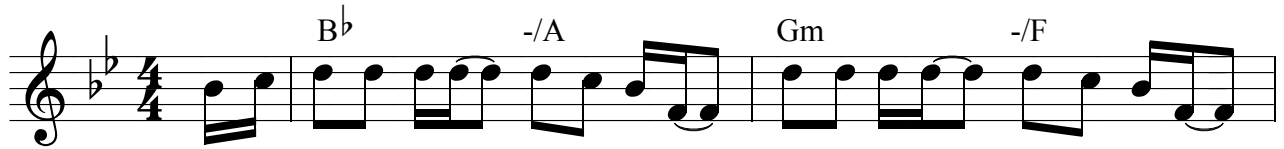

1. 나는 가난해도 - 부유해도 - 약할때도 - 강할때도 -
2. 나는 오직주만 - 사모하며 - 주님만을 - 갈망하며 -

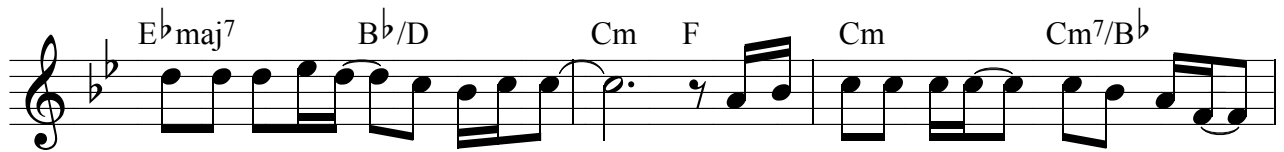

오직주님만 - 섬기리라 - 나는 낮을때나 - 높을때나 -
주님만을사 - 랑하리라 - 나는 주의일로 - 기뻐하며 -

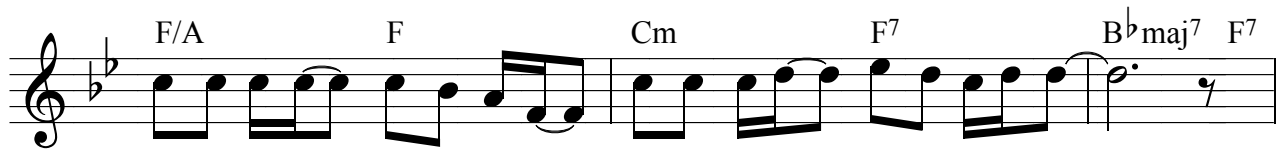

실패해도 - 성공해도 - 오직주만 - 바라보리라 -
열정으로 - 달려가며 - 온맘으로 - 찬양하리라 -

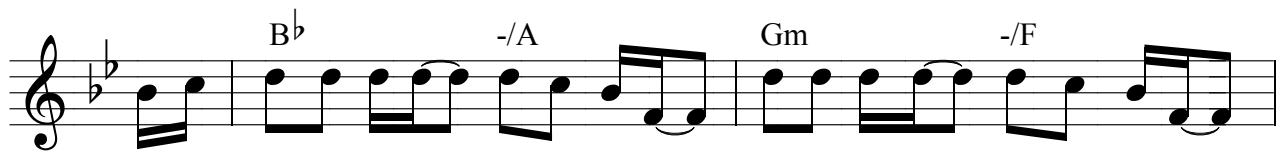

나는 아침이나 - 저녁이나 - 고통이나 - 평안이나 -
나는 십자가만 - 자랑하며 - 나의생명 - 주께 드려 -

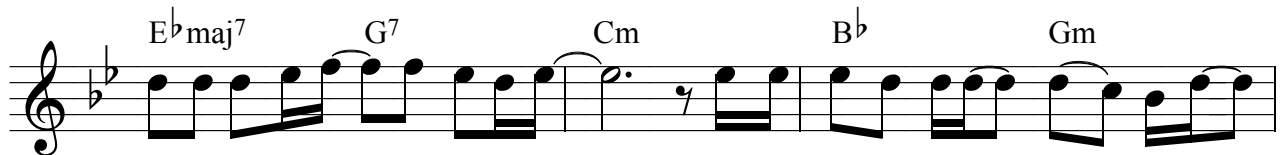

항상 기쁨이 - 넘치리라 - 나를 구원하신 - 그 - 이름 -
주의 이름만 - 전하리라 - 나를 항상 도와 - 주신 주님 -

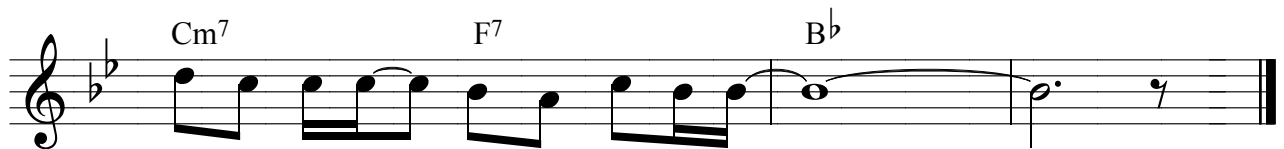

예수 이름 - 으로서리라 - -
영원토록 - 함께 하시리 - -

이 천

D Dmaj7 Bm
 나의 예수님 - - - 난주가 필요해 - 요 -
 Bm/A G -/F# Em
 - - 세상 모든 사람은 - 필요없다 - 말해도 난주가 필요해
 Asus4 A7 D Dmaj7
 - 요 - - 나의 예수님 - - - 난주가 필요해
 Bm -/A G -/F#
 - 요 - - - 목마른 사슴 물을 - 찾아 헤매 - 이듯
 Em *To Coda* D Am7 D7 { D
 이 주 앞에 왔어요 - 상 - 한 - 영
 A7 F# Bm Em
 - 혼을 붙들어 주 - 시는 - 혼자 - 두 -
 A7 D Am7 D7 G
 지 않으시는 - 주 - 님 - 의
 A7 F# Bm E7
 - 은혜 내 영에 쏟 - 으사 - 내 눈물 변하여 - - 찬
 E7/G# Asus4 A7 *D.S. al Coda* Coda D }
 송 되게 - 하소서 - 나의 예수님 요

Jesus Adrian Romero

F² Dm⁷
 나 기다립 - 니다 - 내 영혼지 - 치고 - 더

B^bmaj⁷ Gm⁷ Csus⁴ C F²
 이 상견 - 녀넬 - 힘조차 없 어도 - 그 러나내 - 맘은 - 주

Dm⁷ B^bmaj⁷ Gm⁷ Csus⁴ C {
 신뢰합 - 니다 - 주 님만내 - 삶에 - 주인되 시 니 주를

B^b/F F F/A B^bmaj⁷ B^b6
 기 다 려 - 내 영 잠 잠 - 히 - 의심의

Gm⁷ -/F Em⁷(b⁵) A+
 파 도 덮 - 쳐와 - 도 흔들 리지 않 - 고 서 - 서 주만

B^b C B^b/F F F/A
 바 라 보 - 리라 - 주 를 기 다 려 - 폭 풍 속

B^b -/A Gm⁷ -/F
 에 - 도 - 주 음 성 내 게 - 멀 어 - 도 주 날

Em⁷(b⁵) A+ B^b/C C F }
 인 도 하 - 시 리 - 니 주 만 의 지 합 - 니 다 -

현석주

C G7/B Am Cmaj7/G F C/E

아무 - 것 도 두 려 워 말 라 주 나 의 하 나 님 이

Dm Gsus4 G7 Dm G Em Am

지 켜 주 시 네 - 놀 라 지 마 라 - 겁 내 지 마 라 -

Dm G7 1. C F/G 2. C C7

주 님 나 를 지 켜 주 시 네 -

F G/F Em Am F G7 C Bb/C C7

내 맘이 힘에겨워 지 칠지라도 주님나를 지켜주시네

F G/F Em Am -/G F D7 F/G G7

세 상의 험한 풍 파 몰 아 칠 때 도 주님나를 지켜주시네 -

{ C Em/A Am A7 Dm D7 F/G G7

주 님 은 나 의 산 성 주 님 은 나 의 요 새

C Em/A Am A7 Dm G7 C }

주 님 은 나 의 소 망 나의 힘 이 되 신 여 호 와

John Geminez

E -/G# F#m B7
 여호와 - 그의 구원 의 성에 - 거하 는 자 - -

F#m B7 E B7
 전 능왕 - 의그늘 아 래거 - 하리 로 - 다 - -

E -/G# F#m B7
 여호와 - 그의 구원 -의 성에 - 거하 는 자 - -

F#m B7 E { B7
 전 능왕 - 의그늘아 래거 - 하리 로 - 다 - 여호와

A F#m G#m C#7
 하 나 님은 - 영 원 한 - 구 - 원 -

F#m B G#m A E/B E7
 나 의 산 - 성 - 나 주 를 의 - 지하 리 여 호 와

A F#m G#m C#7
 하 나 님은 - 영 원 한 - 구 - 원 -

F#m B7 A/B E }
 나 의 산 - 성 - 나 주 를 의 - 지하 리

2345

우리 승리하리



1.우 리 승 리 하 - 리 우 리 승 리 하 - 리
 2.두 려 움 이 없 - 네 두 려 움 이 없 - 네
 3.손 에 손 을 잡 - 고 손 에 손 을 잡 - 고
 4.평 화 록 게 살 - 리 평 화 록 게 살 - 리



우 리 승 리 하 리 그 날 - - 에
 두 려 움 이 없 네 그 날 - - 에
 마 귀 권 세 모 두 물 리 - 치 리
 평 화 록 게 살 리 그 날 - - 에

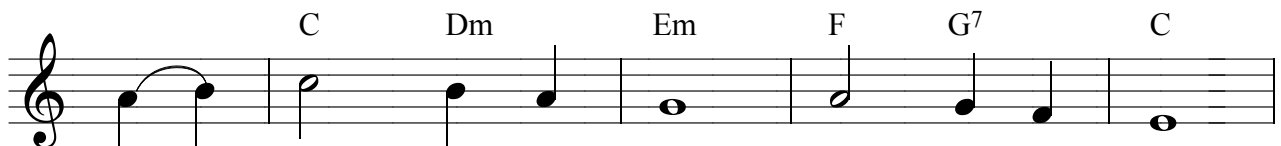

오 - 참 맘 으 로 나 는 믿 네

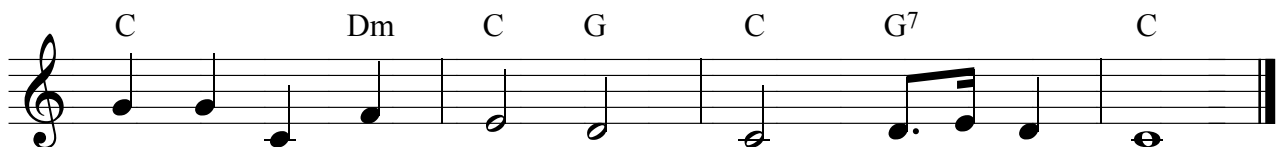

우 리 승 리 하 리 라 주 안 에 서

Brian Doerksen

Asus A Esus E D/F#



왕되 - 신 주 - 사랑 합 - 니다 - 왕되 - 신

A Esus E D F#m7

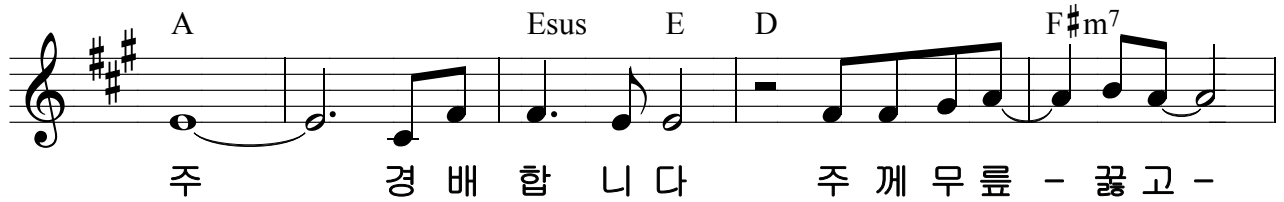

주 경배 합 니다 주께 무릎 - 꿇고 -

D A/E 1. D



기쁨으로 - 내 삶을 드리 네 왕되 - 신

2. D { F#m7 D A/E E



네 내 꿈과 소 - 망도 - 주 손에 - 다 맡겨 드리

D A E Bm7 F#m7 D E

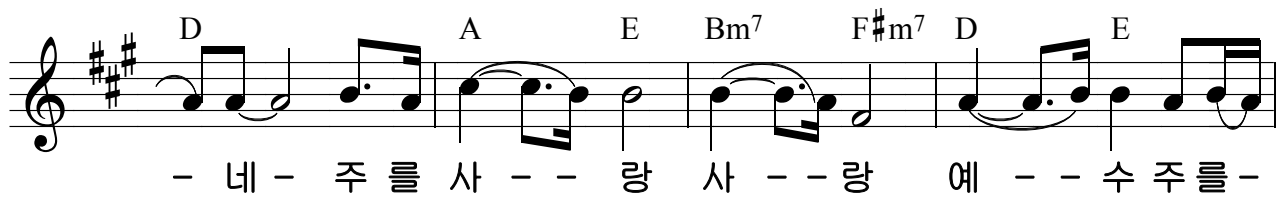

- 네 - 주를 사 - - 랑 사 - - 랑 예 - - 수 주를 -

A E Bm7 F#m7 D E A }

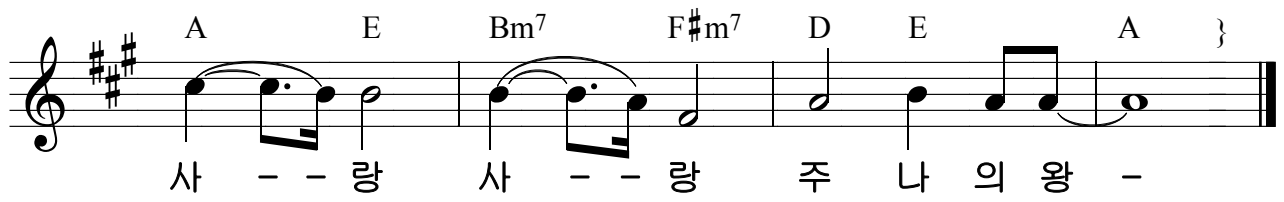

사 - - 랑 사 - - 랑 주 나 의 왕 -

2347

너는 내 것이라

윤형주

G C G

주 님 을 나 의 길 이 라 부 르 면 서 도 그
 둥 고 캄 캄 한 그 곳 가 시 발 길 에 길

D7 G 1. D7 2. D7

길 로 가 기 싫 어 떠 난 길 로 헤 댔 네 어 떨 고 있 을
 잃 은 양 한 마 리 -

G C G

때 어 디 선 가 들 리 는 주 님 의 음

G D7 G

성 너 는 내 것 이 라 너 는 내 것 이

G7 C G

라 어 디 선 가 들 리 는 주 님 의 음 성 너

D7 C/D D7 G

는 내 것 이 라 내 것 이 라 -

김석균

G C

1. 내 게 말 할 수 없 는 고통 이 - 더 할 수 록 - - 주
 2. 내 게 말 핀 수 없 는 환 난 이 - 더 할 수 록 - - 주

Am D7 G -/B

님이 주 시 는 평 화 가 더 하 고 - 내 게 말 할 수 없 는 시 련 이 - 더
 님 이 주 시 는 은 혜 가 더 하 고 - 내 게 말 할 수 없 는 핍 박 이 - 더

C -/B Am D7 G C/E { D7/F# G -/B

할 수 록 - - 주 님 의 위 로 가 더 하 네 내가 선 한 싸 움 을 다
 할 수 록 - - 하 늘 의 상 급 이 더 하 네

C G/B Em A7 Am D7 G -/B

싸 우 고 내 가 달 려 갈 길 을 다 마 치 고 내 가 믿 음 을 끝 까 지 -

C G Am A7 Dsus4 G -/B

지 켜 - 으 - 니 이 또 한 주 의 은 혜 라 이 제 후 로 는

C G Em A Am D7

나 를 위 - 했 - 여 의 의 면 류 관 이 예 비 되 었 으 니 주 님

G -/B C Bm7(b5) E7 Am D7 G }

이 내 게 주 실 상 - 이 - 라 이 또 한 주 의 은 혜 라

박영지 작사
이주빈 작곡

D G/B Asus⁴ D/F# G(add2) Asus⁴

예수 - 님 우 시었 - 네 날 위 - 해 우 시었 - 네

A D G/B A D/F# G(add2) Em/A D

나 사 로 의 무 덤 에 - 서 비 통 함 에 우 시었 네 주 님
예 수 살 렘 성 을 보 - 며 통 곡 하 며 우 시었 네 하 나
갯 세 마 네 동 신 에 - 서 기 도 하 며 우 시었 네 나 같

F#m⁷ Bm⁷ G Bm⁷ D/A

의 눈 물 에 - 는 사 랑 이 가 득 하 - 고 주 님
님 보 살 핁 - 을 외 면 한 슬 픔 날 - 들 그 날
은 못 난 죄 - 인 십 자 가 사 랑 으 - 로 우 리

G(add2) D(add2)/F# Em⁷ E⁷ Asus⁴ A⁷

의 눈 물 에 - 는 부 활 의 생 명 있 네 죄 악 에
을 내 다 보 - 며 눈 물 을 흘 리 셧 네 회 개 없
죄 사 하 시 - 고 은 혜 로 구 하 셧 네 예 수 님

D A/C# Bm⁷ -/A G(add2) E⁷ Asus⁴ A

서 죽 음 에 - 서 놓 여 나 길 원 하 시 며 예 수 -
는 백 성 들 - 의 불 신 앙 이 안 타 까 워 예 수 -
의 크 신 사 - 랑 무 엇 으 로 같 으 리 오 예 수 -

D G/B A D/F# G(add2) Em/A D(add2)

님 우 릴 위 - 해 사 랑 으 로 우 시었 네

김만희

내가 나 된 - 것은 - 오직 하나님 - 께로 - 났 으니
 난 주 님 의 - - 새 언 약 의 - 일꾼 - 내 가
 나 된 - 것은 - 오직 하나님 - 께로 - 났 으니
 어 둠 을 비추는 - - 빛 을 비 - 추 리 - 내 가
 나 된 - 것은 - 오직 하나님 - 께로 - 났 으니
 세 상 의 고통 - - 도 난 두 렵 지 - 않 네 - 내 가
 나 된 - 것은 - 오직 하나님 - 께로 - 났 으니

To Coda

Em7 Am7 D7 G7 ⊕

7 2/4 4/4

남 치 는 감 사 로 - - 주 께 영 광 들 - 리 라

C { B \flat /C Fmaj7 G/F

4/4

- 고 통 을 당 해 도 - 버 림 받 지 - 않 고

Em7 Am7 Dm7 G7

3 3

- 넘 어 뜨 림 을 당 - 해 도 - 넘 어 지

F/C C F G/F

3

지 않 네 - 내 몸 에 예 수 의 - 생

Em7 Am7 Dm⁹

3

명 있 - 으 니 - 주 보 좌 앞 에 내 - 가 - 서 겠 네

Gsus⁴ G7 *D.S. al Coda* ⊕ C } *Fine*

7

- 내 가 -